ORATOIRE NOTRE-DAME DE PITIÉ

Bourgogne-Franche-Comté, Saône-et-Loire
Charnay-lès-Chalon

Dossier IA71000414 réalisé en 1987 revu en 2002

Auteur(s) : Bernard Lauvergeon, Brigitte Fromaget

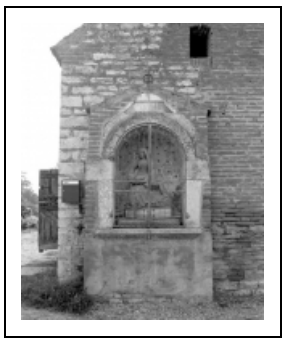

Historique

Cet oratoire porte la date 1778 et deux noms gravés : PIOT sur le front de l'arc, VALON sur l'appui de la niche ; il est en effet appuyé à la maison de la famille Piot qui en est probablement le commanditaire.

Période(s) principale(s) : 4e quart 18e siècle
Dates : 1778 (porte la date)

Auteur(s) de l'oeuvre :
maître d'oeuvre inconnu ()

Description

Edicule de plan rectangulaire, abritant une niche, adossé au mur-pignon sur rue d'un bâtiment de dépendances. Le gros oeuvre est en brique, l'encadrement de la niche en pierre de taille calcaire. Le pignon est couronné d'une croix en fer forgé fleurdelisée. L'oratoire contient une Vierge de Pitié (étudiée dans la base Palissy, ref. IM71000689).

Eléments descriptifs

Murs : brique, enduit partiel
Toit : tuile mécanique
Couvrement : voûte en berceau plein-cintre

Informations complémentaires

- **Voir le dossier numérisé :** https://httppatrimoine.bourgognefranchecomte.fr/gtrudov/IA71000414.pdf

Aire d'étude et canton : Verdun-sur-le-Doubs

Dénomination : oratoire

© Région Bourgogne-Franche-Comté, Inventaire du patrimoine

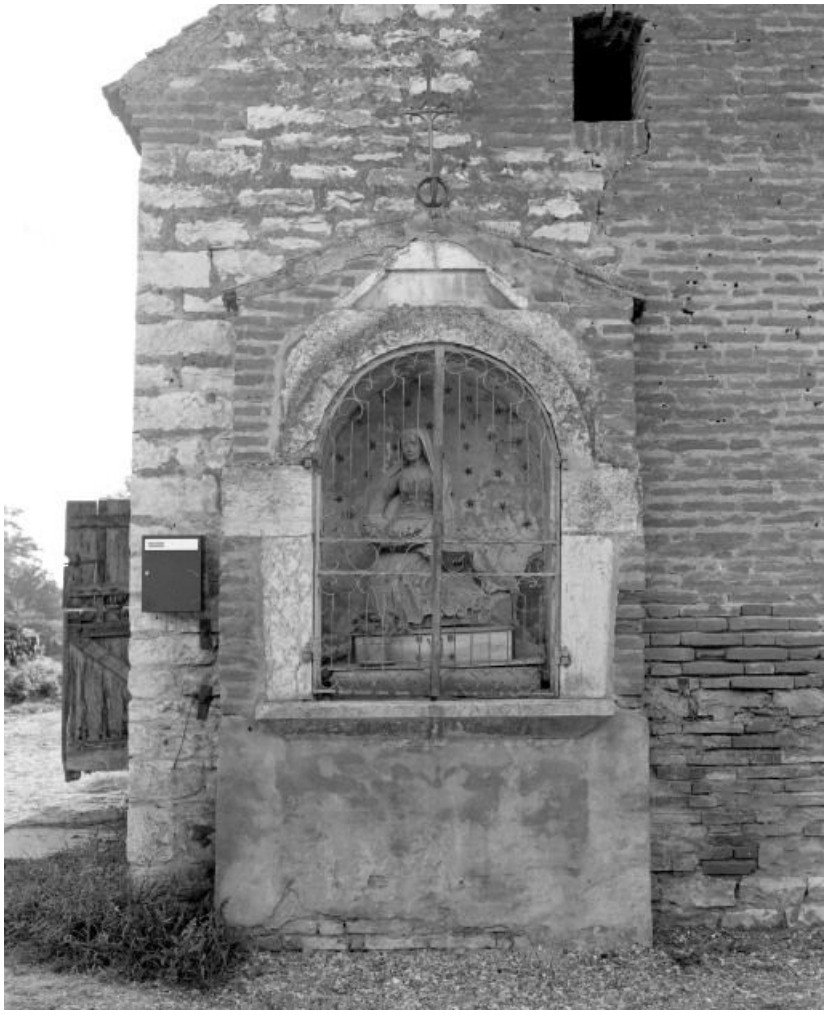

Vue d'ensemble.
71, Charnay-lès-Chalon Couverte

N° de l'illustration : 19867100081X
Date : 1986
Auteur : Michel Rosso
Reproduction soumise à autorisation du titulaire des droits d'exploitation
© Région Bourgogne-Franche-Comté, Inventaire du patrimoine