DISTILLERIE CUENIN-RAPENNE, PUIS HACQUARD, PUIS ATELIER DE SABOTIER MICHEL, PUIS SCIERIE MICHEL ET BABÉ

Bourgogne-Franche-Comté, Haute-Saône
Fougerolles
34 rue de la Gare

Dossier IA70000248 réalisé en 2006

Auteur(s) : Raphaël Favereaux

Historique

Réputée pour avoir été fondée en 1863, la maison Cuenin-Rapenne fait construire une distillerie avenue de la Gare dans les années 1880-1890. Les bâtiments industriels sont érigés au nord de la route du Val d'Ajol. Une vaste demeure, dont la façade sur rue est frappée de la date 1884 et des initiales C & R (Joseph Cuenin et Léon Rapenne), est édifiée au sud de la route : elle accueille des entrepôts au rez-de-chaussée et des logements à l'étage. La distillerie est ensuite exploitée par la veuve de Joseph Cuenin, puis par ses fils Léon et Abel, toujours sous l'appellation Cuenin-Rapenne, mais ferme ses portes vers 1918. Fernand Hacquard, successeur de la maison Dufour fondée en 1853 et propriétaire d'une petite distillerie au centre du bourg, reprend en 1909 le fonds de commerce de madame veuve Rapenne et loue les bâtiments jusqu'à leur rachat en 1922. Il y transfère son activité de distillation, mais cède la demeure à Joseph Michel, qui installe au rez-de-chaussée un atelier de saboterie. La production atteint 300 paires par jour. La saboterie cesse son activité en 1935, remplacée par la scierie Michel, associé à Babé. L'atelier de sciage est construit au sud, à flanc de talus. La scierie a fermé ses portes vers 1990, et l'atelier est aujourd'hui en ruines. La distillerie, exploitée par les descendants de Fernand Hacquard, a fermé ses portes dans les années 1980. Ses bâtiments ont été rasés.
La saboterie emploie une dizaine de personnes vers 1930.

Période(s) principale(s) : 4e quart 19e siècle
Dates : 1884 (porte la date)

Description

La demeure est construite en moellon de grès enduit, à un étage carré, et couverte d'un toit à croupes en tuile mécanique. Le magasin industriel est couvert d'un appentis.

Eléments descriptifs

Murs : grès, moellon, enduit
Toit : tuile mécanique
Etages : 1 étage carré
Energie utilisée : énergie thermique, produite sur place

Informations complémentaires

- **Voir le dossier numérisé :** https://patrimoine.bourgognefranchecomte.fr/gtrudov/IA70000248/index.htm

Thématiques : patrimoine industriel de la Haute-Saône

Aire d'étude et canton : Haute-Saône

Dénomination : distillerie, atelier, scierie

Parties constituantes non étudiées : atelier de fabrication, logement, magasin industriel

© Région Bourgogne-Franche-Comté, Inventaire du patrimoine

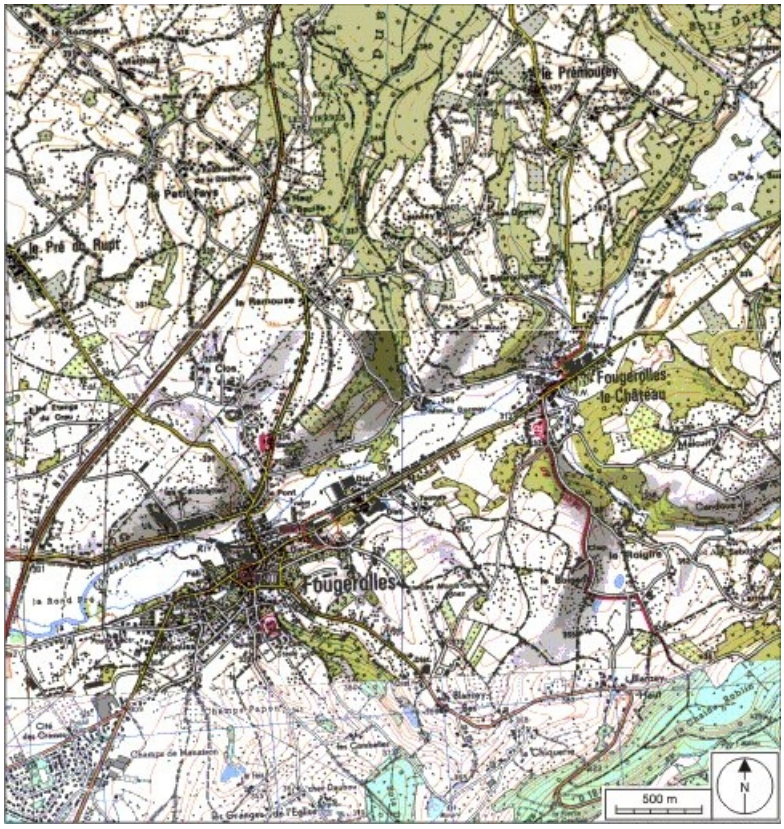

Carte de localisation. Carte topographique au 1:25000, I.G.N., Remiremont, 3519 O. SCAN 25 © IGN - 2008, Licence n°2008CISE29-68.
70, Fougerolles, 34 rue de la Gare

N° de l'illustration : 20087000260NUDA
Date : 2008
Auteur : André Céréza
Reproduction soumise à autorisation du titulaire des droits d'exploitation
© Région Bourgogne-Franche-Comté, Inventaire du patrimoine

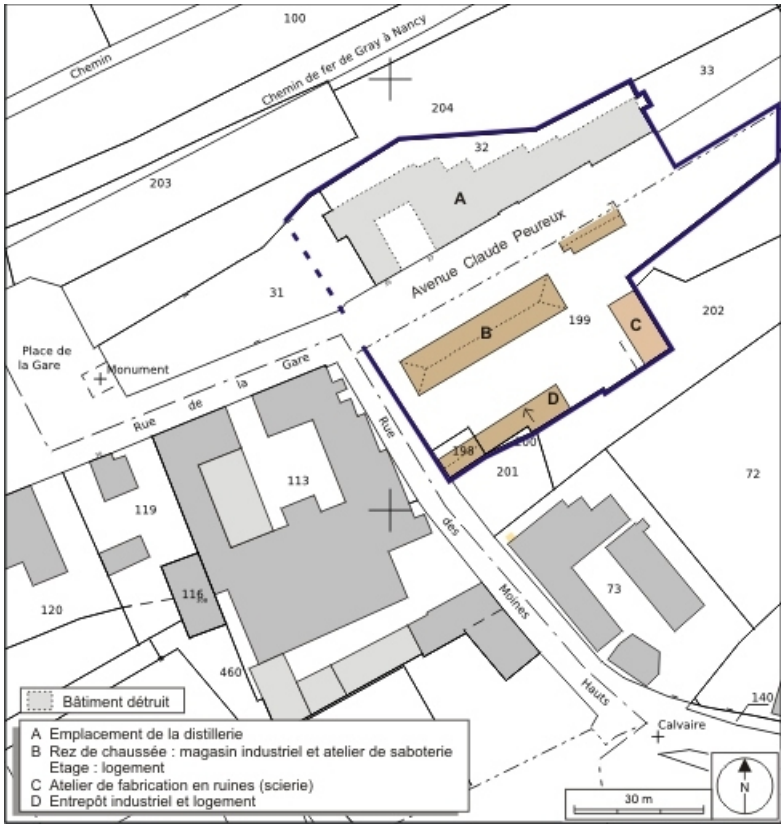

Plan-masse et de situation. Extrait du plan cadastral numérisé, 2008, section B, 1:1000. Source : Direction générale des Finances Publiques - Cadastre ; mise à jour : 2008.
70, Fougerolles, 34 rue de la Gare

N° de l'illustration : 20087000258NUDA
Date : 2008
Auteur : André Céréza
Reproduction soumise à autorisation du titulaire des droits d'exploitation
© Région Bourgogne-Franche-Comté, Inventaire du patrimoine

Vue d'ensemble depuis la rue.
70, Fougerolles, 34 rue de la Gare

N° de l'illustration : 20077000263NUCA
Date : 2007
Auteur : Jérôme Mongreville
Reproduction soumise à autorisation du titulaire des droits d'exploitation
© Région Bourgogne-Franche-Comté, Inventaire du patrimoine

Façade antérieure. Pignon central.
70, Fougerolles, 34 rue de la Gare

N° de l'illustration : 20077000262NUCA
Date : 2007
Auteur : Jérôme Mongreville
Reproduction soumise à autorisation du titulaire des droits d'exploitation
© Région Bourgogne-Franche-Comté, Inventaire du patrimoine

Vu de trois quarts arrière.
70, Fougerolles, 34 rue de la Gare

N° de l'illustration : 20077000261NUCA
Date : 2007
Auteur : Jérôme Mongreville
Reproduction soumise à autorisation du titulaire des droits d'exploitation
© Région Bourgogne-Franche-Comté, Inventaire du patrimoine