FONDERIE TISSERAND, PUIS JANNIOT, ACTUELLEMENT MAGASIN DE COMMERCE

Bourgogne-Franche-Comté, Haute-Saône
Fougerolles
40 rue du Bas de Laval

Dossier IA70000245 réalisé en 2006

Auteur(s) : Raphaël Favereaux

Historique

Cette petite fonderie de cuivre est construite au tout début du 20e siècle, suite à la demande adressée aux autorités préfectorales par Paul Tisserand en 1905. Vers 1918, l'établissement produit mensuellement 10 tonnes de pièces en fonte brute, cuivre, bronze et laiton. A la mort de Paul Tisserand en 1921, la fonderie est reprise par son gendre Marcel Janniot. En 1929, la production couvre des pièces pour l'agencement, l'éclairage, la robinetterie, l'ornement (porte-manteaux), mais aussi des objets d'art (bougeoirs, crucifix) d'où l'appellation de fonderie d'art. Il semble que l'atelier de fabrication ait été agrandi après la Première Guerre mondiale. L'usine poursuit difficilement son activité au début des années 1930 et ferme ses portes vers 1935. Les bâtiments ont ensuite été occupés par une épicerie, puis divers garages de réparation automobile, et aujourd'hui par un magasin de vente de cycles. La fonderie comprend trois fours au début de son activité. 25 ouvriers en 1918, 6 en 1931.

Période(s) principale(s) : 1er quart 20e siècle

Description

L'atelier de fabrication semble construit en moellon de grès enduit couvert de sheds.

Eléments descriptifs

Murs : grès, moellon, enduit
Toit : tuile mécanique, verre en couverture
Etages : en rez-de-chaussée
Energie utilisée : énergie électrique, achetée

Informations complémentaires

- **Voir le dossier numérisé :** https://patrimoine.bourgognefranchecomte.fr/gtrudov/IA70000245/index.htm

Thématiques : patrimoine industriel de la Haute-Saône

Aire d'étude et canton : Haute-Saône

Dénomination : fonderie

Parties constituantes non étudiées : atelier de fabrication, logement

© Région Bourgogne-Franche-Comté, Inventaire du patrimoine

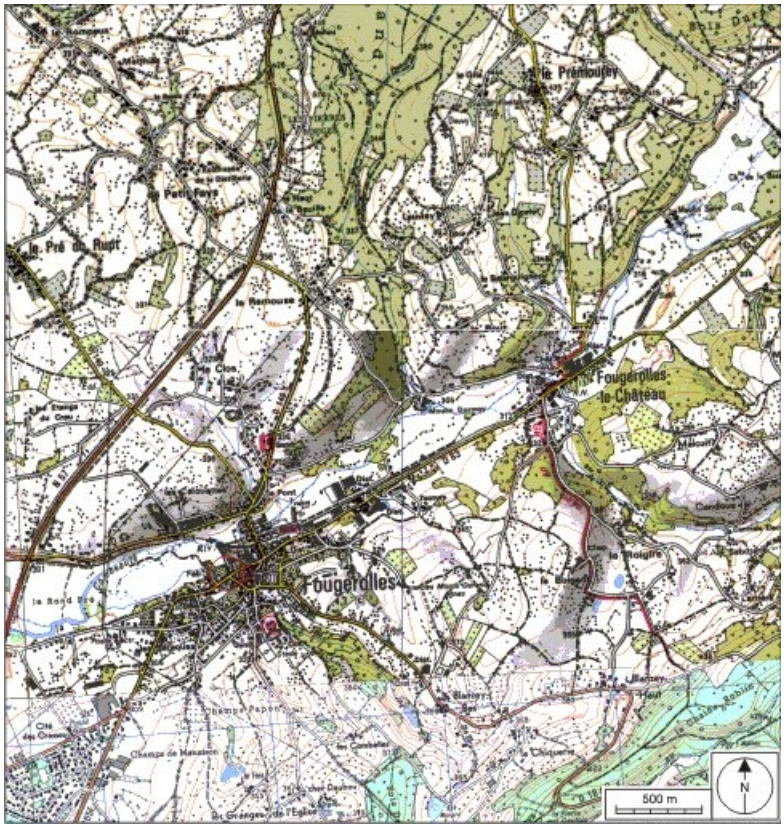

Carte de localisation. Carte topographique au 1:25000, I.G.N., Remiremont, 3519 O. SCAN 25 © IGN - 2008, Licence n°2008CISE29-68.

70, Fougerolles, 40 rue du Bas de Laval

N° de l'illustration : 20087000124NUDA
Date : 2008
Auteur : André Céréza
Reproduction soumise à autorisation du titulaire des droits d'exploitation
© Région Bourgogne-Franche-Comté, Inventaire du patrimoine

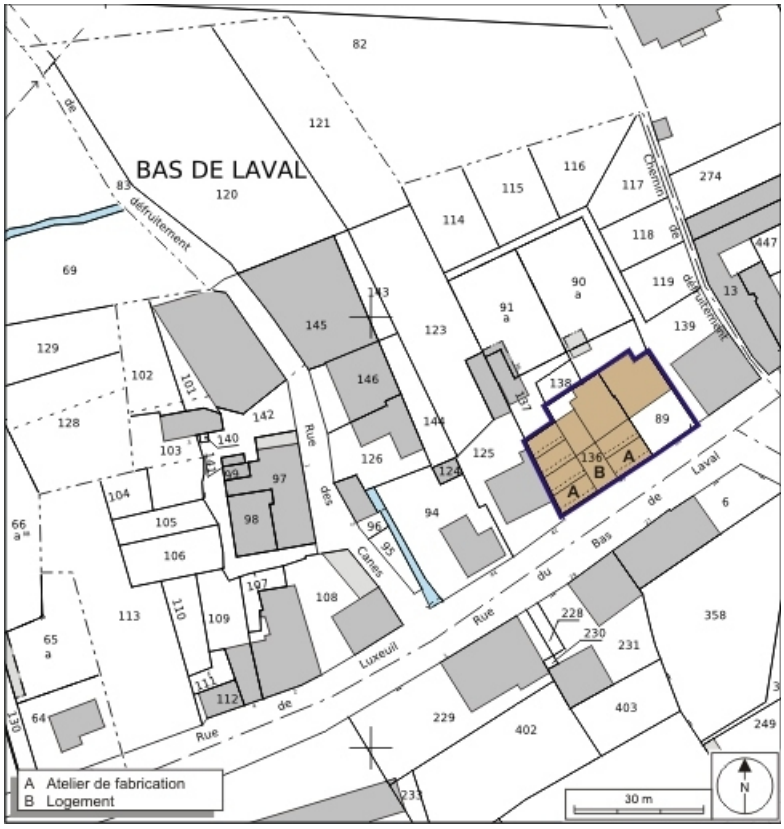

Plan-masse et de situation. Extrait du plan cadastral numérisé, 2008, section B, 1:1000. Source : Direction générale des Finances Publiques - Cadastre ; mise à jour : 2008.
70, Fougerolles, 40 rue du Bas de Laval

N° de l'illustration : 20087000254NUDA
Date : 2008
Auteur : André Céréza
Reproduction soumise à autorisation du titulaire des droits d'exploitation
© Région Bourgogne-Franche-Comté, Inventaire du patrimoine

Vue d'ensemble depuis l'est.
70, Fougerolles, 40 rue du Bas de Laval

N° de l'illustration : 20067000836NUCA
Date : 2006
Auteur : Jérôme Mongreville
Reproduction soumise à autorisation du titulaire des droits d'exploitation
© Région Bourgogne-Franche-Comté, Inventaire du patrimoine

Vue d'ensemble depuis le sud-ouest.
70, Fougerolles, 40 rue du Bas de Laval

N° de l'illustration : 20067000837NUCA
Date : 2006
Auteur : Jérôme Mongreville
Reproduction soumise à autorisation du titulaire des droits d'exploitation
© Région Bourgogne-Franche-Comté, Inventaire du patrimoine