ENSEMBLE DE TRANSFORMATION DES MÉTAUX DIT ENSEMBLE DES FORGES DE SYAM

Bourgogne-Franche-Comté, Jura
Syam
les Forges

Dossier IA39000485 réalisé en 1992 revu en 1993

Auteur(s) : Patrick Blandin, Christiane Claerr, Laurent Poupard

Historique

Ensemble de transformation des métaux constitué à partir d'un site de forges attesté dès 1690. La famille Pery, qui en est propriétaire, rebâtit dans la première moitié du 18e siècle le martinet et la première demeure d'industriel (portant la date 1719). L'ensemble est acheté par Claude Jobez en 1810 puis développé par son fils, Emmanuel, et son gendre, Etienne Monnier. Le martinet est transformé en scierie et moulin alors qu'une nouvelle usine est construite en aval entre 1813 (date portée) et 1822, puis agrandie par la suite. La demeure est transformée entre 1815 et 1821 par l'architecte Denis-Philibert Lapret. Une deuxième demeure, s'inspirant de la villa palladienne Rotonda, et une ferme sont bâties par l'architecte Champonnois entre 1822 et 1830 pour Emmanuel Jobez. Les différentes composantes de cet ensemble ont fait l'objet de mesures de protection, d'abord au titre des sites (inscription de l'usine métallurgique et du martinet le 1er février 1945), puis au titre des Monuments historiques : inscription sur l'inventaire supplémentaire de la deuxième demeure et de la ferme en 1991, du martinet le 22 novembre 1993, de la première demeure le 30 novembre de la même année et de l'usine métallurgique le 19 octobre 1994. La deuxième demeure, son jardin et la ferme sont classés le 19 mai 1994. Voir dossiers martinet, usine métallurgique dite Forges de Syam, demeure d'industriel n° 1 dite ancien château et demeure d'industriel n° 2 dite château de Syam. Existence d'un fonds d'archives privées.

Période(s) principale(s) : 1ère moitié 18e siècle / 1ère moitié 19e siècle
Dates : 1719 (porte la date) / 1813 (porte la date)

Auteur(s) de l'oeuvre :
Champonnois (architecte, signature), Denis-Philibert Lapret (architecte, attribution par source)

Sources documentaires

Documents figurés

- **Portrait d'Eugénie Jobez.**
  Portrait d'Eugénie Jobez. Tableau, huile sur toile, s.d. [début 19e siècle].
  Lieu de conservation : Collection particulière
- **Vue d'ensemble du site depuis le nord.**
  Vue d'ensemble du site depuis le nord. Aquarelle, s.d. [2e quart 19e siècle, vers 1840], par Pensée (peintre)
  Lieu de conservation : Collection particulière
- **Portrait d'Alphonse Jobez.**
  Portrait d'Alphonse Jobez. Photographie, s.d. [2e moitié 19e siècle].
  Lieu de conservation : Collection particulière
- **Plan géométrique de la descente faite [...] sur les territoires de Vaudioux et de Siam [...] : détail sur le village de Syam et le site du martinet.**
  Plan géométrique de la descente faite [...] sur les territoires de Vaudioux et de Siam [...] : détail sur le village de Syam et le site du martinet. Dessin, 1786, par Magnin, Louis (géomètre)

Lieu de conservation : Archives communales, Syam

- **Portrait d'Amélie Honoré, épouse d'Alphonse Jobez.**
  Portrait d'Amélie Honoré, épouse d'Alphonse Jobez. Photographie, s.d. [2e moitié 19e siècle].
  Lieu de conservation : Collection particulière
- **Portrait d'Emmanuel Jobez.**
  Portrait d'Emmanuel Jobez. Tableau, huile sur toile, s.d. [début 19e siècle].
  Lieu de conservation : Collection particulière
- **Plan géométrique de la descente faite [...] sur les territoires de Vaudioux et de Siam [...].**
  Plan géométrique de la descente faite [...] sur les territoires de Vaudioux et de Siam [...]. Dessin, 1786, par Magnin, Louis (géomètre)
  Lieu de conservation : Archives communales, Syam
- **Environs de Champagnole (Jura). Vue Générale des Forges de Syam et le Château.**
  Environs de Champagnole (Jura). Vue Générale des Forges de Syam et le Château. Carte postale, s.d. [1er quart 20e siècle, entre 1902 et 1912 ?]. Cler éd.
  Lieu de conservation : Collection particulière
- **Portrait d'Adélaïde Monnier.**
  Portrait d'Adélaïde Monnier. Tableau, huile sur toile, s.d. [début 19e siècle].
  Lieu de conservation : Collection particulière
- **Plan d'ensemble du site des forges [plan de la commune].**
  Plan d'ensemble du site des forges [plan de la commune]. Dessin, s.d. [milieu 19e siècle, vers 1850 ?], par Baud, J.-P. (ingénieur)
  Lieu de conservation : Collection particulière

Informations complémentaires

- **Voir le dossier numérisé :** https://patrimoine.bourgognefranchecomte.fr/gtrudov/IA39000485/index.htm

Protection
inscrit MH : 1991/10/08, inscrit MH : 1991/11/30, inscrit MH : 1993/11/22, classé MH : 1994/05/19, inscrit MH : 1994/10/19

Thématiques : patrimoine industriel du Jura

Aire d'étude et canton : Jura

Hydrographie : l' Ain

Dénomination : ensemble de transformation des métaux

Parties constituantes non étudiées : demeure, martinet, usine métallurgique

© Région Bourgogne-Franche-Comté, Inventaire du patrimoine

Plan géométrique de la descente faite [...] sur les territoires de Vaudioux et de Siam [...].
39, Syam, lieudit : les Forges

Source :
Dessin, 1786, par Magnin, Louis (géomètre). Lieu de conservation : Archives communales, Syam
Lieu de conservation : Archives communales, Syam

N° de l'illustration : 19963901206VA
Date : 1996
Auteur : Yves Sancey
Reproduction soumise à autorisation du titulaire des droits d'exploitation
© Région Bourgogne-Franche-Comté, Inventaire du patrimoine

Plan d'ensemble du site des forges [plan de la commune].
39, Syam, lieudit : les Forges

Source :
Dessin, s.d. [milieu 19e siècle, vers 1850 ?], par Baud, J.-P. (ingénieur). Lieu de conservation : collection particulière
Lieu de conservation : Collection particulière

N° de l'illustration : 19923901094XA
Date : 1992
Auteur : Yves Sancey
Reproduction soumise à autorisation du titulaire des droits d'exploitation
© Région Bourgogne-Franche-Comté, Inventaire du patrimoine

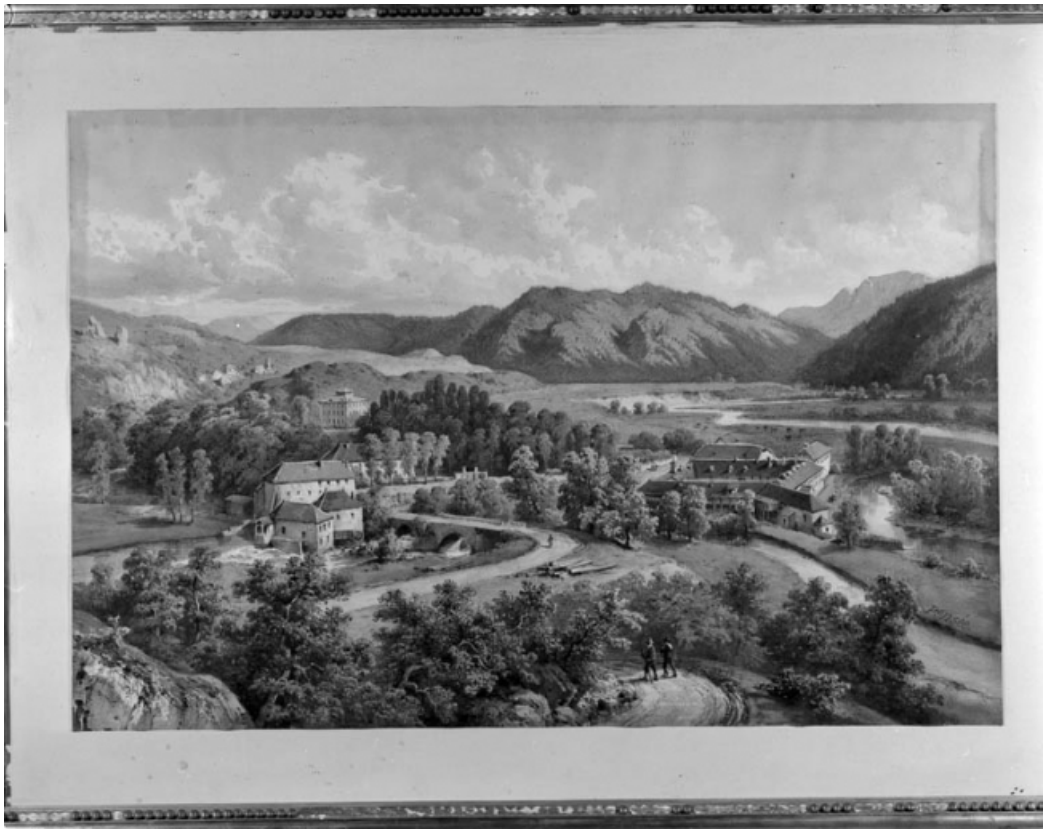

Vue d'ensemble du site depuis le nord.
39, Syam, lieudit : les Forges

Source :
Aquarelle, s.d. [2e quart 19e siècle, vers 1840], par Pensée (peintre). Lieu de conservation : collection particulière
Lieu de conservation : Collection particulière

N° de l'illustration : 19923901091V
Date : 1992
Auteur : Yves Sancey
Reproduction soumise à autorisation du titulaire des droits d'exploitation
© Région Bourgogne-Franche-Comté, Inventaire du patrimoine

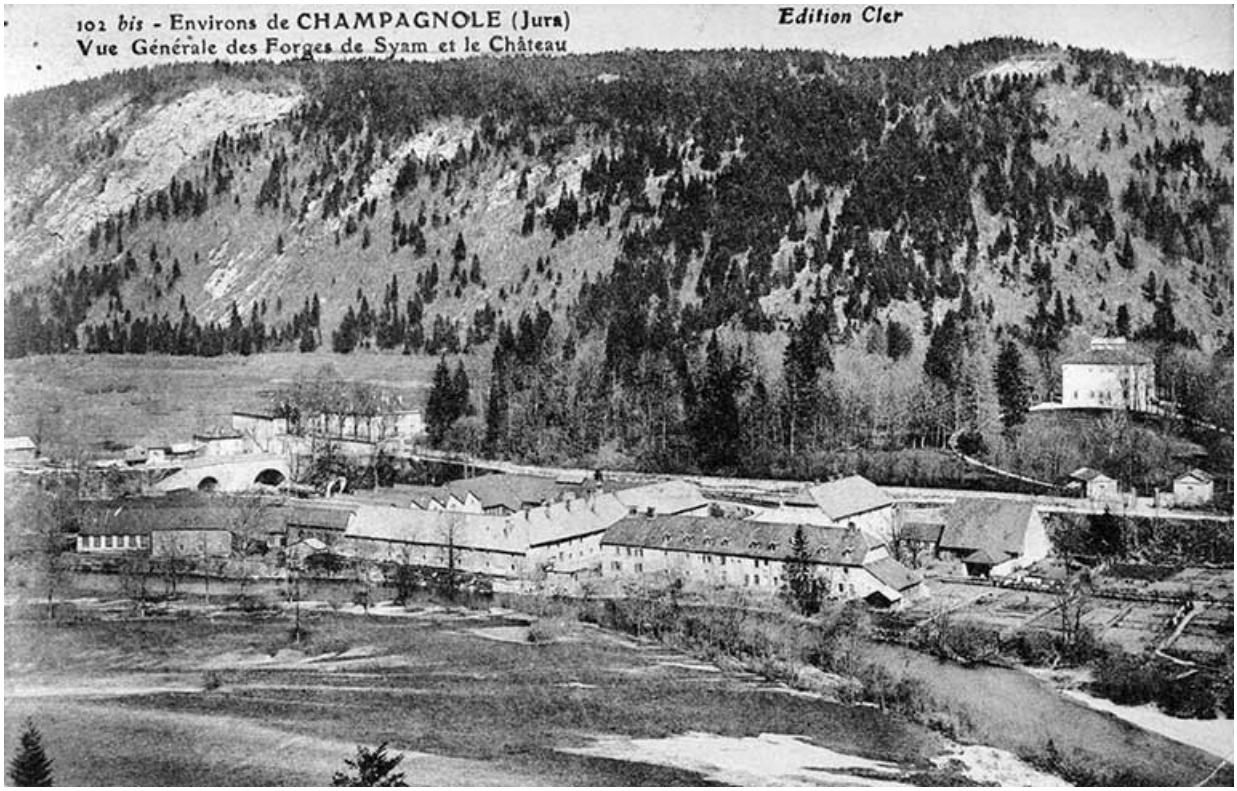

Environs de Champagnole (Jura). Vue Générale des Forges de Syam et le Château.
39, Syam, lieudit : les Forges

Source :
Carte postale, s.d. [1er quart 20e siècle, entre 1902 et 1912 ?]. Cler éd. Lieu de conservation : collection particulière
Lieu de conservation : Collection particulière

N° de l'illustration : 19913900183X
Date : 1991
Auteur : Jérôme Mongreville (reproduction)
Reproduction soumise à autorisation du titulaire des droits d'exploitation
© Région Bourgogne-Franche-Comté, Inventaire du patrimoine

Portrait d'Emmanuel Jobez.
39, Syam, lieudit : les Forges

Source :
Tableau, huile sur toile, s.d. [début 19e siècle]. Lieu de conservation : collection particulière
Lieu de conservation : Collection particulière

N° de l'illustration : 19953900487XA
Date : 1995
Auteur : Yves Sancey
Reproduction soumise à autorisation du titulaire des droits d'exploitation
© Région Bourgogne-Franche-Comté, Inventaire du patrimoine

Portrait d'Eugénie Jobez.
39, Syam, lieudit : les Forges

Source :
Tableau, huile sur toile, s.d. [début 19e siècle]. Lieu de conservation : collection particulière
Lieu de conservation : Collection particulière

N° de l'illustration : 19953900491XA
Date : 1995
Auteur : Yves Sancey
Reproduction soumise à autorisation du titulaire des droits d'exploitation
© Région Bourgogne-Franche-Comté, Inventaire du patrimoine

Portrait d'Adélaïde Monnier.
39, Syam, lieudit : les Forges

Source :
Tableau, huile sur toile, s.d. [début 19e siècle]. Lieu de conservation : collection particulière
Lieu de conservation : Collection particulière

N° de l'illustration : 19953900489XA
Date : 1995
Auteur : Yves Sancey
Reproduction soumise à autorisation du titulaire des droits d'exploitation
© Région Bourgogne-Franche-Comté, Inventaire du patrimoine

Portrait d'Alphonse Jobez.
39, Syam, lieudit : les Forges

Source :
Photographie, s.d. [2e moitié 19e siècle]. Lieu de conservation : collection particulière
Lieu de conservation : Collection particulière

N° de l'illustration : 19953900492X
Date : 1995
Auteur : Yves Sancey (reproduction)
Reproduction soumise à autorisation du titulaire des droits d'exploitation
© Région Bourgogne-Franche-Comté, Inventaire du patrimoine

Portrait d'Amélie Honoré, épouse d'Alphonse Jobez.
39, Syam, lieudit : les Forges

Source :
Photographie, s.d. [2e moitié 19e siècle]. Lieu de conservation : collection particulière
Lieu de conservation : Collection particulière

N° de l'illustration : 19953900493X
Date : 1995
Auteur : Yves Sancey (reproduction)
Reproduction soumise à autorisation du titulaire des droits d'exploitation
© Région Bourgogne-Franche-Comté, Inventaire du patrimoine

Vue d'ensemble depuis l'ouest.
39, Syam, lieudit : les Forges

N° de l'illustration : 19923900994ZA
Date : 1992
Auteur : Yves Sancey
Reproduction soumise à autorisation du titulaire des droits d'exploitation
© Région Bourgogne-Franche-Comté, Inventaire du patrimoine

Vue d'ensemble de l'usine depuis le sud.
39, Syam, lieudit : les Forges

N° de l'illustration : 19923900997ZA
Date : 1992
Auteur : Yves Sancey
Reproduction soumise à autorisation du titulaire des droits d'exploitation
© Région Bourgogne-Franche-Comté, Inventaire du patrimoine

Vue d'ensemble de la 1ère demeure d'industriel et du martinet.
39, Syam, lieudit : les Forges

N° de l'illustration : 19923900999ZA
Date : 1992
Auteur : Yves Sancey
Reproduction soumise à autorisation du titulaire des droits d'exploitation
© Région Bourgogne-Franche-Comté, Inventaire du patrimoine

Pont sur l'Ain et 1ère demeure d'industriel ("ancien château").
39, Syam, lieudit : les Forges

N° de l'illustration : 19923901000X
Date : 1992
Auteur : Yves Sancey
Reproduction soumise à autorisation du titulaire des droits d'exploitation
© Région Bourgogne-Franche-Comté, Inventaire du patrimoine

2ème demeure d'industriel ("château de Syam").
39, Syam, lieudit : les Forges

N° de l'illustration : 19923901002XA
Date : 1992
Auteur : Yves Sancey
Reproduction soumise à autorisation du titulaire des droits d'exploitation
© Région Bourgogne-Franche-Comté, Inventaire du patrimoine

Tombeau d'Emmanuel Jobez dans le cimetière de Syam : vue d'ensemble éloignée.
39, Syam, lieudit : les Forges

N° de l'illustration : 19953901183X
Date : 1995
Auteur : Yves Sancey
Reproduction soumise à autorisation du titulaire des droits d'exploitation
© Région Bourgogne-Franche-Comté, Inventaire du patrimoine

Tombeau d'Emmanuel Jobez, de trois quarts gauche.
39, Syam, lieudit : les Forges

N° de l'illustration : 19953901181X
Date : 1995
Auteur : Yves Sancey
Reproduction soumise à autorisation du titulaire des droits d'exploitation
© Région Bourgogne-Franche-Comté, Inventaire du patrimoine

Tombeau d'Emmanuel Jobez : façade postérieure.
39, Syam, lieudit : les Forges

N° de l'illustration : 19953901180X
Date : 1995
Auteur : Yves Sancey
Reproduction soumise à autorisation du titulaire des droits d'exploitation
© Région Bourgogne-Franche-Comté, Inventaire du patrimoine

Tombeau d'Emmanuel Jobez : façade postérieure de trois quart droite.
39, Syam, lieudit : les Forges

N° de l'illustration : 19953901182X
Date : 1995
Auteur : Yves Sancey
Reproduction soumise à autorisation du titulaire des droits d'exploitation
© Région Bourgogne-Franche-Comté, Inventaire du patrimoine

Tombeau d'Emmanuel Jobez : détail de l'inscription.
39, Syam, lieudit : les Forges

N° de l'illustration : 19953901184X
Date : 1995
Auteur : Yves Sancey
Reproduction soumise à autorisation du titulaire des droits d'exploitation
© Région Bourgogne-Franche-Comté, Inventaire du patrimoine

Plan géométrique de la descente faite [...] sur les territoires de Vaudioux et de Siam [...] : détail sur le village de Syam et le site du martinet.
39, Syam, lieudit : les Forges

Source :
Dessin, 1786, par Magnin, Louis (géomètre). Lieu de conservation : Archives communales, Syam
Lieu de conservation : Archives communales, Syam

N° de l'illustration : 19963901208VA
Date : 1996
Auteur : Yves Sancey
Reproduction soumise à autorisation du titulaire des droits d'exploitation
© Région Bourgogne-Franche-Comté, Inventaire du patrimoine