MAISON ET ATELIER D'HORLOGERIE E. BOURQUIN ET FILS

Bourgogne-Franche-Comté, Doubs
Morteau
1 chemin des Primevères

Dossier IA25001784 réalisé en 2013 revu en 2018

Auteur(s) : Laurent Poupard

Historique

La maison est construite dans la première moitié des années 1930 pour l'horloger Ernest Bourquin (Paul Ernest, 1889-1959), habitant rue Fauche et dont le père Adolphe était originaire de Diesse (canton de Berne, Suisse). En 1950, la société E. Bourquin et Fils, réunissant Ernest et Hubert, est une Sarl au capital de 150 000 F en juin (1 million F en décembre). Localisée au 20 rue Neuve (actuellement 1 chemin des Primevères), elle emploie quelques ouvriers à la fabrication de montres à échappement à ancre ou à cylindre, dans les calibres de 5 1/4 à 10 1/2 lignes. Elle semble disparaître dans les années 1960 (peu après le décès de son fondateur ?) et le bâtiment n'est plus qu'une simple habitation.

Période(s) principale(s) : 2e quart 20e siècle

Description

La maison a des murs en moellons calcaires enduits et un toit à longs pans brisés, égouts retroussés, croupes et tuiles mécaniques. Elle comporte un étage carré et un étage en surcroît, desservis par un escalier dans-oeuvre. La façade antérieure est percée, au rez-de-chaussée, d'une fenêtre multiple (à trois baies) et d'une fenêtre d'atelier. Un garage, en béton enduit et protégé par une terrasse en béton, a été construit au nord-est, avec retour contre le mur pignon nord.

Eléments descriptifs

Toit : tuile mécanique, béton en couverture
Etages : 1 étage carré, étage en surcroît
Élévation : élévation à travées
Escaliers : escalier dans-oeuvre
Typologie : baie multiple, baie d'atelier

Sources documentaires

Documents d’archives

- **3 P 412 Cadastre de la commune de Morteau, 1816-1978**
  3 P 412 Cadastre de la commune de Morteau, 1816-1978- 3 P 412 : Atlas parcellaire (11 feuilles), dessin (plume, lavis), par les géomètres du cadastre Girardier et Mestre, 1816-1817- 3 P 412/1 : Registre des états de sections, 1818- 3 P 412/4-5 : Matrice cadastrale des propriétés bâties et non bâties, 1823-1875. Le 1er volume manque.- 3 P 412/2-3 : Matrice cadastrale des propriétés bâties et non bâties, 1876-1914- 3 P 412/6 : Matrice cadastrale des propriétés bâties, 1882-1910- 3 P 412/7-9 : Matrice cadastrale des propriétés non bâties, 1911-1965- 3 P 412/10-13 : Matrice cadastrale des propriétés bâties, 1911-1978
  Lieu de conservation : Archives départementales du Doubs, Besançon- Cote du document : 3 P 412
- **50 J 21 Syndicat de fabricants d'horlogerie de Besançon. Correspondance avec les fabricants, 1948-1962**
  50 J 21 Syndicat de fabricants d'horlogerie de Besançon. Correspondance avec les fabricants, 1948-1962
  Lieu de conservation : Archives départementales du Doubs, Besançon- Cote du document : 50 J 21

Documents figurés

- **87699 - Morteau (Doubs) - Rue neuve et vue générale, 2e quart 20e siècle [après 1932]**
  87699 - Morteau (Doubs) - Rue neuve et vue générale, carte postale, s.n., s.d. [2e quart 20e siècle, après 1932], Combier éd. et impr. à Mâcon. Publiée dans : Leiser, Henri ; Jacquot, Didier. Morteau et environs d'hier à aujourd'hui. - Pontarlier : Presses du Belvédère, 2010, p. 40. 1932 = construction de la maison de Maurice Bouhelier.
  Lieu de conservation : Collection particulière : Jean-Claude Vuez, Villers-le-Lac

Documents multimédias

- **Guichard, Jean-Marie. Recherches généalogiques**
  Guichard, Jean-Marie. Recherches généalogiques. Accessibles en ligne sur le site de Geneanet : http://gw.geneanet.org/
- **Monneret, Christian. Recherches généalogiques**
  Monneret, Christian. Recherches généalogiques. Accessibles en ligne sur le site de Geneanet : http://gw.geneanet.org/

Témoignages oraux

- **Leiser Henri (témoignage oral)**
  Leiser Henri, fils d'André Leiser et historien du val de Morteau. Morteau

Informations complémentaires

Thématiques : patrimoine industriel du Doubs

Aire d'étude et canton : Pays horloger (le)

Dénomination : maison, atelier

Parties constituantes non étudiées : atelier de fabrication, logement, garage, cour, jardin

© Région Bourgogne-Franche-Comté, Inventaire du patrimoine

Plan-masse et de situation. Extrait du plan cadastral, 2018, section AC, 1/1 000.
25, Morteau, 1 chemin des Primevères

N° de l'illustration : 20182501380NUDA
Date : 2018
Auteur : Bertrand Turina
Reproduction soumise à autorisation du titulaire des droits d'exploitation
© Région Bourgogne-Franche-Comté, Inventaire du patrimoine

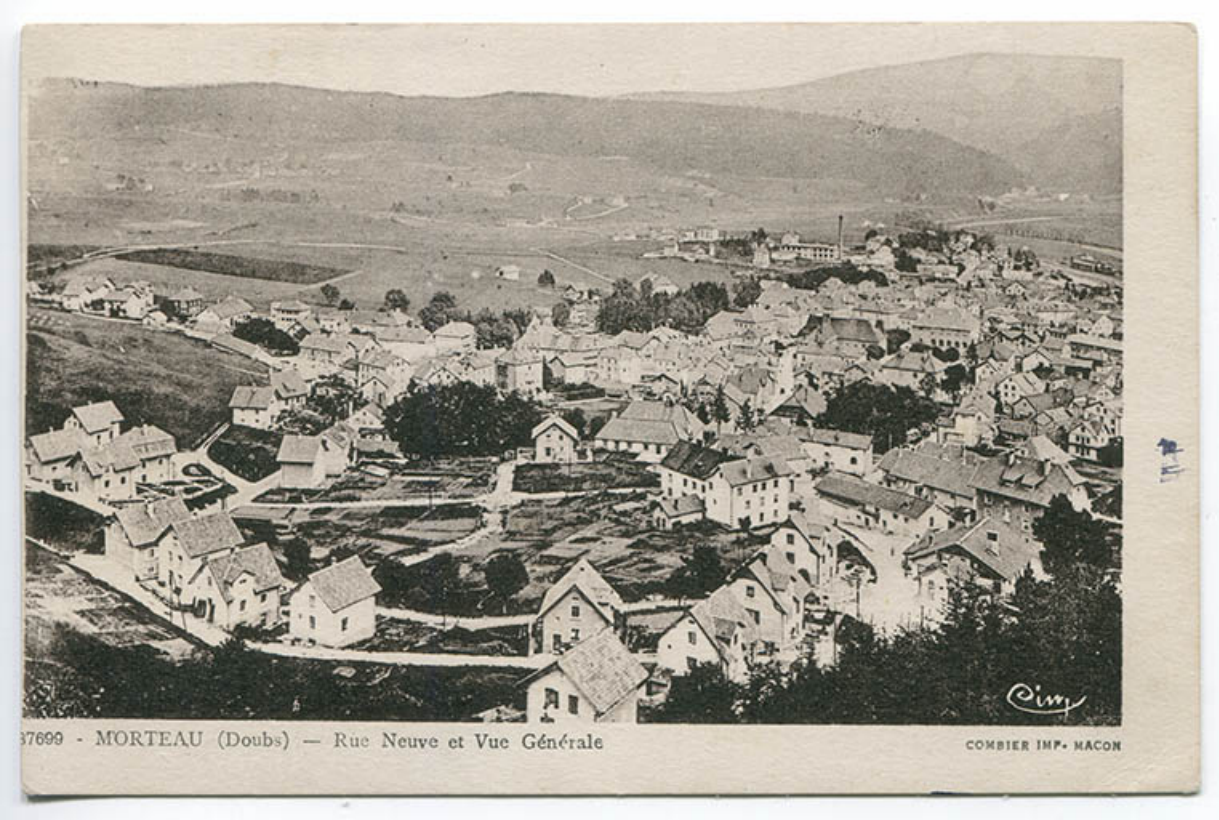

87699 - Morteau (Doubs) - Rue neuve et vue générale, 2e quart 20e siècle [après 1932].
25, Morteau

Source :

87699 - Morteau (Doubs) - Rue neuve et vue générale, carte postale, s.n., s.d. [2e quart 20e siècle, après 1932], Combier éd. et impr. à Mâcon.
Publiée dans : Leiser, Henri ; Jacquot, Didier. Morteau et environs d'hier à aujourd'hui. - Pontarlier : Presses du Belvédère, 2010, p. 40. 1932 = construction de la maison de Maurice Bouhelier.
Lieu de conservation : Collection particulière : Jean-Claude Vuez, Villers-le-Lac

N° de l'illustration : 20172501640NUC4A
Date : 2017
Reproduction soumise à autorisation du titulaire des droits d'exploitation
© Région Bourgogne-Franche-Comté, Inventaire du patrimoine

Vue d'ensemble, depuis le sud.
25, Morteau, 1 chemin des Primevères

N° de l'illustration : 20182501033NUC4A
Date : 2018
Auteur : Sonia Dourlot
Reproduction soumise à autorisation du titulaire des droits d'exploitation
© Région Bourgogne-Franche-Comté, Inventaire du patrimoine

Vue d'ensemble, depuis l'est.
25, Morteau, 1 chemin des Primevères

N° de l'illustration : 20182501034NUC4A
Date : 2018
Auteur : Sonia Dourlot
Reproduction soumise à autorisation du titulaire des droits d'exploitation
© Région Bourgogne-Franche-Comté, Inventaire du patrimoine

Façade antérieure : rez-de-chaussée et 1er étage.
25, Morteau, 1 chemin des Primevères

N° de l'illustration : 20182501037NUC4A
Date : 2018
Auteur : Sonia Dourlot
Reproduction soumise à autorisation du titulaire des droits d'exploitation
© Région Bourgogne-Franche-Comté, Inventaire du patrimoine

Façade latérale droite, de trois quarts gauche.
25, Morteau, 1 chemin des Primevères

N° de l'illustration : 20182501035NUC4A
Date : 2018
Auteur : Sonia Dourlot
Reproduction soumise à autorisation du titulaire des droits d'exploitation
© Région Bourgogne-Franche-Comté, Inventaire du patrimoine

Façades postérieure et latérale droite.
25, Morteau, 1 chemin des Primevères

N° de l'illustration : 20182501036NUC4A
Date : 2018
Auteur : Sonia Dourlot
Reproduction soumise à autorisation du titulaire des droits d'exploitation
© Région Bourgogne-Franche-Comté, Inventaire du patrimoine

Détail de ferronnerie : couronnement du pilier.
25, Morteau, 1 chemin des Primevères

N° de l'illustration : 20182501038NUC4A
Date : 2018
Auteur : Sonia Dourlot
Reproduction soumise à autorisation du titulaire des droits d'exploitation
© Région Bourgogne-Franche-Comté, Inventaire du patrimoine