PRÉSENTATION DE L'ÉTUDE DU PATRIMOINE ARCHITECTURAL DE L'AIRE DE LONS-LE-SAUNIER PÉRIPHÉRIE

Dossier IA39001062 réalisé en 0 revu en 2006

Auteur(s) : Bernard Pontefract

Lors de sa prise en compte par le service de l'Inventaire général à partir de 1983, l'aire d'étude de Lons-le-Saunier a été divisée en deux zones distinctes : la ville de Lons-le-Saunier d'une part, les communes rurales autour de la ville.
L'aire de Lons-le-Saunier périphérie comte 19 communes : Bornay, Chille, Chilly-le-Vignoble, Condamine, Courbouzon, Courlans, Courlaoux, Fébruans, Géruge, Gevingey, L'Etoile, Macornay, Messia-sur-Sorne, Moiron, Montmorot, Saint-Didier, Trénal, Vernantois, Villeneuve-sous Pymont.

Informations complémentaires

- **Voir le dossier numérisé :** https://patrimoine.bourgognefranchecomte.fr/gtrudov/IA39001062/index.htm

© Région Bourgogne-Franche-Comté, Inventaire du patrimoine

Vue de trois quarts droit.
39, Bornay rue Saint-Néron

N° de l'illustration : 19853900184V
Date : 1985
Auteur : Yves Sancey
Reproduction soumise à autorisation du titulaire des droits d'exploitation
© Région Bourgogne-Franche-Comté, Inventaire du patrimoine

Vue de trois quarts droit.

N° de l'illustration : 19843900066X
Date : 1984
Auteur : Yves Sancey
Reproduction soumise à autorisation du titulaire des droits d'exploitation
© Région Bourgogne-Franche-Comté, Inventaire du patrimoine

Vue de trois quarts droit.
39, Bornay

N° de l'illustration : 19843900060X
Date : 1984
Auteur : Yves Sancey
Reproduction soumise à autorisation du titulaire des droits d'exploitation
© Région Bourgogne-Franche-Comté, Inventaire du patrimoine

Vue d'ensemble.

N° de l'illustration : 19853900043X
Date : 1985
Auteur : Jérôme Mongreville
Reproduction soumise à autorisation du titulaire des droits d'exploitation
© Région Bourgogne-Franche-Comté, Inventaire du patrimoine

Vue de situation.

N° de l'illustration : 19843900073X
Date : 1984
Auteur : Yves Sancey
Reproduction soumise à autorisation du titulaire des droits d'exploitation
© Région Bourgogne-Franche-Comté, Inventaire du patrimoine

Vue d'ensemble.

N° de l'illustration : 19843900100X
Date : 1984
Auteur : Yves Sancey
Reproduction soumise à autorisation du titulaire des droits d'exploitation
© Région Bourgogne-Franche-Comté, Inventaire du patrimoine

Vue d'ensemble.

N° de l'illustration : 19843900077X
Date : 1984
Auteur : Yves Sancey
Reproduction soumise à autorisation du titulaire des droits d'exploitation
© Région Bourgogne-Franche-Comté, Inventaire du patrimoine

Vue d'ensemble.

N° de l'illustration : 19843900108X
Date : 1984
Auteur : Yves Sancey
Reproduction soumise à autorisation du titulaire des droits d'exploitation
© Région Bourgogne-Franche-Comté, Inventaire du patrimoine

Face amont.

N° de l'illustration : 19843900109X
Date : 1984
Auteur : Yves Sancey
Reproduction soumise à autorisation du titulaire des droits d'exploitation
© Région Bourgogne-Franche-Comté, Inventaire du patrimoine

Façade antérieure.
39, Condamine

N° de l'illustration : 19843900016X
Date : 1984
Auteur : Yves Sancey
Reproduction soumise à autorisation du titulaire des droits d'exploitation
© Région Bourgogne-Franche-Comté, Inventaire du patrimoine

Façade antérieure.

N° de l'illustration : 19843900029X
Date : 1984
Auteur : Yves Sancey
Reproduction soumise à autorisation du titulaire des droits d'exploitation
© Région Bourgogne-Franche-Comté, Inventaire du patrimoine

Face aval.

N° de l'illustration : 19843900021X
Date : 1984
Auteur : Yves Sancey
Reproduction soumise à autorisation du titulaire des droits d'exploitation
© Région Bourgogne-Franche-Comté, Inventaire du patrimoine

Façades antérieure et latérale gauche.
39, Courbouzon rue de la Cascade

N° de l'illustration : 19843900037V
Date : 1984
Auteur : Yves Sancey
Reproduction soumise à autorisation du titulaire des droits d'exploitation
© Région Bourgogne-Franche-Comté, Inventaire du patrimoine

Moulin : façade antérieure.

N° de l'illustration : 19843900057X
Date : 1984
Auteur : Yves Sancey
Reproduction soumise à autorisation du titulaire des droits d'exploitation
© Région Bourgogne-Franche-Comté, Inventaire du patrimoine

Façade antérieure.

N° de l'illustration : 19853900044X
Date : 1985
Auteur : Jérôme Mongreville
Reproduction soumise à autorisation du titulaire des droits d'exploitation
© Région Bourgogne-Franche-Comté, Inventaire du patrimoine

Vue du logis.

N° de l'illustration : 19843900041X
Date : 1984
Auteur : Yves Sancey
Reproduction soumise à autorisation du titulaire des droits d'exploitation
© Région Bourgogne-Franche-Comté, Inventaire du patrimoine

Face amont.

N° de l'illustration : 19843900054X
Date : 1984
Auteur : Yves Sancey
Reproduction soumise à autorisation du titulaire des droits d'exploitation
© Région Bourgogne-Franche-Comté, Inventaire du patrimoine

Façades antérieure et latérale gauche.
39, Courlans route de Chilly-le-Vignoble

N° de l'illustration : 19843900114X
Date : 1984
Auteur : Yves Sancey
Reproduction soumise à autorisation du titulaire des droits d'exploitation
© Région Bourgogne-Franche-Comté, Inventaire du patrimoine

Façade antérieure.

N° de l'illustration : 19853900160X
Date : 1985
Auteur : Jérôme Mongreville
Reproduction soumise à autorisation du titulaire des droits d'exploitation
© Région Bourgogne-Franche-Comté, Inventaire du patrimoine

Vue d'ensemble depuis le sud-est.
39, Courlans rue du Château

N° de l'illustration : 19963900487ZA
Date : 1996
Auteur : Jérôme Mongreville
Reproduction soumise à autorisation du titulaire des droits d'exploitation
© Région Bourgogne-Franche-Comté, Inventaire du patrimoine

Vue d'ensemble depuis le sud-est.

N° de l'illustration : 19843900123X
Date : 1984
Auteur : Yves Sancey
Reproduction soumise à autorisation du titulaire des droits d'exploitation
© Région Bourgogne-Franche-Comté, Inventaire du patrimoine

Mairie située rue des Ecoles, à côté de l'église : façade antérieure.
39, Courlaoux

N° de l'illustration : 19843900154X
Date : 1984
Auteur : Yves Sancey
Reproduction soumise à autorisation du titulaire des droits d'exploitation
© Région Bourgogne-Franche-Comté, Inventaire du patrimoine

Extérieur : façade antérieure et face gauche.

N° de l'illustration : 19843900141X
Date : 1984
Auteur : Yves Sancey
Reproduction soumise à autorisation du titulaire des droits d'exploitation
© Région Bourgogne-Franche-Comté, Inventaire du patrimoine

Façade antérieure.

N° de l'illustration : 19853900046X
Date : 1985
Auteur : Jérôme Mongreville
Reproduction soumise à autorisation du titulaire des droits d'exploitation
© Région Bourgogne-Franche-Comté, Inventaire du patrimoine

Vue de situation.

N° de l'illustration : 19843900156X
Date : 1984
Auteur : Yves Sancey
Reproduction soumise à autorisation du titulaire des droits d'exploitation
© Région Bourgogne-Franche-Comté, Inventaire du patrimoine

Vue d'ensemble.
39, Courlaoux

N° de l'illustration : 19843900152X
Date : 1984
Auteur : Yves Sancey
Reproduction soumise à autorisation du titulaire des droits d'exploitation
© Région Bourgogne-Franche-Comté, Inventaire du patrimoine

Façade antérieure.

N° de l'illustration : 19853900049X
Date : 1985
Auteur : Jérôme Mongreville
Reproduction soumise à autorisation du titulaire des droits d'exploitation
© Région Bourgogne-Franche-Comté, Inventaire du patrimoine

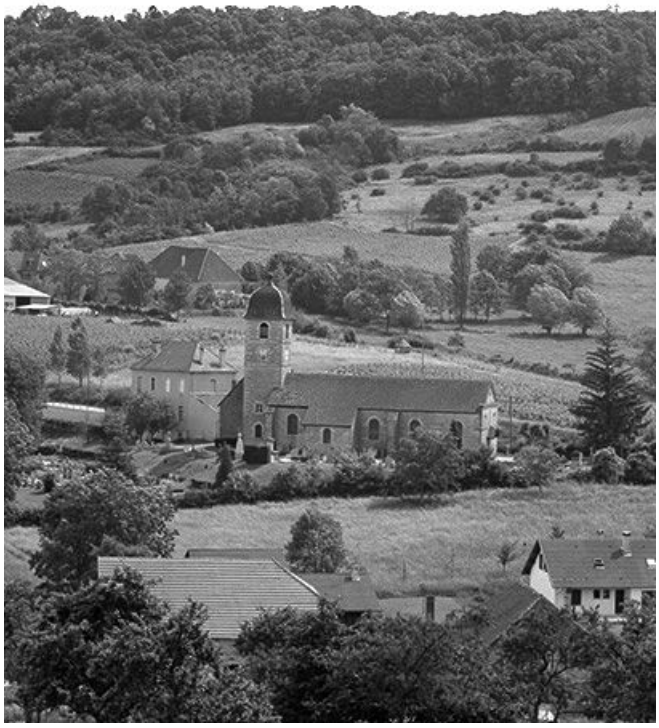

Vue de situation.
39, L'Étoile

N° de l'illustration : 19853900189X
Date : 1985
Auteur : Yves Sancey
Reproduction soumise à autorisation du titulaire des droits d'exploitation
© Région Bourgogne-Franche-Comté, Inventaire du patrimoine

Vue de situation.

N° de l'illustration : 19853900065X
Date : 1985
Auteur : Jérôme Mongreville
Reproduction soumise à autorisation du titulaire des droits d'exploitation
© Région Bourgogne-Franche-Comté, Inventaire du patrimoine

Façade antérieure, vue de face.
39, L'Étoile

N° de l'illustration : 19853900058X
Date : 1985
Auteur : Jérôme Mongreville
Reproduction soumise à autorisation du titulaire des droits d'exploitation
© Région Bourgogne-Franche-Comté, Inventaire du patrimoine

Vue de trois quarts.

N° de l'illustration : 19853900060X
Date : 1985
Auteur : Jérôme Mongreville
Reproduction soumise à autorisation du titulaire des droits d'exploitation
© Région Bourgogne-Franche-Comté, Inventaire du patrimoine

Façade antérieure et face droite.

N° de l'illustration : 19843900169X
Date : 1984
Auteur : Yves Sancey
Reproduction soumise à autorisation du titulaire des droits d'exploitation
© Région Bourgogne-Franche-Comté, Inventaire du patrimoine

Façade antérieure.

N° de l'illustration : 19843900165X
Date : 1984
Auteur : Yves Sancey
Reproduction soumise à autorisation du titulaire des droits d'exploitation
© Région Bourgogne-Franche-Comté, Inventaire du patrimoine

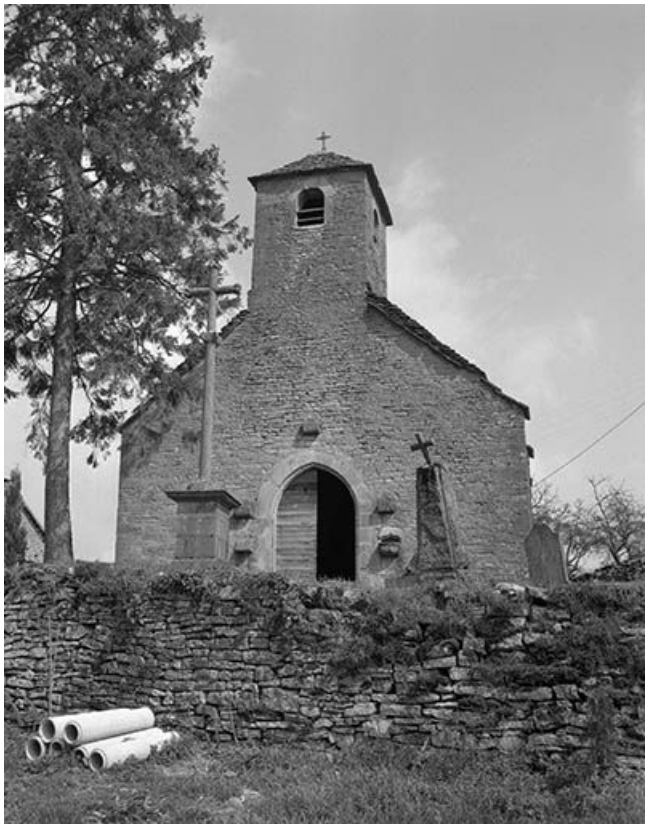

Machine Barker, vue de face.

N° de l'illustration : 19853900070X
Date : 1985
Auteur : Jérôme Mongreville
Reproduction soumise à autorisation du titulaire des droits d'exploitation
© Région Bourgogne-Franche-Comté, Inventaire du patrimoine

Façade antérieure, vue de face.

N° de l'illustration : 19853900082X
Date : 1985
Auteur : Jérôme Mongreville
Reproduction soumise à autorisation du titulaire des droits d'exploitation
© Région Bourgogne-Franche-Comté, Inventaire du patrimoine

Façade antérieure.

N° de l'illustration : 19853900205V
Date : 1985
Auteur : Yves Sancey
Reproduction soumise à autorisation du titulaire des droits d'exploitation
© Région Bourgogne-Franche-Comté, Inventaire du patrimoine

Pavillon d'entrée, élévation sur la rue.

N° de l'illustration : 19843900189X
Date : 1984
Auteur : Yves Sancey
Reproduction soumise à autorisation du titulaire des droits d'exploitation
© Région Bourgogne-Franche-Comté, Inventaire du patrimoine

Façade antérieure vue de trois quarts gauche.
39, Gevingey

N° de l'illustration : 19853900099X
Date : 1985
Auteur : Jérôme Mongreville
Reproduction soumise à autorisation du titulaire des droits d'exploitation
© Région Bourgogne-Franche-Comté, Inventaire du patrimoine

Face antérieure.
39, Macornay

N° de l'illustration : 19843900222X
Date : 1984
Auteur : Yves Sancey
Reproduction soumise à autorisation du titulaire des droits d'exploitation
© Région Bourgogne-Franche-Comté, Inventaire du patrimoine

Vue de situation.
39, Macornay place Jean-Moulin

N° de l'illustration : 19843900203V
Date : 1984
Auteur : Yves Sancey
Reproduction soumise à autorisation du titulaire des droits d'exploitation
© Région Bourgogne-Franche-Comté, Inventaire du patrimoine

Façades latérales antérieure et droite.

N° de l'illustration : 19843900248X
Date : 1984
Auteur : Yves Sancey
Reproduction soumise à autorisation du titulaire des droits d'exploitation
© Région Bourgogne-Franche-Comté, Inventaire du patrimoine

Façade antérieure vue de trois quarts gauche.

N° de l'illustration : 19843900235X
Date : 1984
Auteur : Yves Sancey
Reproduction soumise à autorisation du titulaire des droits d'exploitation
© Région Bourgogne-Franche-Comté, Inventaire du patrimoine

Façade antérieure.
39, Messia-sur-Sorne

N° de l'illustration : 19843900261X
Date : 1984
Auteur : Yves Sancey
Reproduction soumise à autorisation du titulaire des droits d'exploitation
© Région Bourgogne-Franche-Comté, Inventaire du patrimoine

Vue d'ensemble depuis le nord-ouest.

N° de l'illustration : 19963900485X
Date : 1996
Auteur : Jérôme Mongreville
Reproduction soumise à autorisation du titulaire des droits d'exploitation
© Région Bourgogne-Franche-Comté, Inventaire du patrimoine

Façade antérieure.
39, Messia-sur-Sorne rue du Four à pain, lieudit : Grand Messia

N° de l'illustration : 19843900266X
Date : 1984
Auteur : Yves Sancey
Reproduction soumise à autorisation du titulaire des droits d'exploitation
© Région Bourgogne-Franche-Comté, Inventaire du patrimoine

Vue de situation.

N° de l'illustration : 19853900207X
Date : 1985
Auteur : Yves Sancey
Reproduction soumise à autorisation du titulaire des droits d'exploitation
© Région Bourgogne-Franche-Comté, Inventaire du patrimoine

Façade antérieure vue de trois quarts gauche.

N° de l'illustration : 19843900279X
Date : 1984
Auteur : Yves Sancey
Reproduction soumise à autorisation du titulaire des droits d'exploitation
© Région Bourgogne-Franche-Comté, Inventaire du patrimoine

Le portail et le logis vus depuis la rue.

N° de l'illustration : 19853900215V
Date : 1985
Auteur : Yves Sancey
Reproduction soumise à autorisation du titulaire des droits d'exploitation
© Région Bourgogne-Franche-Comté, Inventaire du patrimoine

Vue générale de la colline du château-fort.

N° de l'illustration : 19853900218X
Date : 1985
Auteur : Yves Sancey
Reproduction soumise à autorisation du titulaire des droits d'exploitation
© Région Bourgogne-Franche-Comté, Inventaire du patrimoine

Façade antérieure.

N° de l'illustration : 19853900112X
Date : 1985
Auteur : Jérôme Mongreville
Reproduction soumise à autorisation du titulaire des droits d'exploitation
© Région Bourgogne-Franche-Comté, Inventaire du patrimoine

Façade antérieure.
39, Montmorot montée de l' Eglise

N° de l'illustration : 19853900219V
Date : 1985
Auteur : Yves Sancey
Reproduction soumise à autorisation du titulaire des droits d'exploitation
© Région Bourgogne-Franche-Comté, Inventaire du patrimoine

Logements d'ouvriers, bureau et portail.
39, Montmorot rue des Salines

N° de l'illustration : 19963900555ZA
Date : 1996
Auteur : Jérôme Mongreville
Reproduction soumise à autorisation du titulaire des droits d'exploitation
© Région Bourgogne-Franche-Comté, Inventaire du patrimoine

Pièce d'affinage (1953).

N° de l'illustration : 19963900519ZA
Date : 1996
Auteur : Jérôme Mongreville
Reproduction soumise à autorisation du titulaire des droits d'exploitation
© Région Bourgogne-Franche-Comté, Inventaire du patrimoine

Vue générale.

N° de l'illustration : 19853900141X
Date : 1985
Auteur : Jérôme Mongreville
Reproduction soumise à autorisation du titulaire des droits d'exploitation
© Région Bourgogne-Franche-Comté, Inventaire du patrimoine

Façade antérieure.

N° de l'illustration : 19853900120X
Date : 1985
Auteur : Jérôme Mongreville
Reproduction soumise à autorisation du titulaire des droits d'exploitation
© Région Bourgogne-Franche-Comté, Inventaire du patrimoine

Façade antérieure vue de face.
39, Saint-Didier place de la Mairie

N° de l'illustration : 19843900292X
Date : 1984
Auteur : Yves Sancey
Reproduction soumise à autorisation du titulaire des droits d'exploitation
© Région Bourgogne-Franche-Comté, Inventaire du patrimoine

Façade antérieure et face droite.
39, Saint-Didier place du 25 avril 1944

N° de l'illustration : 19843900287V
Date : 1984
Auteur : Yves Sancey
Reproduction soumise à autorisation du titulaire des droits d'exploitation
© Région Bourgogne-Franche-Comté, Inventaire du patrimoine

Vue d'ensemble depuis le nord-ouest.
39, Saint-Didier place de la Mairie

N° de l'illustration : 19963900470ZA
Date : 1996
Auteur : Jérôme Mongreville
Reproduction soumise à autorisation du titulaire des droits d'exploitation
© Région Bourgogne-Franche-Comté, Inventaire du patrimoine

Vue de situation.

N° de l'illustration : 19843900296X
Date : 1984
Auteur : Yves Sancey
Reproduction soumise à autorisation du titulaire des droits d'exploitation
© Région Bourgogne-Franche-Comté, Inventaire du patrimoine

Façade antérieure.

N° de l'illustration : 19843900307V
Date : 1984
Auteur : Yves Sancey
Reproduction soumise à autorisation du titulaire des droits d'exploitation
© Région Bourgogne-Franche-Comté, Inventaire du patrimoine

Ferme dite château située au lieudit Beyne : vue d'ensemble.

N° de l'illustration : 19843900321X
Date : 1984
Auteur : Yves Sancey
Reproduction soumise à autorisation du titulaire des droits d'exploitation
© Région Bourgogne-Franche-Comté, Inventaire du patrimoine

Vue générale de trois quarts.

N° de l'illustration : 19843900315X
Date : 1984
Auteur : Yves Sancey
Reproduction soumise à autorisation du titulaire des droits d'exploitation
© Région Bourgogne-Franche-Comté, Inventaire du patrimoine

Vue générale du village depuis l'est.
39, Vernantois

N° de l'illustration : 19853900147X
Date : 1985
Auteur : Jérôme Mongreville
Reproduction soumise à autorisation du titulaire des droits d'exploitation
© Région Bourgogne-Franche-Comté, Inventaire du patrimoine

Façade antérieure.

N° de l'illustration : 19853900231X
Date : 1985
Auteur : Yves Sancey
Reproduction soumise à autorisation du titulaire des droits d'exploitation
© Région Bourgogne-Franche-Comté, Inventaire du patrimoine

Vue des vestiges depuis le sud.
39, Vernantois

N° de l'illustration : 19853900152X
Date : 1985
Auteur : Jérôme Mongreville
Reproduction soumise à autorisation du titulaire des droits d'exploitation
© Région Bourgogne-Franche-Comté, Inventaire du patrimoine

Façade antérieure vue de trois quarts droit.

N° de l'illustration : 19843900344X
Date : 1984
Auteur : Yves Sancey
Reproduction soumise à autorisation du titulaire des droits d'exploitation
© Région Bourgogne-Franche-Comté, Inventaire du patrimoine