MAISONS, FERMES

Dossier IA00014440 réalisé en 1980 revu en 1981

Auteur(s) : Liliane Hamelin, Christiane Claerr-Roussel

Historique

Edifices 16e siècle, 17e siècle, 18e siècle, 19e siècle, 20e siècle ; chronogrammes, monogrammes, inscriptions.

Période(s) principale(s) : 16e siècle / 17e siècle / 18e siècle / 19e siècle / 20e siècle

Eléments descriptifs

Murs : bois, calcaire, pierre de taille, moellon, enduit, enduit partiel

Sources documentaires

Bibliographie

- **Les sources documentaires sont consultables dans le dossier numérisé, accessible dans la rubrique "Informations complémentaires".**

Informations complémentaires

- **Voir le dossier initial numérisé :** https://patrimoine.bourgognefranchecomte.fr/gtrudov/IA00014440/index.htm

Dénomination : maison, ferme

© Région Bourgogne-Franche-Comté, Inventaire du patrimoine

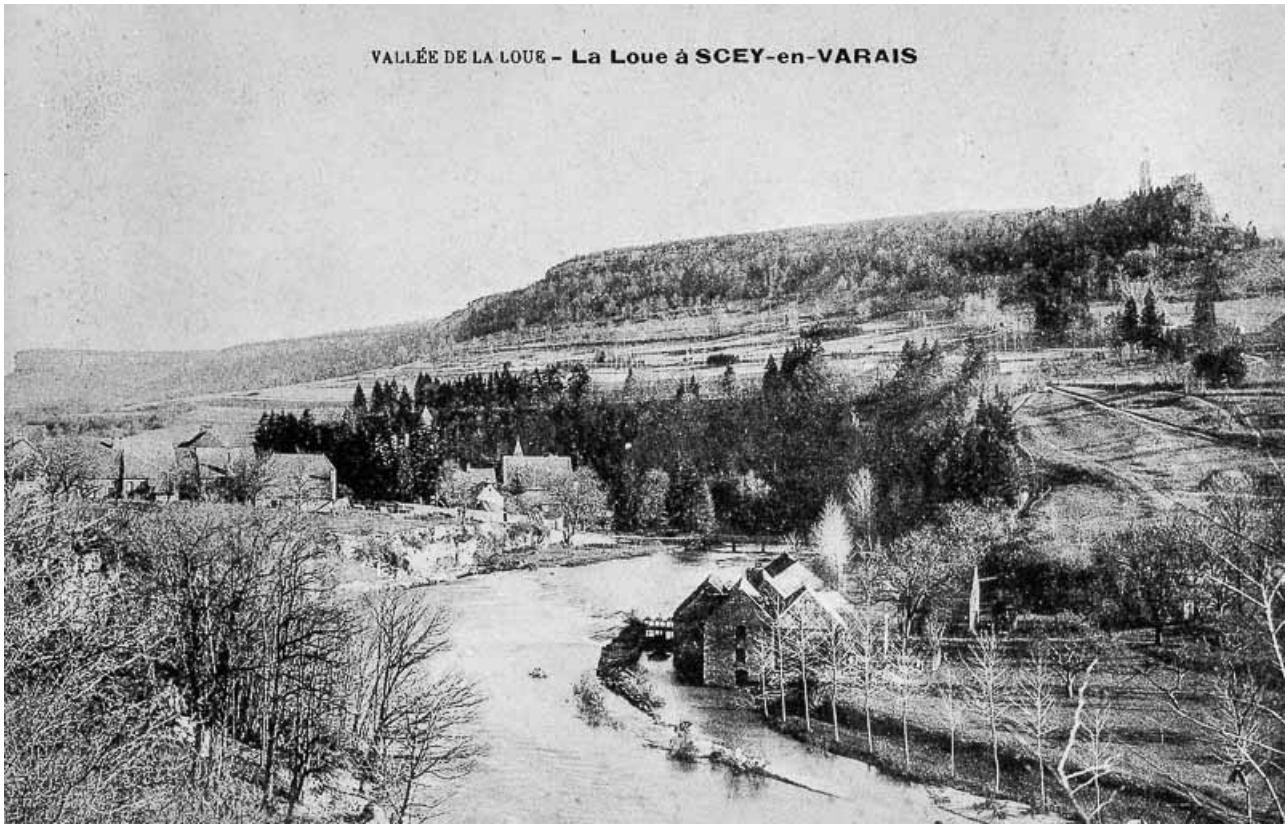

Vallée de la Loue : la Loue à Scey-en-Varais.

Source :
Carte postale.

N° de l'illustration : 19812500630V
Date : 1981
Auteur : Dominique Dominguez
Reproduction soumise à autorisation du titulaire des droits d'exploitation
© Région Bourgogne-Franche-Comté, Inventaire du patrimoine

Vue générale depuis la rue.

N° de l'illustration : 19802500858X
Date : 1980
Auteur : Yves Sancey
Reproduction soumise à autorisation du titulaire des droits d'exploitation
© Région Bourgogne-Franche-Comté, Inventaire du patrimoine

Façade antérieure.

N° de l'illustration : 19802500849X
Date : 1980
Auteur : Yves Sancey
Reproduction soumise à autorisation du titulaire des droits d'exploitation
© Région Bourgogne-Franche-Comté, Inventaire du patrimoine

Ferme cadastrée 1968 AC 224 : façade antérieure et face latérale droite.

N° de l'illustration : 19802501465X
Date : 1980
Auteur : Yves Sancey
Reproduction soumise à autorisation du titulaire des droits d'exploitation
© Région Bourgogne-Franche-Comté, Inventaire du patrimoine

Façade antérieure et face latérale droite.

N° de l'illustration : 19802500899X
Date : 1980
Auteur : Yves Sancey
Reproduction soumise à autorisation du titulaire des droits d'exploitation
© Région Bourgogne-Franche-Comté, Inventaire du patrimoine

Vue générale.

N° de l'illustration : 19802500903X
Date : 1980
Auteur : Yves Sancey
Reproduction soumise à autorisation du titulaire des droits d'exploitation
© Région Bourgogne-Franche-Comté, Inventaire du patrimoine

Façade antérieure et face latérale gauche.

N° de l'illustration : 19802500918X
Date : 1980
Auteur : Yves Sancey
Reproduction soumise à autorisation du titulaire des droits d'exploitation
© Région Bourgogne-Franche-Comté, Inventaire du patrimoine

Face latérale gauche.

N° de l'illustration : 19802500935X
Date : 1980
Auteur : Yves Sancey
Reproduction soumise à autorisation du titulaire des droits d'exploitation
© Région Bourgogne-Franche-Comté, Inventaire du patrimoine

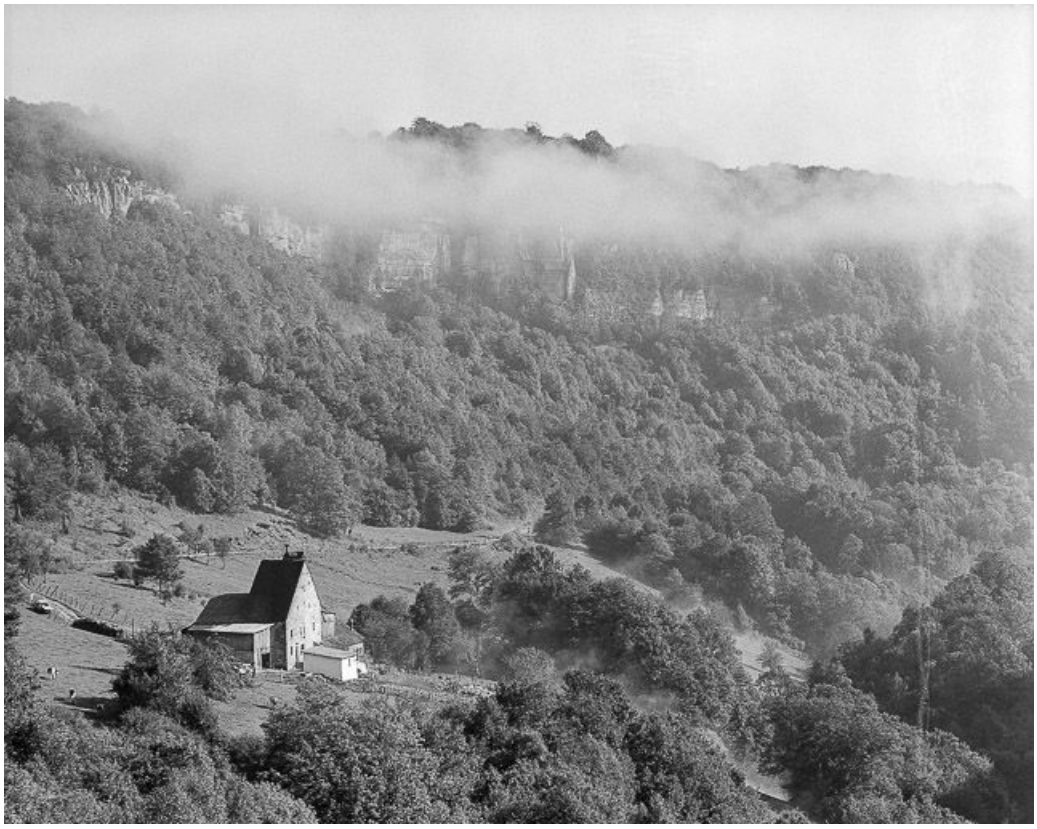

Vue générale du site.

N° de l'illustration : 19802500925X
Date : 1980
Auteur : Yves Sancey
Reproduction soumise à autorisation du titulaire des droits d'exploitation
© Région Bourgogne-Franche-Comté, Inventaire du patrimoine

Façade antérieure et face latérale droite.

N° de l'illustration : 19802500939X
Date : 1980
Auteur : Yves Sancey
Reproduction soumise à autorisation du titulaire des droits d'exploitation
© Région Bourgogne-Franche-Comté, Inventaire du patrimoine

Façade antérieure et face latérale gauche.

N° de l'illustration : 19802500946X
Date : 1980
Auteur : Yves Sancey
Reproduction soumise à autorisation du titulaire des droits d'exploitation
© Région Bourgogne-Franche-Comté, Inventaire du patrimoine

Façade antérieure et face latérale gauche.

N° de l'illustration : 19802500968X
Date : 1980
Auteur : Yves Sancey
Reproduction soumise à autorisation du titulaire des droits d'exploitation
© Région Bourgogne-Franche-Comté, Inventaire du patrimoine

Façade antérieure et face latérale droite.

N° de l'illustration : 19802501037X
Date : 1980
Auteur : Yves Sancey
Reproduction soumise à autorisation du titulaire des droits d'exploitation
© Région Bourgogne-Franche-Comté, Inventaire du patrimoine

Ferme située Grande Rue : vue générale.

N° de l'illustration : 19762500958Z
Date : 1976
Auteur : Liliane Hamelin
Reproduction soumise à autorisation du titulaire des droits d'exploitation
© Région Bourgogne-Franche-Comté, Inventaire du patrimoine

Ferme située 2 rue des Contrevaux.

N° de l'illustration : 19772500221X
Date : 1977
Auteur : Yves Sancey
Reproduction soumise à autorisation du titulaire des droits d'exploitation
© Région Bourgogne-Franche-Comté, Inventaire du patrimoine

Ferme située 26 rue du Seult.

N° de l'illustration : 19812500322X
Date : 1981
Auteur : Yves Sancey
Reproduction soumise à autorisation du titulaire des droits d'exploitation
© Région Bourgogne-Franche-Comté, Inventaire du patrimoine

Façade antérieure.

N° de l'illustration : 19812500320X
Date : 1981
Auteur : Yves Sancey
Reproduction soumise à autorisation du titulaire des droits d'exploitation
© Région Bourgogne-Franche-Comté, Inventaire du patrimoine

Façade antérieure et face latérale gauche.

N° de l'illustration : 19802501134X
Date : 1980
Auteur : Yves Sancey
Reproduction soumise à autorisation du titulaire des droits d'exploitation
© Région Bourgogne-Franche-Comté, Inventaire du patrimoine

Vue générale.

N° de l'illustration : 19802501145X
Date : 1980
Auteur : Yves Sancey
Reproduction soumise à autorisation du titulaire des droits d'exploitation
© Région Bourgogne-Franche-Comté, Inventaire du patrimoine

Façade antérieure et face latérale gauche.
25, Tarcenay

N° de l'illustration : 19762500882Z
Date : 1976
Auteur : Liliane Hamelin
Reproduction soumise à autorisation du titulaire des droits d'exploitation
© Région Bourgogne-Franche-Comté, Inventaire du patrimoine

Façade antérieure.

N° de l'illustration : 19762500823Z
Date : 1976
Auteur : Yves Sancey
Reproduction soumise à autorisation du titulaire des droits d'exploitation
© Région Bourgogne-Franche-Comté, Inventaire du patrimoine

Façade antérieure vue de trois quarts gauche.

N° de l'illustration : 19762500814Z
Date : 1976
Auteur : Gilbert Poinsot
Reproduction soumise à autorisation du titulaire des droits d'exploitation
© Région Bourgogne-Franche-Comté, Inventaire du patrimoine

Vue d'ensemble depuis la rue.

N° de l'illustration : 19762500894Z
Date : 1976
Auteur : Gilbert Poinsot
Reproduction soumise à autorisation du titulaire des droits d'exploitation
© Région Bourgogne-Franche-Comté, Inventaire du patrimoine

Façade antérieure vue de trois quarts droit.

N° de l'illustration : 19802501073X
Date : 1980
Auteur : Yves Sancey
Reproduction soumise à autorisation du titulaire des droits d'exploitation
© Région Bourgogne-Franche-Comté, Inventaire du patrimoine

Vue d'ensemble.

N° de l'illustration : 19812500233X
Date : 1981
Auteur : Yves Sancey
Reproduction soumise à autorisation du titulaire des droits d'exploitation
© Région Bourgogne-Franche-Comté, Inventaire du patrimoine

Vue générale.

N° de l'illustration : 19802500900X
Date : 1980
Auteur : Yves Sancey
Reproduction soumise à autorisation du titulaire des droits d'exploitation
© Région Bourgogne-Franche-Comté, Inventaire du patrimoine

Vue générale.

N° de l'illustration : 19802500926X
Date : 1980
Auteur : Yves Sancey
Reproduction soumise à autorisation du titulaire des droits d'exploitation
© Région Bourgogne-Franche-Comté, Inventaire du patrimoine

Vue d'ensemble depuis la rue.

N° de l'illustration : 19802500940X
Date : 1980
Auteur : Yves Sancey
Reproduction soumise à autorisation du titulaire des droits d'exploitation
© Région Bourgogne-Franche-Comté, Inventaire du patrimoine

Façade antérieure et face latérale droite.

N° de l'illustration : 19802500949X
Date : 1980
Auteur : Yves Sancey
Reproduction soumise à autorisation du titulaire des droits d'exploitation
© Région Bourgogne-Franche-Comté, Inventaire du patrimoine

Façade antérieure.
25, Lods

N° de l'illustration : 19802500985X
Date : 1980
Auteur : Yves Sancey
Reproduction soumise à autorisation du titulaire des droits d'exploitation
© Région Bourgogne-Franche-Comté, Inventaire du patrimoine

Vue générale depuis la rive gauche de la Loue.
25, Lods rue du Commandant Vuillemin

N° de l'illustration : 19802500976X
Date : 1980
Auteur : Yves Sancey
Reproduction soumise à autorisation du titulaire des droits d'exploitation
© Région Bourgogne-Franche-Comté, Inventaire du patrimoine

Façade antérieure de trois quarts gauche.
25, Lods

N° de l'illustration : 19802500975X
Date : 1980
Auteur : Yves Sancey
Reproduction soumise à autorisation du titulaire des droits d'exploitation
© Région Bourgogne-Franche-Comté, Inventaire du patrimoine

Façade antérieure.

N° de l'illustration : 19812500262X
Date : 1981
Auteur : Yves Sancey
Reproduction soumise à autorisation du titulaire des droits d'exploitation
© Région Bourgogne-Franche-Comté, Inventaire du patrimoine

Façade antérieure de trois quarts gauche.
25, Lods

N° de l'illustration : 20002500018X
Date : 2000
Auteur : Jérôme Mongreville
Reproduction soumise à autorisation du titulaire des droits d'exploitation
© Région Bourgogne-Franche-Comté, Inventaire du patrimoine

Façade antérieure vue de trois quarts droit.
25, Lods

N° de l'illustration : 19812500259X
Date : 1981
Auteur : Yves Sancey
Reproduction soumise à autorisation du titulaire des droits d'exploitation
© Région Bourgogne-Franche-Comté, Inventaire du patrimoine

Façade antérieure.
25, Lods

N° de l'illustration : 19802500969X
Date : 1980
Auteur : Yves Sancey
Reproduction soumise à autorisation du titulaire des droits d'exploitation
© Région Bourgogne-Franche-Comté, Inventaire du patrimoine

Vue générale.

N° de l'illustration : 19802501041X
Date : 1980
Auteur : Yves Sancey
Reproduction soumise à autorisation du titulaire des droits d'exploitation
© Région Bourgogne-Franche-Comté, Inventaire du patrimoine

Vue d'ensemble depuis la rue.

N° de l'illustration : 19762500927Z
Date : 1976
Auteur : Gilbert Poinsot
Reproduction soumise à autorisation du titulaire des droits d'exploitation
© Région Bourgogne-Franche-Comté, Inventaire du patrimoine

Façade antérieure et face latérale gauche.

N° de l'illustration : 19802501048X
Date : 1980
Auteur : Yves Sancey
Reproduction soumise à autorisation du titulaire des droits d'exploitation
© Région Bourgogne-Franche-Comté, Inventaire du patrimoine

Vue générale.
25, Montgesoye rue du Pontot

N° de l'illustration : 19802501070X
Date : 1980
Auteur : Yves Sancey
Reproduction soumise à autorisation du titulaire des droits d'exploitation
© Région Bourgogne-Franche-Comté, Inventaire du patrimoine

Façade antérieure vue de trois quarts gauche.
25, Mouthier-Haute-Pierre

N° de l'illustration : 19802501118X
Date : 1980
Auteur : Yves Sancey
Reproduction soumise à autorisation du titulaire des droits d'exploitation
© Région Bourgogne-Franche-Comté, Inventaire du patrimoine

Façade antérieure vue de trois quarts gauche.

N° de l'illustration : 19802501102X
Date : 1980
Auteur : Yves Sancey
Reproduction soumise à autorisation du titulaire des droits d'exploitation
© Région Bourgogne-Franche-Comté, Inventaire du patrimoine

Façade antérieure.

N° de l'illustration : 19802501100X
Date : 1980
Auteur : Yves Sancey
Reproduction soumise à autorisation du titulaire des droits d'exploitation
© Région Bourgogne-Franche-Comté, Inventaire du patrimoine

Vue générale.

N° de l'illustration : 19802501098X
Date : 1980
Auteur : Yves Sancey
Reproduction soumise à autorisation du titulaire des droits d'exploitation
© Région Bourgogne-Franche-Comté, Inventaire du patrimoine

Maison de vigneron située 4 rue des Contrevaux.

N° de l'illustration : 19772500220X
Date : 1977
Auteur : Yves Sancey
Reproduction soumise à autorisation du titulaire des droits d'exploitation
© Région Bourgogne-Franche-Comté, Inventaire du patrimoine

Maison située 9 rue Saint-Laurent.

N° de l'illustration : 19772500068X
Date : 1977
Auteur : Yves Sancey
Reproduction soumise à autorisation du titulaire des droits d'exploitation
© Région Bourgogne-Franche-Comté, Inventaire du patrimoine

Maisons situées 9 à 13 rue des Martinets.

N° de l'illustration : 19772500098X
Date : 1977
Auteur : Yves Sancey
Reproduction soumise à autorisation du titulaire des droits d'exploitation
© Région Bourgogne-Franche-Comté, Inventaire du patrimoine

Façade antérieure.

N° de l'illustration : 19772500025V
Date : 1977
Auteur : Yves Sancey
Reproduction soumise à autorisation du titulaire des droits d'exploitation
© Région Bourgogne-Franche-Comté, Inventaire du patrimoine

Façade antérieure et face latérale gauche.

N° de l'illustration : 19812500533X
Date : 1981
Auteur : Yves Sancey
Reproduction soumise à autorisation du titulaire des droits d'exploitation
© Région Bourgogne-Franche-Comté, Inventaire du patrimoine

Façade antérieure et face latérale gauche.

N° de l'illustration : 19772500080X
Date : 1977
Auteur : Yves Sancey
Reproduction soumise à autorisation du titulaire des droits d'exploitation
© Région Bourgogne-Franche-Comté, Inventaire du patrimoine

Façade antérieure de trois quarts droit.

N° de l'illustration : 19772500078X
Date : 1977
Auteur : Yves Sancey
Reproduction soumise à autorisation du titulaire des droits d'exploitation
© Région Bourgogne-Franche-Comté, Inventaire du patrimoine

Façade antérieure et face latérale gauche.

N° de l'illustration : 19772500041X
Date : 1977
Auteur : Yves Sancey
Reproduction soumise à autorisation du titulaire des droits d'exploitation
© Région Bourgogne-Franche-Comté, Inventaire du patrimoine

Façade antérieure.
25, Tarcenay

N° de l'illustration : 19762500874Z
Date : 1976
Auteur : Gilbert Poinsot
Reproduction soumise à autorisation du titulaire des droits d'exploitation
© Région Bourgogne-Franche-Comté, Inventaire du patrimoine

Vue générale de trois quarts gauche.

N° de l'illustration : 19982500113Z
Date : 1998
Auteur : Liliane Hamelin
Reproduction soumise à autorisation du titulaire des droits d'exploitation
© Région Bourgogne-Franche-Comté, Inventaire du patrimoine

Vue générale de trois quarts gauche.

N° de l'illustration : 19802501386X
Date : 1980
Auteur : Yves Sancey
Reproduction soumise à autorisation du titulaire des droits d'exploitation
© Région Bourgogne-Franche-Comté, Inventaire du patrimoine

Façade antérieure vue de trois quarts droit.

N° de l'illustration : 19802501399X
Date : 1980
Auteur : Yves Sancey
Reproduction soumise à autorisation du titulaire des droits d'exploitation
© Région Bourgogne-Franche-Comté, Inventaire du patrimoine

Vue générale.
25, Vuillafans

N° de l'illustration : 19802501372X
Date : 1980
Auteur : Yves Sancey
Reproduction soumise à autorisation du titulaire des droits d'exploitation
© Région Bourgogne-Franche-Comté, Inventaire du patrimoine

Vue générale depuis la rive gauche de la Loue.

N° de l'illustration : 19802501362X
Date : 1980
Auteur : Yves Sancey
Reproduction soumise à autorisation du titulaire des droits d'exploitation
© Région Bourgogne-Franche-Comté, Inventaire du patrimoine

Façade antérieure : vue de trois quarts gauche.
25, Vuillafans

N° de l'illustration : 19802501389X
Date : 1980
Auteur : Yves Sancey
Reproduction soumise à autorisation du titulaire des droits d'exploitation
© Région Bourgogne-Franche-Comté, Inventaire du patrimoine

Façade postérieure sur la Loue.
25, Vuillafans

N° de l'illustration : 19802501363X
Date : 1980
Auteur : Yves Sancey
Reproduction soumise à autorisation du titulaire des droits d'exploitation
© Région Bourgogne-Franche-Comté, Inventaire du patrimoine