12 STATUETTES ET 4 BAS-RELIEFS DES APPUIS-MAINS DES STALLES SUD

Bourgogne-Franche-Comté, Jura
Saint-Claude
place de l' Abbaye

Situé dans : Église abbatiale de l'abbaye Saint-Oyend, actuellement cathédrale Saint-Pierre, Saint-Paul et Saint-André

Dossier IM39001631 réalisé en 1997 revu en 1999

Auteur(s) : Bernard Pontefract

Historique

Les appuis-mains des stalles sud ont été détruits le 26 septembre 1983 par l'incendie qui anéantit presque entièrement les stalles sud : voir historique dans le dossier d'ensemble (IM39001530). Les oeuvres d'origine étaient datées par l'inscription certainement apocryphe attribuant l'ensemble des stalles au sculpteur genevois Jehan de Vitry et donnant comme date d'achèvement 1465, par la quittance récapitulative de juin 1449 et par l'étude dendrochronologique donnant comme date d'abattage des bois l'automne 1445 ou l'hiver 1446. Lors du réaménagement des stalles dans les années 1869-1872, elles furent fortement restaurées, en particulier par les sculpteurs Alexis Girardet et Charles Robelin, un appui-main était vraisemblablement le portrait du sculpteur Alexis Robelin. Elles ont été reconstituées à partir des divers documents graphiques et photographiques qui ont pu être réunis. Cette reconstitution a été effectuée de 1988 à 1995 par l'atelier Fancelli, d'Alfortville et, pour la sculpture des parcloses, par l'atelier Perrault, d'Angers. L'inauguration de cette reconstitution eut lieu le 15 novembre 1995.

Période(s) principale(s) : milieu 15e siècle / 3e quart 19e siècle / 4e quart 20e siècle

Auteur(s) de l'oeuvre :
Jehan de Vitry (sculpteur), Fancelli (sculpteur), Perrault (sculpteur)

Description

Les stalles basses sont encadrées par des appuis-mains, en bas relief au revers des jouées, en ronde bosse entre deux stalles voisines.

Eléments descriptifs

Catégories : sculpture

Iconographie :
Iconographie et décor : homme : tête, casque ; homme : replié ; homme : tête, feuille ; chien ; homme : tête, barbe, bonnet ;

chouette : écu ; homme : tête, langue, grimace ; homme : sauvage, massue ; homme : tête, barbe, bonnet ; bélier ; homme : tête, main ; singe ; homme : tête, raisin ; blaireau ; homme : tête, barbe ; femme ; portrait, ? : homme, feuille ; dragon
homme replié
chien
bélier
singe
blaireau
femme
dragon
homme
tête
casque
feuille
barbe
bonnet
langue
grimace
sauvage
massue
main
raisin
feuille
chouette
écu

Informations complémentaires

- **Voir le dossier numérisé :** https://patrimoine.bourgognefranchecomte.fr/gtrudov/IM39001631/index.htm

Aire d'étude et canton : Saint-Claude centre et faubourg

Dénomination : statue, bas-relief

© Région Bourgogne-Franche-Comté, Inventaire du patrimoine

Appui-main à droite de la première stalle basse, vue de trois quarts.

N° de l'illustration : 19983900434ZA
Date : 1998
Auteur : Jérôme Mongreville
Reproduction soumise à autorisation du titulaire des droits d'exploitation
© Région Bourgogne-Franche-Comté, Inventaire du patrimoine

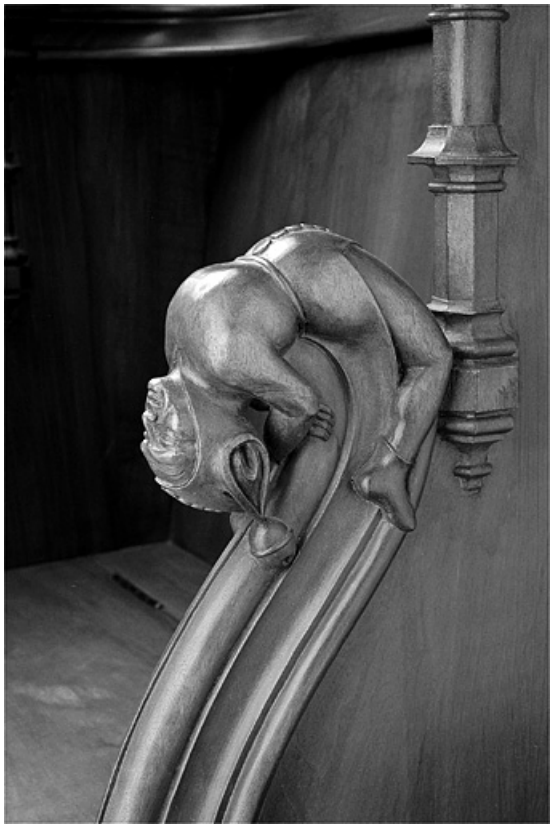

Appui-main entre la première et la deuxième stalle basse, vue de trois quarts gauche.

N° de l'illustration : 19983900438X
Date : 1998
Auteur : Jérôme Mongreville
Reproduction soumise à autorisation du titulaire des droits d'exploitation
© Région Bourgogne-Franche-Comté, Inventaire du patrimoine

Appui-main entre la deuxième et la troisième stalle basse, vue de trois quarts droit.

N° de l'illustration : 19983900432X
Date : 1998
Auteur : Jérôme Mongreville
Reproduction soumise à autorisation du titulaire des droits d'exploitation
© Région Bourgogne-Franche-Comté, Inventaire du patrimoine

Appui-main entre la troisième et la quatrième stalle basse, vue de trois quarts droit.

N° de l'illustration : 19983900405XA
Date : 1998
Auteur : Jérôme Mongreville
Reproduction soumise à autorisation du titulaire des droits d'exploitation
© Région Bourgogne-Franche-Comté, Inventaire du patrimoine

Appui-main entre la troisième et la quatrième stalle basse, vue de face.

N° de l'illustration : 19983900406X
Date : 1998
Auteur : Jérôme Mongreville
Reproduction soumise à autorisation du titulaire des droits d'exploitation
© Région Bourgogne-Franche-Comté, Inventaire du patrimoine

Appui-main entre la quatrième et la cinquième stalle basse.

N° de l'illustration : 19983900415ZA
Date : 1998
Auteur : Jérôme Mongreville
Reproduction soumise à autorisation du titulaire des droits d'exploitation
© Région Bourgogne-Franche-Comté, Inventaire du patrimoine

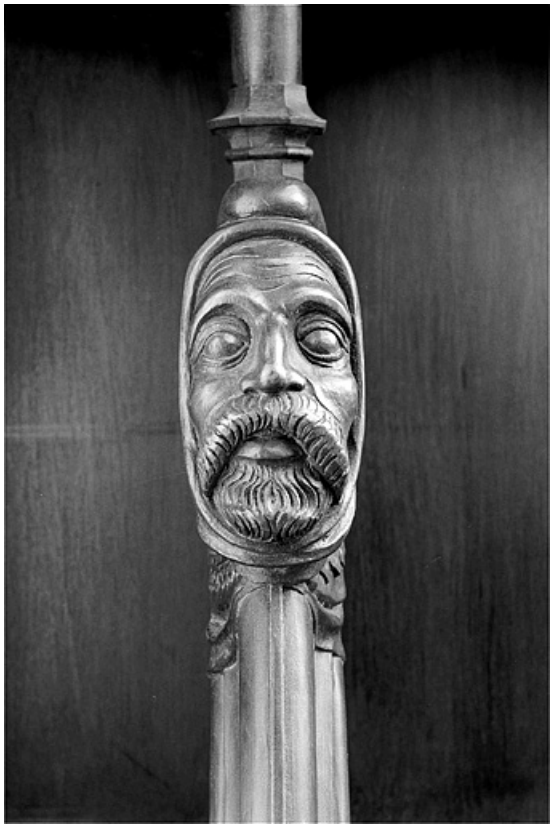

Appui-main entre la quatrième et la cinquième stalle basse, vue de face.

N° de l'illustration : 19983900407X
Date : 1998
Auteur : Jérôme Mongreville
Reproduction soumise à autorisation du titulaire des droits d'exploitation
© Région Bourgogne-Franche-Comté, Inventaire du patrimoine

Appui-main entre la cinquième et la sixième stalle basse, vue de trois quarts droit.

N° de l'illustration : 19983900430X
Date : 1998
Auteur : Jérôme Mongreville
Reproduction soumise à autorisation du titulaire des droits d'exploitation
© Région Bourgogne-Franche-Comté, Inventaire du patrimoine

Appui-main entre la cinquième et la sixième stalle basse, vue de trois quarts gauche.

N° de l'illustration : 19983900431X
Date : 1998
Auteur : Jérôme Mongreville
Reproduction soumise à autorisation du titulaire des droits d'exploitation
© Région Bourgogne-Franche-Comté, Inventaire du patrimoine

Appui-main entre la sixième et la septième stalle basse, vue de trois quarts.

N° de l'illustration : 19983900422ZA
Date : 1998
Auteur : Jérôme Mongreville
Reproduction soumise à autorisation du titulaire des droits d'exploitation
© Région Bourgogne-Franche-Comté, Inventaire du patrimoine

Appui-main entre la sixième et la septième stalle basse, vue de face.

N° de l'illustration : 19983900423X
Date : 1998
Auteur : Jérôme Mongreville
Reproduction soumise à autorisation du titulaire des droits d'exploitation
© Région Bourgogne-Franche-Comté, Inventaire du patrimoine

Appui-main entre la septième et la huitième stalle basse, vue de trois quarts gauche.

N° de l'illustration : 19983900424X
Date : 1998
Auteur : Jérôme Mongreville
Reproduction soumise à autorisation du titulaire des droits d'exploitation
© Région Bourgogne-Franche-Comté, Inventaire du patrimoine

Appui-main entre la septième et la huitième stalle basse, vue de trois quarts droit.

N° de l'illustration : 19983900426ZA
Date : 1998
Auteur : Jérôme Mongreville
Reproduction soumise à autorisation du titulaire des droits d'exploitation
© Région Bourgogne-Franche-Comté, Inventaire du patrimoine

Appui-main entre la septième et la huitième stalle basse, vue de trois quarts droit.

N° de l'illustration : 19983900402X
Date : 1998
Auteur : Jérôme Mongreville
Reproduction soumise à autorisation du titulaire des droits d'exploitation
© Région Bourgogne-Franche-Comté, Inventaire du patrimoine

Appui-main entre la septième et la huitième stalle basse, vue de trois quarts gauche.

N° de l'illustration : 19983900400X
Date : 1998
Auteur : Jérôme Mongreville
Reproduction soumise à autorisation du titulaire des droits d'exploitation
© Région Bourgogne-Franche-Comté, Inventaire du patrimoine

Appui-main à gauche de la huitième stalle basse.

N° de l'illustration : 19983900413ZA
Date : 1998
Auteur : Jérôme Mongreville
Reproduction soumise à autorisation du titulaire des droits d'exploitation
© Région Bourgogne-Franche-Comté, Inventaire du patrimoine

Appui-main à droite de la huitième stalle basse.

N° de l'illustration : 19983900411ZA
Date : 1998
Auteur : Jérôme Mongreville
Reproduction soumise à autorisation du titulaire des droits d'exploitation
© Région Bourgogne-Franche-Comté, Inventaire du patrimoine

Appui-main entre la neuvième et la dixième stalle basse, vue de trois quarts droit.

N° de l'illustration : 19983900435X
Date : 1998
Auteur : Jérôme Mongreville
Reproduction soumise à autorisation du titulaire des droits d'exploitation
© Région Bourgogne-Franche-Comté, Inventaire du patrimoine

Appui-main entre la neuvième et la dixième stalle basse, vue de trois quarts gauche.

N° de l'illustration : 19983900436X
Date : 1998
Auteur : Jérôme Mongreville
Reproduction soumise à autorisation du titulaire des droits d'exploitation
© Région Bourgogne-Franche-Comté, Inventaire du patrimoine

Appui-main entre la onzième et la douzième stalle basse, vue de face.

N° de l'illustration : 19983900437X
Date : 1998
Auteur : Jérôme Mongreville
Reproduction soumise à autorisation du titulaire des droits d'exploitation
© Région Bourgogne-Franche-Comté, Inventaire du patrimoine

Appui-main entre la onzième et la douzième stalle basse, vue de trois quarts.

N° de l'illustration : 19983900420XA
Date : 1998
Auteur : Jérôme Mongreville
Reproduction soumise à autorisation du titulaire des droits d'exploitation
© Région Bourgogne-Franche-Comté, Inventaire du patrimoine

Appui-main entre la douzième et la treizième stalle basse, vue de trois quarts.

N° de l'illustration : 19983900417ZA
Date : 1998
Auteur : Jérôme Mongreville
Reproduction soumise à autorisation du titulaire des droits d'exploitation
© Région Bourgogne-Franche-Comté, Inventaire du patrimoine

Appui-main entre la douzième et la treizième stalle basse, vue de face.

N° de l'illustration : 19983900418X
Date : 1998
Auteur : Jérôme Mongreville
Reproduction soumise à autorisation du titulaire des droits d'exploitation
© Région Bourgogne-Franche-Comté, Inventaire du patrimoine

Appui-main entre la treizième et la quatorzième stalle basse, vue de trois quarts gauche.

N° de l'illustration : 19983900427X
Date : 1998
Auteur : Jérôme Mongreville
Reproduction soumise à autorisation du titulaire des droits d'exploitation
© Région Bourgogne-Franche-Comté, Inventaire du patrimoine

Appui-main entre la treizième et la quatorzième stalle basse, vue de trois quarts gauche.

N° de l'illustration : 19983900428XA
Date : 1998
Auteur : Jérôme Mongreville
Reproduction soumise à autorisation du titulaire des droits d'exploitation
© Région Bourgogne-Franche-Comté, Inventaire du patrimoine

Appui-main entre la treizième et la quatorzième stalle basse, vue de trois quarts.

N° de l'illustration : 19983900397X
Date : 1998
Auteur : Jérôme Mongreville
Reproduction soumise à autorisation du titulaire des droits d'exploitation
© Région Bourgogne-Franche-Comté, Inventaire du patrimoine

Appui-main entre la treizième et la quatorzième stalle basse, vue de face.

N° de l'illustration : 19983900399X
Date : 1998
Auteur : Jérôme Mongreville
Reproduction soumise à autorisation du titulaire des droits d'exploitation
© Région Bourgogne-Franche-Comté, Inventaire du patrimoine

Appui-main entre la quinzième et la seizième stalle basse, vue de face.

N° de l'illustration : 19983900441X
Date : 1998
Auteur : Jérôme Mongreville
Reproduction soumise à autorisation du titulaire des droits d'exploitation
© Région Bourgogne-Franche-Comté, Inventaire du patrimoine

Appui-main entre la quinzième et la seizième stalle basse, vue de trois quarts gauche.

N° de l'illustration : 19983900440ZA
Date : 1998
Auteur : Jérôme Mongreville
Reproduction soumise à autorisation du titulaire des droits d'exploitation
© Région Bourgogne-Franche-Comté, Inventaire du patrimoine

Appui-main à gauche de la seizième stalle basse, vue générale du revers de la jouée.

N° de l'illustration : 19983900409X
Date : 1998
Auteur : Jérôme Mongreville
Reproduction soumise à autorisation du titulaire des droits d'exploitation
© Région Bourgogne-Franche-Comté, Inventaire du patrimoine

Appui-main à gauche de la seizième stalle basse.

N° de l'illustration : 19983900408X
Date : 1998
Auteur : Jérôme Mongreville
Reproduction soumise à autorisation du titulaire des droits d'exploitation
© Région Bourgogne-Franche-Comté, Inventaire du patrimoine

Appui-main à droite de la première stalle basse, vue de trois quarts.

N° de l'illustration : 19983900434ZA
Date : 1998
Auteur : Jérôme Mongreville
Reproduction soumise à autorisation du titulaire des droits d'exploitation
© Région Bourgogne-Franche-Comté, Inventaire du patrimoine

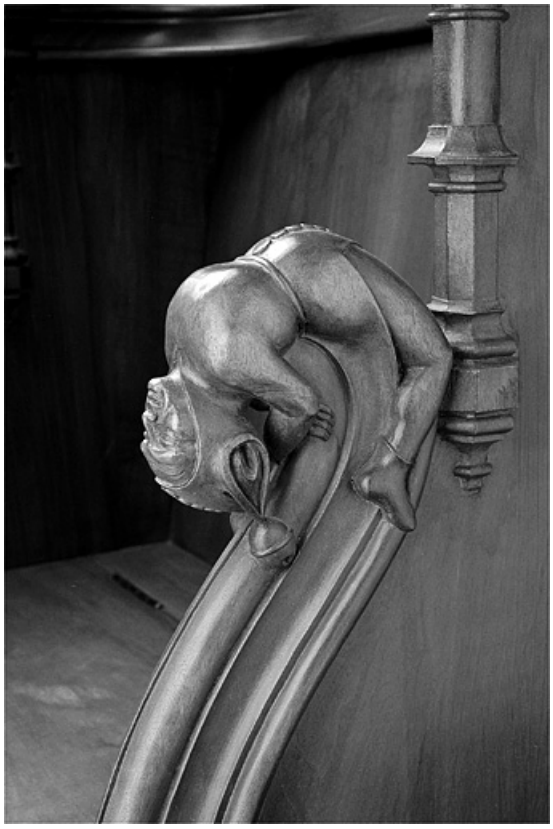

Appui-main entre la première et la deuxième stalle basse, vue de trois quarts gauche.

N° de l'illustration : 19983900438X
Date : 1998
Auteur : Jérôme Mongreville
Reproduction soumise à autorisation du titulaire des droits d'exploitation
© Région Bourgogne-Franche-Comté, Inventaire du patrimoine

Appui-main entre la deuxième et la troisième stalle basse, vue de trois quarts droit.

N° de l'illustration : 19983900432X
Date : 1998
Auteur : Jérôme Mongreville
Reproduction soumise à autorisation du titulaire des droits d'exploitation
© Région Bourgogne-Franche-Comté, Inventaire du patrimoine

Appui-main entre la troisième et la quatrième stalle basse, vue de trois quarts droit.

N° de l'illustration : 19983900405XA
Date : 1998
Auteur : Jérôme Mongreville
Reproduction soumise à autorisation du titulaire des droits d'exploitation
© Région Bourgogne-Franche-Comté, Inventaire du patrimoine

Appui-main entre la troisième et la quatrième stalle basse, vue de face.

N° de l'illustration : 19983900406X
Date : 1998
Auteur : Jérôme Mongreville
Reproduction soumise à autorisation du titulaire des droits d'exploitation
© Région Bourgogne-Franche-Comté, Inventaire du patrimoine

Appui-main entre la quatrième et la cinquième stalle basse.

N° de l'illustration : 19983900415ZA
Date : 1998
Auteur : Jérôme Mongreville
Reproduction soumise à autorisation du titulaire des droits d'exploitation
© Région Bourgogne-Franche-Comté, Inventaire du patrimoine

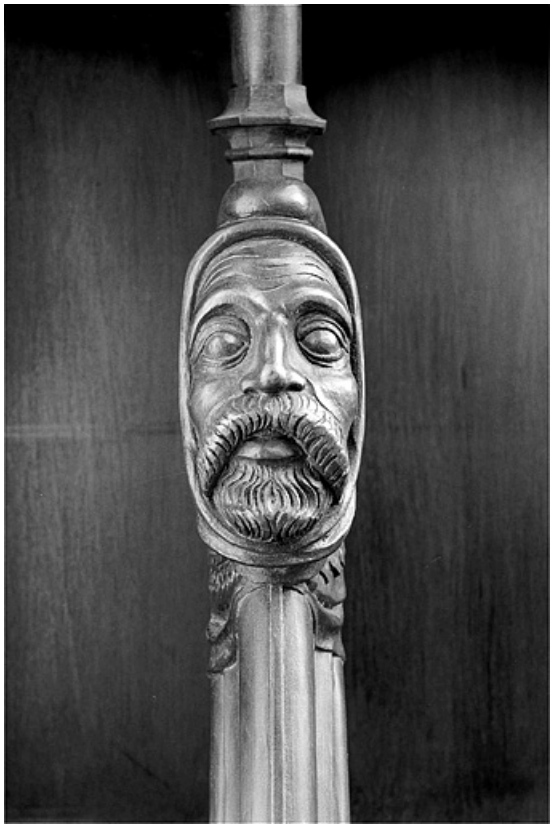

Appui-main entre la quatrième et la cinquième stalle basse, vue de face.

N° de l'illustration : 19983900407X
Date : 1998
Auteur : Jérôme Mongreville
Reproduction soumise à autorisation du titulaire des droits d'exploitation
© Région Bourgogne-Franche-Comté, Inventaire du patrimoine

Appui-main entre la cinquième et la sixième stalle basse, vue de trois quarts droit.

N° de l'illustration : 19983900430X
Date : 1998
Auteur : Jérôme Mongreville
Reproduction soumise à autorisation du titulaire des droits d'exploitation
© Région Bourgogne-Franche-Comté, Inventaire du patrimoine

Appui-main entre la cinquième et la sixième stalle basse, vue de trois quarts gauche.

N° de l'illustration : 19983900431X
Date : 1998
Auteur : Jérôme Mongreville
Reproduction soumise à autorisation du titulaire des droits d'exploitation
© Région Bourgogne-Franche-Comté, Inventaire du patrimoine

Appui-main entre la sixième et la septième stalle basse, vue de trois quarts.

N° de l'illustration : 19983900422ZA
Date : 1998
Auteur : Jérôme Mongreville
Reproduction soumise à autorisation du titulaire des droits d'exploitation
© Région Bourgogne-Franche-Comté, Inventaire du patrimoine

Appui-main entre la sixième et la septième stalle basse, vue de face.

N° de l'illustration : 19983900423X
Date : 1998
Auteur : Jérôme Mongreville
Reproduction soumise à autorisation du titulaire des droits d'exploitation
© Région Bourgogne-Franche-Comté, Inventaire du patrimoine

Appui-main entre la septième et la huitième stalle basse, vue de trois quarts gauche.

N° de l'illustration : 19983900424X
Date : 1998
Auteur : Jérôme Mongreville
Reproduction soumise à autorisation du titulaire des droits d'exploitation
© Région Bourgogne-Franche-Comté, Inventaire du patrimoine

Appui-main entre la septième et la huitième stalle basse, vue de trois quarts droit.

N° de l'illustration : 19983900426ZA
Date : 1998
Auteur : Jérôme Mongreville
Reproduction soumise à autorisation du titulaire des droits d'exploitation
© Région Bourgogne-Franche-Comté, Inventaire du patrimoine

Appui-main entre la septième et la huitième stalle basse, vue de trois quarts droit.

N° de l'illustration : 19983900402X
Date : 1998
Auteur : Jérôme Mongreville
Reproduction soumise à autorisation du titulaire des droits d'exploitation
© Région Bourgogne-Franche-Comté, Inventaire du patrimoine

Appui-main entre la septième et la huitième stalle basse, vue de trois quarts gauche.

N° de l'illustration : 19983900400X
Date : 1998
Auteur : Jérôme Mongreville
Reproduction soumise à autorisation du titulaire des droits d'exploitation
© Région Bourgogne-Franche-Comté, Inventaire du patrimoine

Appui-main à gauche de la huitième stalle basse.

N° de l'illustration : 19983900413ZA
Date : 1998
Auteur : Jérôme Mongreville
Reproduction soumise à autorisation du titulaire des droits d'exploitation
© Région Bourgogne-Franche-Comté, Inventaire du patrimoine

Appui-main à droite de la huitième stalle basse.

N° de l'illustration : 19983900411ZA
Date : 1998
Auteur : Jérôme Mongreville
Reproduction soumise à autorisation du titulaire des droits d'exploitation
© Région Bourgogne-Franche-Comté, Inventaire du patrimoine

Appui-main entre la neuvième et la dixième stalle basse, vue de trois quarts droit.

N° de l'illustration : 19983900435X
Date : 1998
Auteur : Jérôme Mongreville
Reproduction soumise à autorisation du titulaire des droits d'exploitation
© Région Bourgogne-Franche-Comté, Inventaire du patrimoine

Appui-main entre la neuvième et la dixième stalle basse, vue de trois quarts gauche.

N° de l'illustration : 19983900436X
Date : 1998
Auteur : Jérôme Mongreville
Reproduction soumise à autorisation du titulaire des droits d'exploitation
© Région Bourgogne-Franche-Comté, Inventaire du patrimoine

Appui-main entre la onzième et la douzième stalle basse, vue de face.

N° de l'illustration : 19983900437X
Date : 1998
Auteur : Jérôme Mongreville
Reproduction soumise à autorisation du titulaire des droits d'exploitation
© Région Bourgogne-Franche-Comté, Inventaire du patrimoine

Appui-main entre la onzième et la douzième stalle basse, vue de trois quarts.

N° de l'illustration : 19983900420XA
Date : 1998
Auteur : Jérôme Mongreville
Reproduction soumise à autorisation du titulaire des droits d'exploitation
© Région Bourgogne-Franche-Comté, Inventaire du patrimoine

Appui-main entre la douzième et la treizième stalle basse, vue de trois quarts.

N° de l'illustration : 19983900417ZA
Date : 1998
Auteur : Jérôme Mongreville
Reproduction soumise à autorisation du titulaire des droits d'exploitation
© Région Bourgogne-Franche-Comté, Inventaire du patrimoine

Appui-main entre la douzième et la treizième stalle basse, vue de face.

N° de l'illustration : 19983900418X
Date : 1998
Auteur : Jérôme Mongreville
Reproduction soumise à autorisation du titulaire des droits d'exploitation
© Région Bourgogne-Franche-Comté, Inventaire du patrimoine

Appui-main entre la treizième et la quatorzième stalle basse, vue de trois quarts gauche.

N° de l'illustration : 19983900427X
Date : 1998
Auteur : Jérôme Mongreville
Reproduction soumise à autorisation du titulaire des droits d'exploitation
© Région Bourgogne-Franche-Comté, Inventaire du patrimoine

Appui-main entre la treizième et la quatorzième stalle basse, vue de trois quarts gauche.

N° de l'illustration : 19983900428XA
Date : 1998
Auteur : Jérôme Mongreville
Reproduction soumise à autorisation du titulaire des droits d'exploitation
© Région Bourgogne-Franche-Comté, Inventaire du patrimoine

Appui-main entre la treizième et la quatorzième stalle basse, vue de trois quarts.

N° de l'illustration : 19983900397X
Date : 1998
Auteur : Jérôme Mongreville
Reproduction soumise à autorisation du titulaire des droits d'exploitation
© Région Bourgogne-Franche-Comté, Inventaire du patrimoine

Appui-main entre la treizième et la quatorzième stalle basse, vue de face.

N° de l'illustration : 19983900399X
Date : 1998
Auteur : Jérôme Mongreville
Reproduction soumise à autorisation du titulaire des droits d'exploitation
© Région Bourgogne-Franche-Comté, Inventaire du patrimoine

Appui-main entre la quinzième et la seizième stalle basse, vue de face.

N° de l'illustration : 19983900441X
Date : 1998
Auteur : Jérôme Mongreville
Reproduction soumise à autorisation du titulaire des droits d'exploitation
© Région Bourgogne-Franche-Comté, Inventaire du patrimoine

Appui-main entre la quinzième et la seizième stalle basse, vue de trois quarts gauche.

N° de l'illustration : 19983900440ZA
Date : 1998
Auteur : Jérôme Mongreville
Reproduction soumise à autorisation du titulaire des droits d'exploitation
© Région Bourgogne-Franche-Comté, Inventaire du patrimoine

Appui-main à gauche de la seizième stalle basse, vue générale du revers de la jouée.

N° de l'illustration : 19983900409X
Date : 1998
Auteur : Jérôme Mongreville
Reproduction soumise à autorisation du titulaire des droits d'exploitation
© Région Bourgogne-Franche-Comté, Inventaire du patrimoine

Appui-main à gauche de la seizième stalle basse.

N° de l'illustration : 19983900408X
Date : 1998
Auteur : Jérôme Mongreville
Reproduction soumise à autorisation du titulaire des droits d'exploitation
© Région Bourgogne-Franche-Comté, Inventaire du patrimoine