

## TABLEAU : PAYSAGE DE BORD DE RIVIÈRE AVEC UN PONT

Bourgogne-Franche-Comté, Doubs  
Besançon  
5 rue du Port-Cîteaux

Dossier IM25005828 réalisé en 2023

Auteur(s) : Fabien Dufoulon, Marie  
Creton



### Historique

L'œuvre fait partie d'un ensemble de cinq tableaux commandés pour la salle du restaurant du casino de Besançon inauguré en 1892. Elle se trouvait sur le mur nord-est. Elle est signée du peintre Léon Boudot. Selon toute vraisemblance, le tableau a été déposé dans les réserves du musée (où son origine n'est pas documentée) lors de la transformation du casino après 1955.

**Période(s) principale(s)** : 4e quart 19e siècle

**Dates** : 1892 (daté par source)

**Auteur(s) de l'oeuvre** :

Léon Boudot (peintre, signature)

**Origines et lieux d'exécution** :

**lieu de provenance** : casino-restaurant, Besançon

« Adresse » : 1 esplanade Jean-Luc Lagarce, 1 avenue Édouard Droz

### Description

La toile n'est plus sur châssis ; elle est aujourd'hui roulée.

### Éléments descriptifs

**Catégories** : peinture

**Structures** : support rectangulaire vertical

**Matériaux** : toile, peinture à l'huile

**Dimensions** :

Dimensions : h = 354 cm, la = 225 cm.

### Iconographie :

Le peintre a représenté la rivière sur le côté droit, et un bouquet d'arbres sur le côté gauche. Sur les photographies anciennes du tableau, on peut deviner à l'arrière-plan un pont (peut-être l'ancien pont de Bregille) et une fortification (peut-être la citadelle de Besançon). Le site pourrait donc correspond à celui de la promenade Micaud.

arbre

rivière

pont

fortification

### État de conservation :

La toile est la plus endommagée de l'ensemble (lacunes, déchirures).

## Sources documentaires

### Documents figurés

- **Besançon. Les Bains salins de la Mouillère. La salle du restaurant. Panneau de M. Boudot. [Vers 1900].**  
Besançon. Les Bains salins de la Mouillère. La salle du restaurant. Panneau de M. Boudot / [auteur inconnu]. [S.l.], [s.n.], [vers 1900]. Carte postale.  
Lieu de conservation : Bibliothèque municipale, Besançon- Cote du document : CP-B-P7 0162 01

### Documents multimédias

- **Musée des Beaux-Arts et d'Archéologie, Besançon. Fiche de récolement du tableau de Léon Boudot, sans titre (paysage, bord de rivière et pont). 2012.**  
Musée des Beaux-Arts et d'Archéologie, Besançon. Fiche de récolement du tableau de Léon Boudot, sans titre (paysage, bord de rivière et pont). Base Actimuseo [en ligne]. 2012, fiche n° 7837 [consultation du 19/10/2023].

## Informations complémentaires

**Thématiques** : thermalisme en Bourgogne-Franche-Comté (le)

**Aire d'étude et canton** : Bourgogne-Franche-Comté

**Dénomination** : tableau

© Région Bourgogne-Franche-Comté, Inventaire du patrimoine

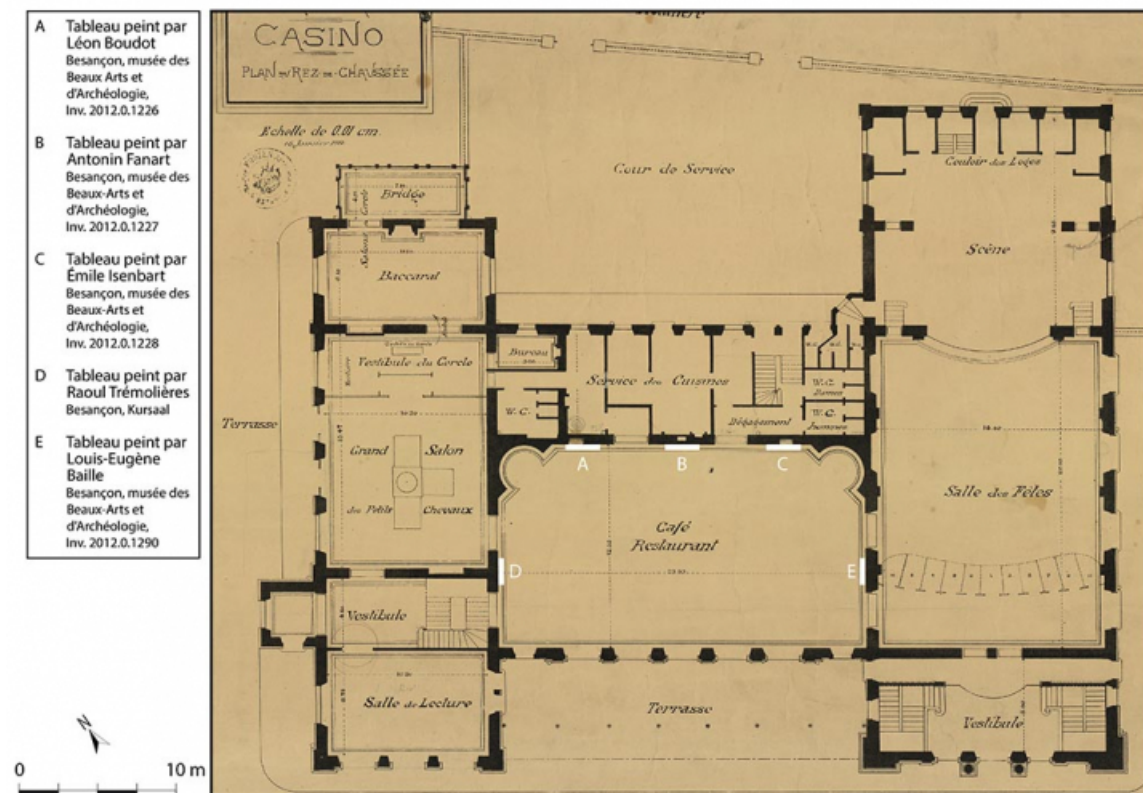

**Disposition (plan) des tableaux dans la salle de restaurant.**

25, Besançon, 5 rue du Port-Cîteaux

**Source :**

**Compagnie des Bains salins de la Mouillère. Casino. Plan du rez-de-chaussée/ [auteur inconnu]. [Vers 1891]. Papier, dessin. 75 x 55 cm. Échelle 1/100.**

Lieu de conservation : Archives municipales, Besançon - Cote du document : 2 Fi 181

N° de l'illustration : 20232500474NUDA

Date : 2023

Auteur : Aline Thomas

Reproduction soumise à autorisation du titulaire des droits d'exploitation

© Archives municipales, Besançon



**Vue ancienne du tableau encore en place dans la salle du restaurant.**

25, Besançon, 5 rue du Port-Cîteaux

**Source :**

***Besançon. Les Bains salins de la Mouillère. La salle du restaurant. Panneau de M. Boudot/ [auteur inconnu]. [S.l.], [s.n.], [vers 1900]. Carte postale.***

Lieu de conservation : Bibliothèque municipale, Besançon - Cote du document : CP-B-P7 0162 01

N° de l'illustration : 20232500599NUC1A

Date : 2023

Reproduction soumise à autorisation du titulaire des droits d'exploitation

© Bibliothèque municipale, Besançon