

## PEINTURE MONUMENTALE : VASE ET PAON DANS UN PARC

Bourgogne-Franche-Comté, Doubs  
Besançon  
1 esplanade Jean-Luc Lagarce, 1 avenue Édouard  
Droz

Emplacement : Mur nord-ouest à l'intérieur de la salle

Dossier IM25005816 réalisé en 2023

Auteur(s) : Fabien Dufoulon

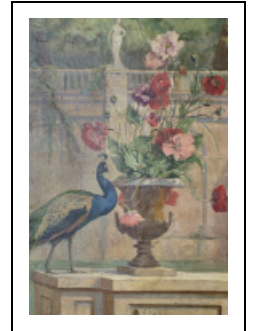

### Historique

Selon toute vraisemblance, la peinture date de l'inauguration de la salle des fêtes du casino-restaurant en 1892. Il s'agit d'un fragment d'une composition plus grande, sans signature. La peinture se situe dans l'arcade aveugle du mur nord-ouest de la troisième travée de la salle, partiellement visible sur une carte postale ancienne (vers 1910). Elle a fait l'objet d'une restauration dans les années 2000. L'arcade de la quatrième travée contenait à l'origine une peinture monumentale comparable. Déposée dans les années 2000, celle-ci est aujourd'hui perdue.

**Période(s) principale(s)** : 4e quart 19e siècle

**Dates** : 1892 (daté par travaux historiques)

**Auteur(s) de l'oeuvre** :

auteur inconnu (auteur inconnu)

### Description

La peinture est réalisée sur toile marouflée fixée au mur. Elle est recouverte de planches en bois peintes en noir.

### Éléments descriptifs

**Catégories** : peinture murale

**Structures** : support rectangulaire vertical

**Matériaux** : toile, marouflé

**Dimensions** :

Dimensions (partie visible) : h = 180 cm, la = 167 cm.

### Iconographie :

La peinture représente un paon près d'un vase de jardin sur un muret. L'arrière-plan inspiré des parcs des villas italiennes est composé d'une terrasse plantée d'arbres et bordée d'un garde-corps surmonté de statues. Un pont franchissant un cours d'eau à gauche permet d'y accéder. Le paysage pourrait aussi faire référence à la promenade de Chamars aménagée à Besançon au 18e siècle. Le relief ornant le muret au premier plan reprend fidèlement la composition de la partie gauche d'une terre cuite de Clodion représentant Amphitrite (Paris, musée du Louvre, ENT 2010.02).

paon

vase de jardin

bas-relief

statue

balustre

parc

pont

**État de conservation :**

oeuvre restaurée

**Sources documentaires**

**Documents figurés**

- **Besançon. Casino de la Mouillère. [Vue intérieure de la salle des fêtes]. [Vers 1910].**

Besançon. Casino de la Mouillère. [Vue intérieure de la salle des fêtes] / [auteur inconnu]. Besançon : Gaillard-Prêtre, [vers 1910]. Carte postale.

Lieu de conservation : Bibliothèque municipale, Besançon- Cote du document : CP-B-P7-015

**Informations complémentaires**

**Thématiques :** thermalisme en Bourgogne-Franche-Comté (le)

**Aire d'étude et canton :** Bourgogne-Franche-Comté

**Dénomination :** peinture monumentale

© Région Bourgogne-Franche-Comté, Inventaire du patrimoine

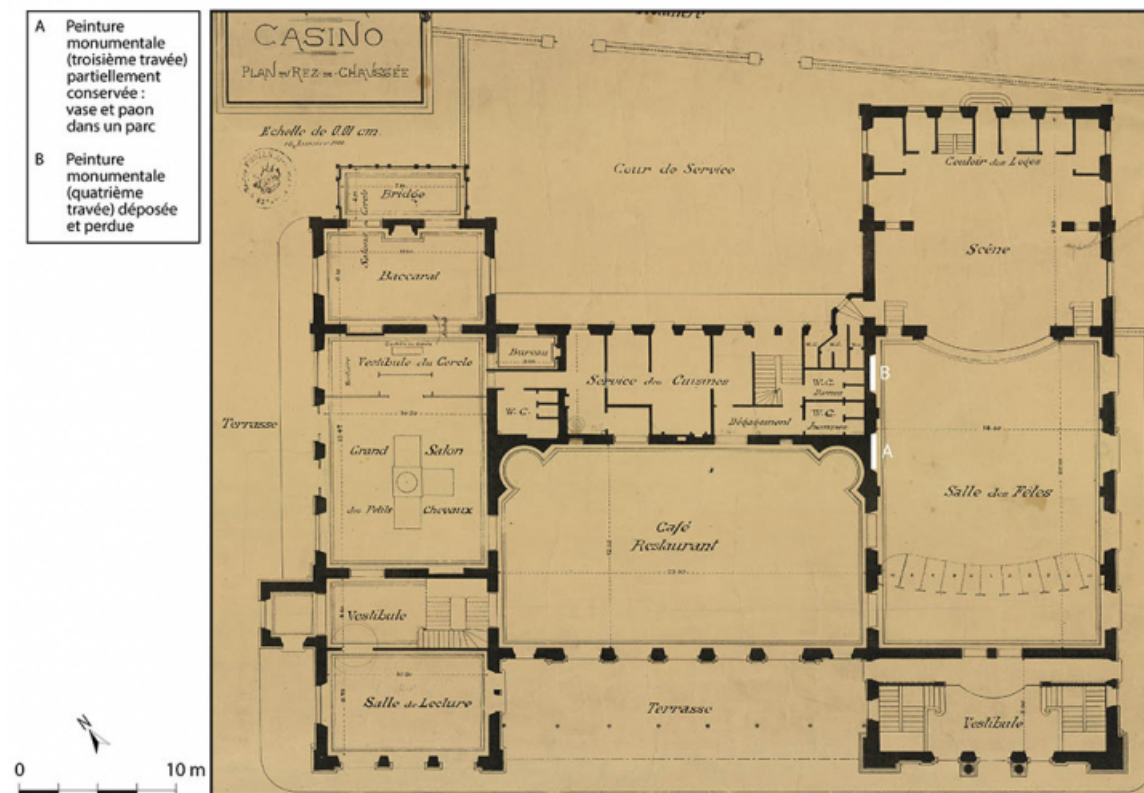

**Emplacement de la peinture sur le mur nord-ouest de la salle des fêtes.**

25, Besançon, 1 esplanade Jean-Luc Lagarce

**Source :**

**Compagnie des Bains salins de la Mouillère. Casino. Plan du rez-de-chaussée/ [auteur inconnu]. [Vers 1891]. Papier, dessin. 75 x 55 cm. Échelle 1/100.**

Lieu de conservation : Archives municipales, Besançon - Cote du document : 2 Fi 181

N° de l'illustration : 20232500475NUDA

Date : 2023

Auteur : Aline Thomas

Reproduction soumise à autorisation du titulaire des droits d'exploitation

© Archives municipales, Besançon



**Salle (vers 1910).**

25, Besançon, 1 esplanade Jean-Luc Lagarce

**Source :**

***Besançon. Casino de la Mouillère.*** [Vue intérieure de la salle des fêtes]. [Carte postale]. Besançon : Gaillard-Prêtre, [vers 1910].

Lieu de conservation : Archives municipales, Besançon - Cote du document : CP-B-P7-015

N° de l'illustration : 20232500604NUC2A

Date : 2023

Reproduction soumise à autorisation du titulaire des droits d'exploitation

© Ed. Gaillard-Prêtre





**Vue actuelle de la salle en direction du mur nord-ouest (peinture au centre).**

25, Besançon, 1 esplanade Jean-Luc Lagarce

N° de l'illustration : 20232500350NUC4A

Date : 2023

Auteur : Jérôme Mongreville

Reproduction soumise à autorisation du titulaire des droits d'exploitation

© Région Bourgogne-Franche-Comté, Inventaire du patrimoine



**Vue d'ensemble.**

25, Besançon, 1 esplanade Jean-Luc Lagarce

N° de l'illustration : 20232500337NUC4A

Date : 2023

Auteur : Jérôme Mongreville

Reproduction soumise à autorisation du titulaire des droits d'exploitation

© Région Bourgogne-Franche-Comté, Inventaire du patrimoine



**Détail : vase.**

25, Besançon, 1 esplanade Jean-Luc Lagarce

N° de l'illustration : 20232500338NUC4A

Date : 2023

Auteur : Jérôme Mongreville

Reproduction soumise à autorisation du titulaire des droits d'exploitation

© Région Bourgogne-Franche-Comté, Inventaire du patrimoine



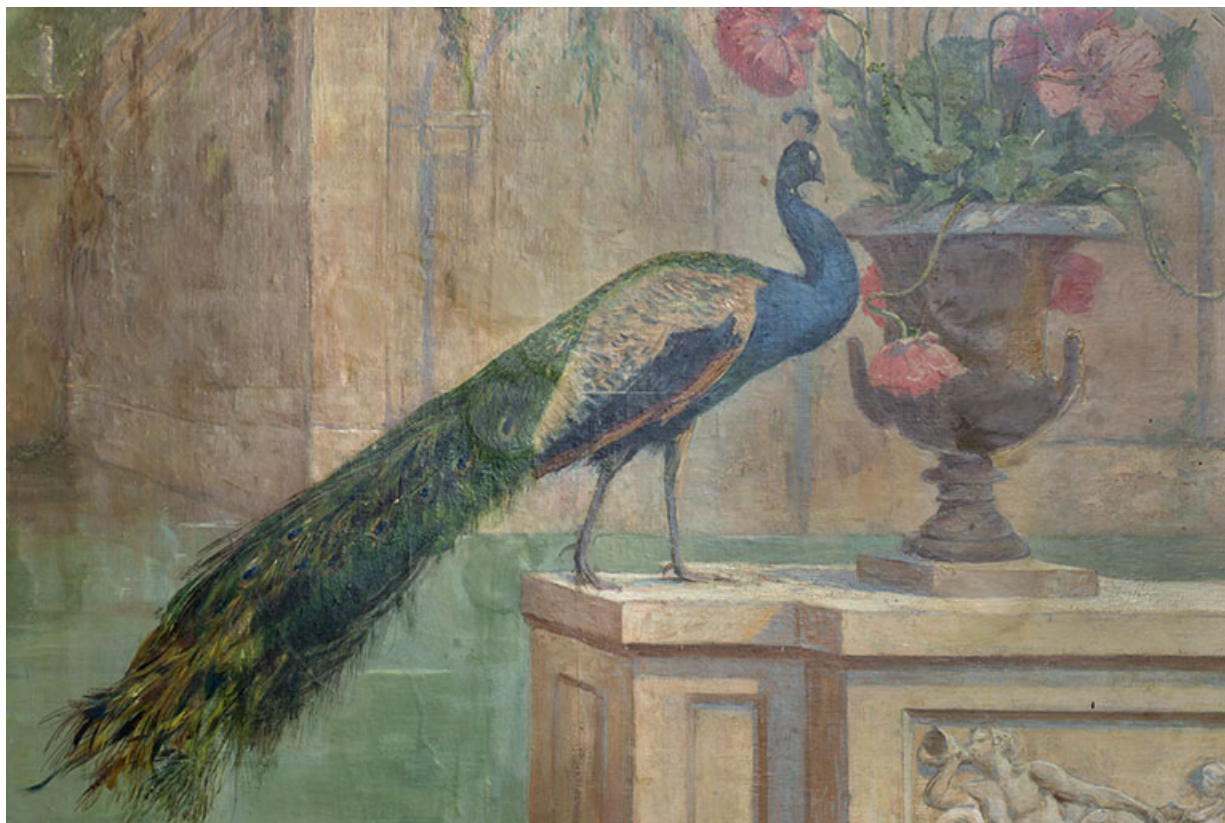

**Détail : paon.**

25, Besançon, 1 esplanade Jean-Luc Lagarce

N° de l'illustration : 20232500339NUC4A

Date : 2023

Auteur : Jérôme Mongreville

Reproduction soumise à autorisation du titulaire des droits d'exploitation

© Région Bourgogne-Franche-Comté, Inventaire du patrimoine



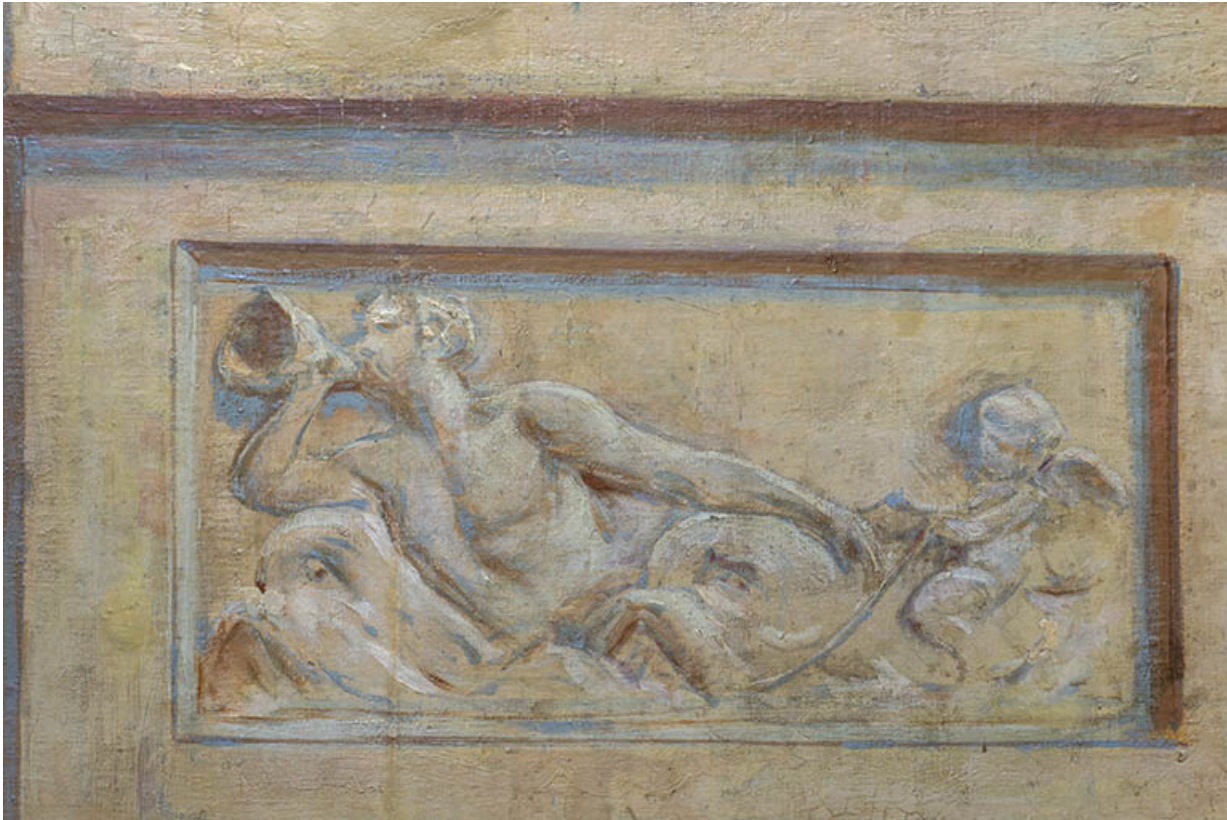

**Détail : relief.**

25, Besançon, 1 esplanade Jean-Luc Lagarce

N° de l'illustration : 20232500340NUC4A

Date : 2023

Auteur : Jérôme Mongreville

Reproduction soumise à autorisation du titulaire des droits d'exploitation

© Région Bourgogne-Franche-Comté, Inventaire du patrimoine