LE MOBILIER DE L'ÉGLISE PAROISSIALE SAINTE-BRIGITTE

Bourgogne-Franche-Comté, Doubs
Granges-Narboz

Situé dans : Église paroissiale Sainte-Brigide

Dossier IM25002027 réalisé en 1982 revu en 2003

Auteur(s) : Liliane Hamelin

Historique

L'église paroissiale Sainte-Brigitte est un édifice modeste, dont la nef fut élevée au 17e siècle et le choeur au début du 19e siècle seulement. Le mobilier hétérogène comprend les fonts baptismaux (peut-être du 16e siècle), un christ en croix du 18e siècle, une statue de sainte Brigitte de Suède et une statue de la Vierge de l'Immaculée Conception du 19e siècle en bois doré (non étudiée).

Informations complémentaires

Aire d'étude et canton : Pontarlier

Parties constituantes non étudiées : statue

© Région Bourgogne-Franche-Comté, Inventaire du patrimoine

Vue générale.
25, Granges-Narboz

N° de l'illustration : 19822500373V
Date : 1982
Auteur : Yves Sancey
Reproduction soumise à autorisation du titulaire des droits d'exploitation
© Région Bourgogne-Franche-Comté, Inventaire du patrimoine

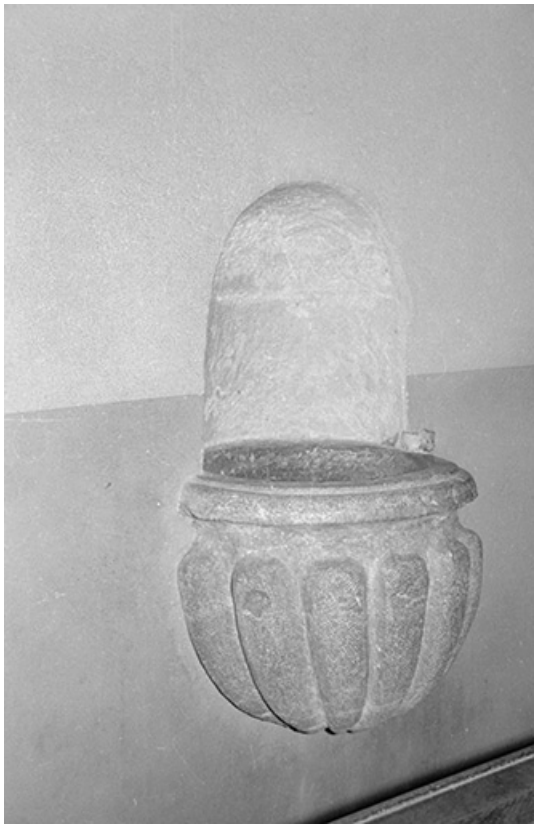

Bénitier.
25, Granges-Narboz

N° de l'illustration : 19682500090Z
Date : 1968
Reproduction soumise à autorisation du titulaire des droits d'exploitation
© Région Bourgogne-Franche-Comté, Inventaire du patrimoine

Vue de face.
25, Granges-Narboz

N° de l'illustration : 19822500374V
Date : 1982
Auteur : Yves Sancey
Reproduction soumise à autorisation du titulaire des droits d'exploitation
© Région Bourgogne-Franche-Comté, Inventaire du patrimoine

Vue de face.
25, Granges-Narboz

N° de l'illustration : 19822500375V
Date : 1982
Auteur : Yves Sancey
Reproduction soumise à autorisation du titulaire des droits d'exploitation
© Région Bourgogne-Franche-Comté, Inventaire du patrimoine

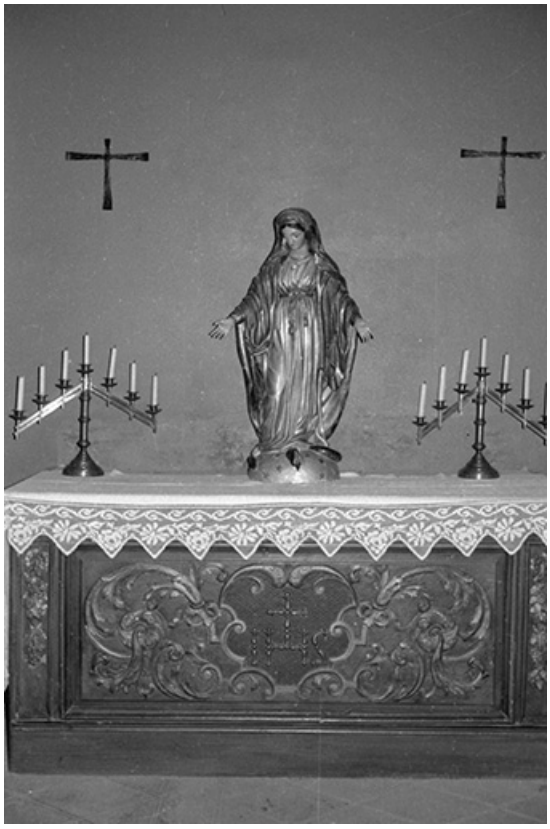

Statue : Vierge
25, Granges-Narboz

N° de l'illustration : 19682500092Z
Date : 1968
Reproduction soumise à autorisation du titulaire des droits d'exploitation
© Région Bourgogne-Franche-Comté, Inventaire du patrimoine