

## TABLEAU ET SON CADRE : CHRIST EN CROIX (N° 1)

Bourgogne-Franche-Comté, Doubs  
Ornans  
7 rue Edouard Bastide

Situé dans : Couvent de minimes, puis de visitandines

Dossier IM25001231 réalisé en 1976 revu en 1999

Auteur(s) : Liliane Hamelin, Gilbert Poinsot, Bernard Pontefract

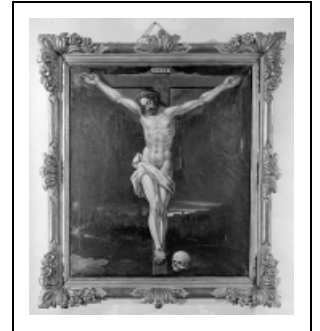

### Historique

Cette oeuvre a été exécutée dans le 1er quart du 17e siècle, en 1617 comme l'indique la date peinte sur l'oeuvre.

**Période(s) principale(s)** : 1er quart 17e siècle

**Dates** : 1617 (porte la date)

### Description

Peinture sur toile constituée de 3 lés peints. Le cadre doré est orné de reliefs.

### Éléments descriptifs

**Catégories** : peinture

**Structures** : rectangulaire vertical

### Iconographie :

Iconographie et décor : I.N.R.I. ; Christ : croix ; fond de paysage : ville ; ornementation. Le Christ est cloué à la croix par 3 clous. Une tête de mort est posée sur le sol à droite de la croix. Le corps blanc et lumineux se détache du fond sombre où une lueur crépusculaire illumine les remparts d'une ville. Le cadre est orné de reliefs représentant des feuilles d'acanthé et des fleurs sur un fond de croisillons incisés.

I.N.R.I.

Christ : croix

fond de paysage : ville

ornementation

### État de conservation :

mauvais état

### Informations complémentaires

- Voir le dossier numérisé : <https://patrimoine.bourgognefranchecomte.fr/gtrudov/IM25001231/index.htm>

**Aire d'étude et canton** : Ornans

**Dénomination** : tableau, cadre

© Région Bourgogne-Franche-Comté, Inventaire du patrimoine

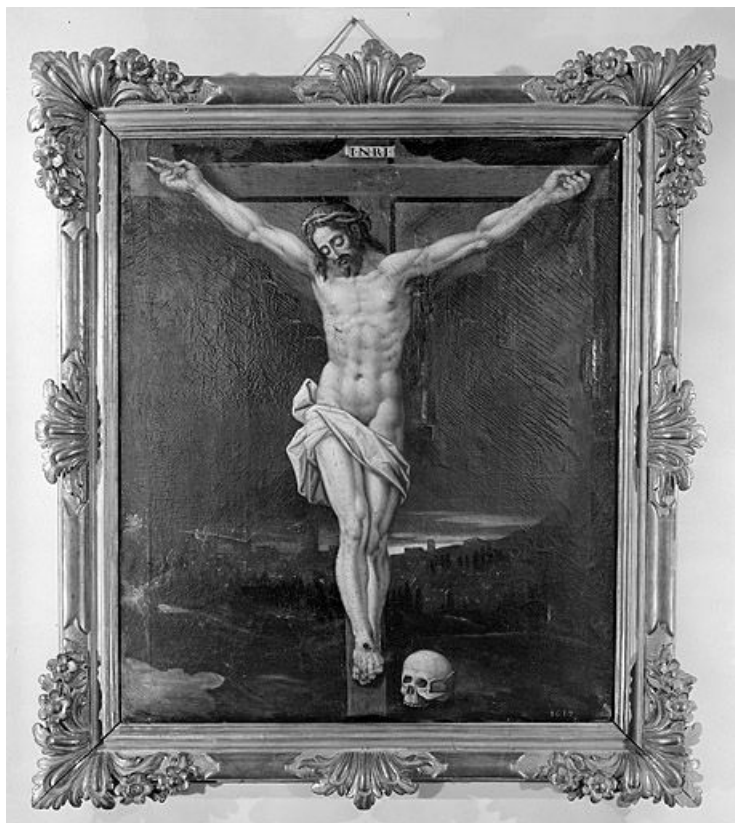

**Vue générale.**

25, Ornans, 7 rue Edouard Bastide

N° de l'illustration : 19762501334V

Date : 1976

Auteur : Yves Sancey

Reproduction soumise à autorisation du titulaire des droits d'exploitation

© Région Bourgogne-Franche-Comté, Inventaire du patrimoine