6 CHANDELIERS D'AUTEL

Bourgogne-Franche-Comté, Doubs
Villers-le-Lac
les Bassots

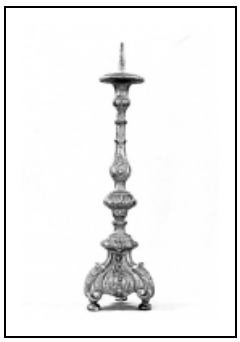

Situé dans : Chapelle Saint-Joseph

Dossier IM25000323 réalisé en 1974 revu en 1988

Auteur(s) : Marie-Christine Mailley, Gilbert Poinsot, Christian Perrein

Période(s) principale(s) : 18e siècle

Eléments descriptifs

Catégories : menuiserie, sculpture

Iconographie :
Iconographie et décor : ornementation (ornement à forme végétale, motif rocaille, godron, volute)
ornementation ornement à forme végétale motif rocaille godron volute

Informations complémentaires

Aire d'étude et canton : Morteau

Dénomination : chandelier d'autel

© Région Bourgogne-Franche-Comté, Inventaire du patrimoine

Chandelier : vue de profil.
25, Villers-le-Lac, lieudit : les Bassots

N° de l'illustration : 19742500530X
Date : 1974
Auteur : Yves Sancey
Reproduction soumise à autorisation du titulaire des droits d'exploitation
© Région Bourgogne-Franche-Comté, Inventaire du patrimoine

Chandelier : vue de face.
25, Villers-le-Lac, lieudit : les Bassots

N° de l'illustration : 19742500531X
Date : 1974
Auteur : Yves Sancey
Reproduction soumise à autorisation du titulaire des droits d'exploitation
© Région Bourgogne-Franche-Comté, Inventaire du patrimoine

Vue d'un chandelier d'autel.
25, Villers-le-Lac, lieudit : les Bassots

N° de l'illustration : 19742500529X
Date : 1974
Auteur : Yves Sancey
Reproduction soumise à autorisation du titulaire des droits d'exploitation
© Région Bourgogne-Franche-Comté, Inventaire du patrimoine