DALLE FUNÉRAIRE

Bourgogne-Franche-Comté, Doubs
Villers-le-Lac

Situé dans : Église paroissiale de la Nativité-de-Saint-Jean-Baptiste

Dossier IM25000307 réalisé en 1974 revu en 1988

Auteur(s) : Marie-Christine Mailley, Gilbert Poinsot, Christian Perrein

Historique

Cette dalle funéraire provenant de l'ancienne église serait, selon A. Billod-Morel (Mon Village de Villers-le-Lac, Paris, s.d., p. 16), celle d'un passeur du lac de _Chailleron ; elle est datée 1634.

Période(s) principale(s) : 2e quart 17e siècle
Dates : 1634

Eléments descriptifs

Catégories : sculpture

Iconographie :
Iconographie et décor : figure (Vouillot Etienne : squelette, bâton : rame) ; équerre ; marteau ; poisson ; I.H.S. Le bâton à extrémité plate, large et arrondie, pourrait être une godille.
figure Vouillot Etienne squelette bâton
équerre
marteau
poisson
I.H.S.

État de conservation :
oeuvre restaurée

Informations complémentaires

Aire d'étude et canton : Morteau

Dénomination : dalle funéraire

© Région Bourgogne-Franche-Comté, Inventaire du patrimoine

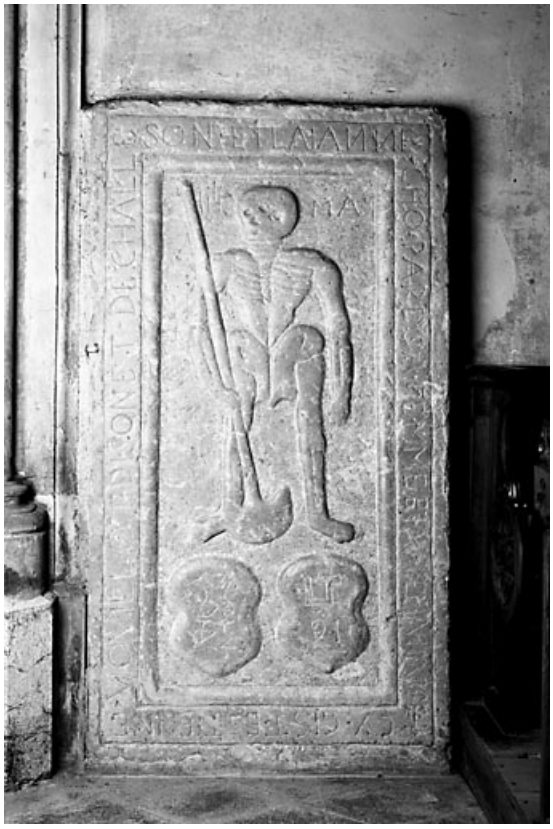

Pierre tombale datée 1634 : vue d'ensemble.
25, Villers-le-Lac

N° de l'illustration : 19752500658V
Date : 1975
Auteur : Yves Sancey
Reproduction soumise à autorisation du titulaire des droits d'exploitation
© Région Bourgogne-Franche-Comté, Inventaire du patrimoine