4 CONFESSIONNAUX

Bourgogne-Franche-Comté, Doubs
Montbéliard
rue Saint-Maimboeuf, place Saint-Georges

Situé dans : Université, église paroissiale Saint-Maimboeuf

Dossier IM25000147 réalisé en 1987

Auteur(s) : Bernard Ducouret, Bernard Pontefract

Historique

Ensemble de 4 confessionnaux dont le deuxième du bas-côté gauche porte la signature P. Brutschi à Ribeauvillé dans le Haut-Rhin, sculpteur dont on suit le travail en Alsace de 1892 à 1908 (information communiquée par l'Inventaire général, région Alsace).

Période(s) principale(s) : limite 19e siècle 20e siècle

Auteur(s) de l'oeuvre :
P. Brutschi (sculpteur)

Description

Confessionnal à 3 loges ; ouverture dans le plafond de la loge du prêtre fermée par un panneau coulissant

Eléments descriptifs

Catégories : menuiserie, sculpture
Structures : battant 1

Iconographie :
Description : représentation symbolique unique sur chacune des portes des loges de prêtre ; ornementation semblable sur les 4 confessionnaux.
figure biblique oeil triangle symbole
représentation d'objet clé symbole
représentation d'objet balance symbole
représentation d'objet ancre symbole
ornementation ornement à forme végétale vase pilastre

État de conservation :
manque

Informations complémentaires

- **Voir le dossier numérisé :** https://patrimoine.bourgognefranchecomte.fr/gtrudov/IM25000147/index.htm

Aire d'étude et canton : Montbéliard centre

Dénomination : confessionnal

© Région Bourgogne-Franche-Comté, Inventaire du patrimoine

Premier confessionnal du bas-côté droit, vue d'ensemble.
25, Montbéliard rue Saint-Maimboeuf

N° de l'illustration : 19872500712X
Date : 1987
Auteur : Jérôme Mongreville
Reproduction soumise à autorisation du titulaire des droits d'exploitation
© Région Bourgogne-Franche-Comté, Inventaire du patrimoine

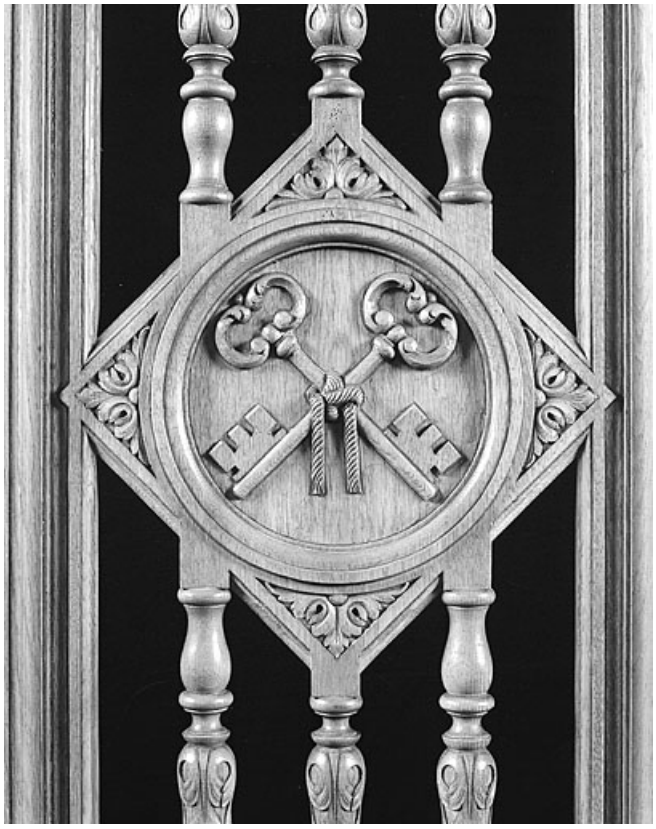

Premier confessionnal du bas-côté droit, détail sur la porte de la loge centrale.
25, Montbéliard rue Saint-Maimboeuf

N° de l'illustration : 19872500713X
Date : 1987
Auteur : Jérôme Mongreville
Reproduction soumise à autorisation du titulaire des droits d'exploitation
© Région Bourgogne-Franche-Comté, Inventaire du patrimoine

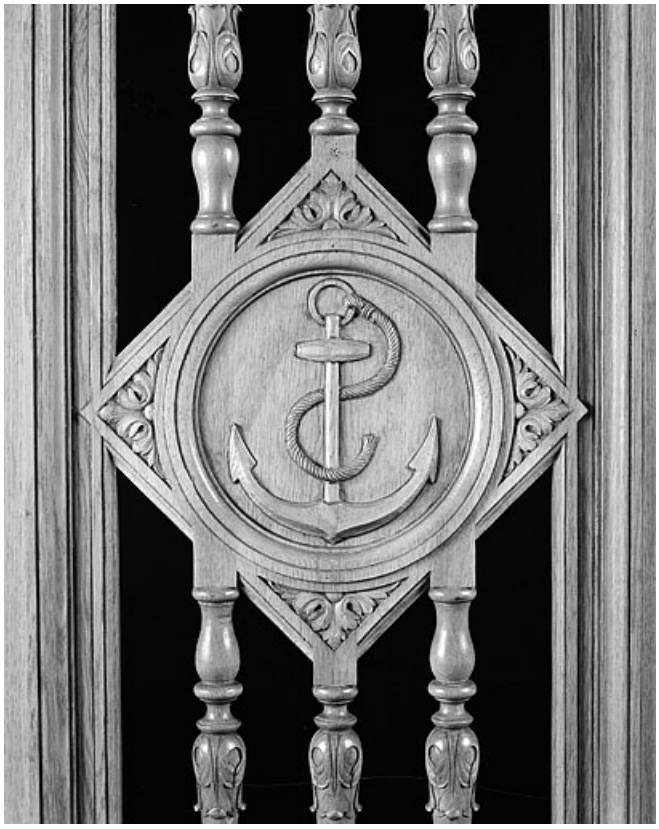

Deuxième confessionnal du bas-côté droit, détail sur la porte de la loge centrale.
25, Montbéliard rue Saint-Maimboeuf

N° de l'illustration : 19872500714X
Date : 1987
Auteur : Jérôme Mongreville
Reproduction soumise à autorisation du titulaire des droits d'exploitation
© Région Bourgogne-Franche-Comté, Inventaire du patrimoine

Premier confessionnal du bas-côté gauche, détail sur la porte de la loge centrale.
25, Montbéliard rue Saint-Maimboeuf

N° de l'illustration : 19872500715X
Date : 1987
Auteur : Jérôme Mongreville
Reproduction soumise à autorisation du titulaire des droits d'exploitation
© Région Bourgogne-Franche-Comté, Inventaire du patrimoine

Deuxième confessionnal du bas-côté gauche, détail sur la porte de la loge centrale.
25, Montbéliard rue Saint-Maimboeuf

N° de l'illustration : 19872500716X
Date : 1987
Auteur : Jérôme Mongreville
Reproduction soumise à autorisation du titulaire des droits d'exploitation
© Région Bourgogne-Franche-Comté, Inventaire du patrimoine