TABLEAU : SAINT LUC

Bourgogne-Franche-Comté, Côte-d'Or
Chorey-les-Beaune
rue de l'église

Situé dans : Église paroissiale Saint-Luc

Dossier IM21013040 réalisé en 2015

Auteur(s) : Nicolas Potier

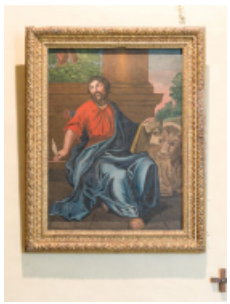

Période(s) principale(s) : 18e siècle

Eléments descriptifs

Catégories : peinture

Iconographie :
saint Luc l'Evangéliste

Informations complémentaires

Thématiques : patrimoine religieux de la Côte de Beaune

Aire d'étude et canton : Bourgogne

Dénomination : tableau

© Région Bourgogne-Franche-Comté, Inventaire du patrimoine

Vue d'ensemble.
21, Chorey-les-Beaune rue de l'église

N° de l'illustration : 20152100301NUC4A
Date : 2015
Auteur : Pierre-Marie Barbe-Richaud
Reproduction soumise à autorisation du titulaire des droits d'exploitation
© Région Bourgogne-Franche-Comté, Inventaire du patrimoine