PEINTURE : LA PISCINE PROBATIQUE

Bourgogne-Franche-Comté, Côte-d'Or
Beaune

Situé dans : Ancien hôtel-Dieu, actuellement musée

Dossier IM21003458 réalisé en 1993 revu en 1994

Auteur(s) : Brigitte Fromaget, Renaud Benoît-Cattin

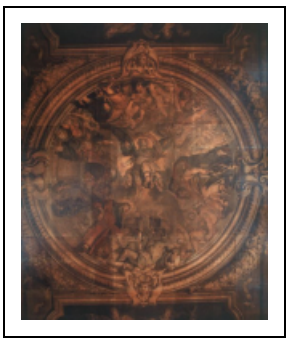

Période(s) principale(s) : 2e quart 17e siècle
Dates : 1646

Auteur(s) de l'oeuvre :
Isaac Moillon (peintre, attribution par analyse stylistique)

Eléments descriptifs

Catégories : peinture

Iconographie :
La scène centrale figure la piscine probatique (représentée de façon telle que le spectateur a l'illusion de se trouver au fond de la piscine) ; de chaque côté sont figurées dans des cartouches, d'une part la foi et la charité, d'autre part l'espérance et la mansuétude (?).
scène biblique Jésus guérissant piscine ange homme femme paralysé
allégorie les vertus théologales femme mouton

État de conservation :
oeuvre restaurée

Informations complémentaires

Aire d'étude et canton : Beaune centre

Dénomination : peinture

© Région Bourgogne-Franche-Comté, Inventaire du patrimoine

Vue générale.
21, Beaune Hôtel Dieu

N° de l'illustration : 19932100253XA
Date : 1993
Auteur : Michel Rosso
Reproduction soumise à autorisation du titulaire des droits d'exploitation
© Région Bourgogne-Franche-Comté, Inventaire du patrimoine

Vue générale.
21, Beaune Hôtel Dieu

N° de l'illustration : 19932100245VA
Date : 1993
Auteur : Michel Rosso
Reproduction soumise à autorisation du titulaire des droits d'exploitation
© Région Bourgogne-Franche-Comté, Inventaire du patrimoine

Vue générale.
21, Beaune Hôtel Dieu

N° de l'illustration : 19932100249VA
Date : 1993
Auteur : Michel Rosso
Reproduction soumise à autorisation du titulaire des droits d'exploitation
© Région Bourgogne-Franche-Comté, Inventaire du patrimoine

L'Espérance et la Mansuétude (?).
21, Beaune Hôtel Dieu

N° de l'illustration : 19932100237XA
Date : 1993
Auteur : Michel Rosso
Reproduction soumise à autorisation du titulaire des droits d'exploitation
© Région Bourgogne-Franche-Comté, Inventaire du patrimoine

La Foi et la Charité.
21, Beaune Hôtel Dieu

N° de l'illustration : 19932100241XA
Date : 1993
Auteur : Michel Rosso
Reproduction soumise à autorisation du titulaire des droits d'exploitation
© Région Bourgogne-Franche-Comté, Inventaire du patrimoine

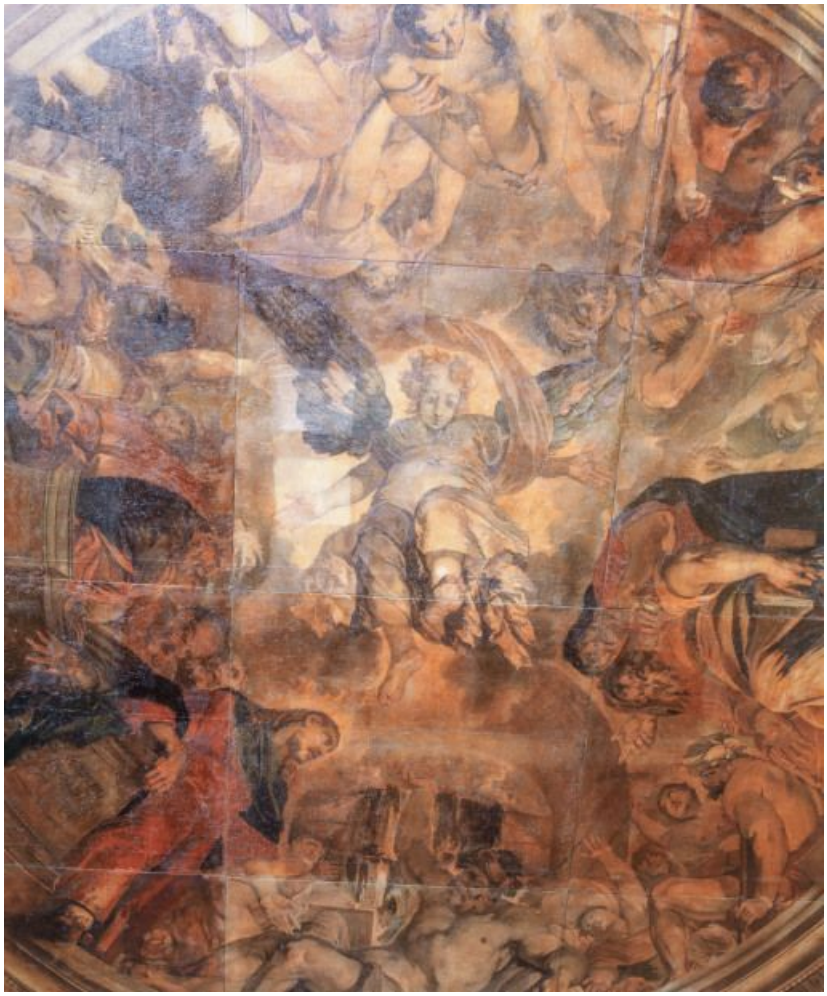

Détail.
21, Beaune Hôtel Dieu

N° de l'illustration : 19932100229XA
Date : 1993
Auteur : Michel Rosso
Reproduction soumise à autorisation du titulaire des droits d'exploitation
© Région Bourgogne-Franche-Comté, Inventaire du patrimoine

Détail.
21, Beaune Hôtel Dieu

N° de l'illustration : 19932100217XA
Date : 1993
Auteur : Michel Rosso
Reproduction soumise à autorisation du titulaire des droits d'exploitation
© Région Bourgogne-Franche-Comté, Inventaire du patrimoine

Détail.
21, Beaune Hôtel Dieu

N° de l'illustration : 19932100233XA
Date : 1993
Auteur : Michel Rosso
Reproduction soumise à autorisation du titulaire des droits d'exploitation
© Région Bourgogne-Franche-Comté, Inventaire du patrimoine

Détail.
21, Beaune Hôtel Dieu

N° de l'illustration : 19932100225XA
Date : 1993
Auteur : Michel Rosso
Reproduction soumise à autorisation du titulaire des droits d'exploitation
© Région Bourgogne-Franche-Comté, Inventaire du patrimoine

Détail.
21, Beaune Hôtel Dieu

N° de l'illustration : 19932100221XA
Date : 1993
Auteur : Michel Rosso
Reproduction soumise à autorisation du titulaire des droits d'exploitation
© Région Bourgogne-Franche-Comté, Inventaire du patrimoine