RELIQUAIRE (2, PAIRE)

Bourgogne-Franche-Comté, Côte-d'Or
Chivres

Situé dans : Église paroissiale Saint-Léger
Emplacement : Sacristie

Dossier IM21000222 réalisé en 1985 revu en 1988

Auteur(s) : Brigitte Fromaget

Période(s) principale(s) : milieu 19e siècle

Auteur(s) de l'oeuvre :
auteur inconnu (auteur inconnu)

Description

Reliquaire en forme de médaillon ovale sur pied triangulaire ; trou circulaire sous le pied. Pied, cadre et noeud du médaillon en bois sculpté ; parties portantes du pied et décor du médaillon en stuc ; reliques sur fond de velours, encadrées de paperolles et de fleurs en perles de nacre

Eléments descriptifs

Catégories : sculpture
Matériaux : bois, doré bruni, décor dans la masse; stuc, moulé; matériau textile, garniture, velours simple (rouge)
Dimensions :
h = 60 ; la = 20 ; pr = 17,5

Iconographie :
ornementation ornement à forme végétale noeud ruban godrons cannelures
Inscriptions :
transcription : ST VINCENT M. A ROME/D'UNE DES BSES COMPAGNES DE STE URSULE V.M.//ST PIE MARTYR/ST BENIGNE M. A ROME
inscription, manuscrit

Informations complémentaires

- **Voir le dossier numérisé :** https://patrimoine.bourgognefranchecomte.fr/gtrudov/IM21000222.pdf

Aire d'étude et canton : Seurre

Dénomination : reliquaire

© Région Bourgogne-Franche-Comté, Inventaire du patrimoine

Vue d'ensemble
21, Chivres Grande Rue

N° de l'illustration : 19852101066X
Date : 1985
Auteur : Jean-Luc Duthu
Reproduction soumise à autorisation du titulaire des droits d'exploitation
© Région Bourgogne-Franche-Comté, Inventaire du patrimoine

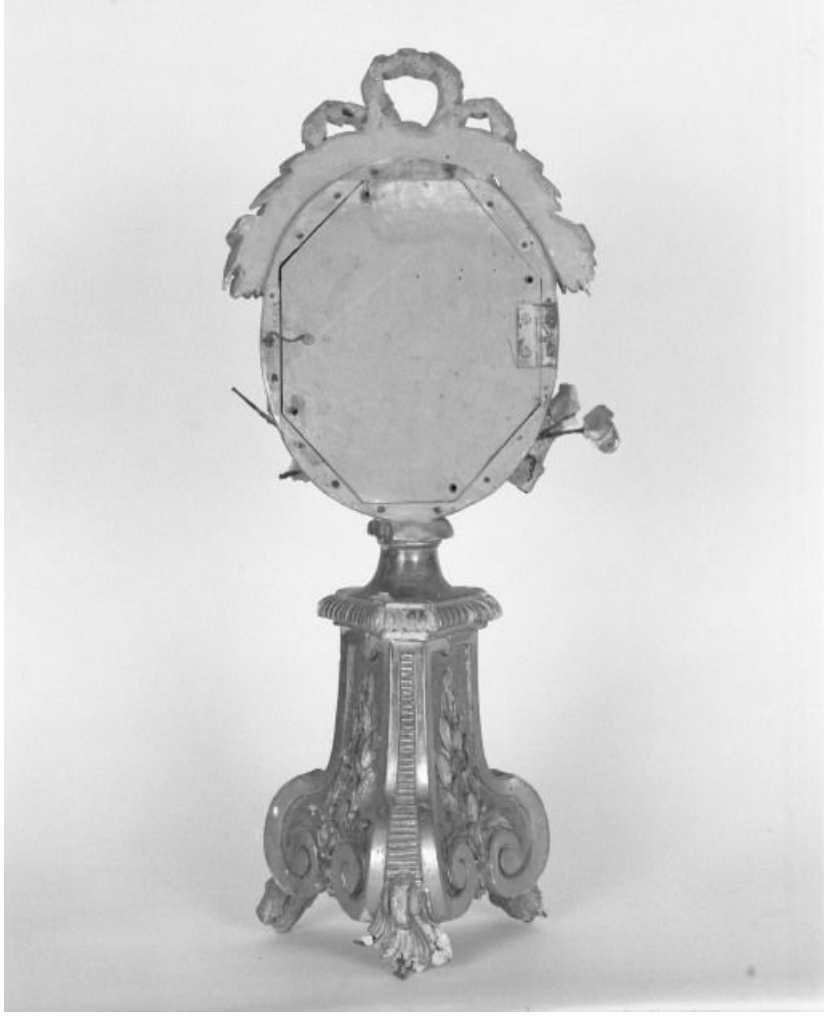

Vue du revers d'un reliquaire
21, Chivres Grande Rue

N° de l'illustration : 19852101067X
Date : 1985
Auteur : Jean-Luc Duthu
Reproduction soumise à autorisation du titulaire des droits d'exploitation
© Région Bourgogne-Franche-Comté, Inventaire du patrimoine