

HÔTEL DE CHEVRIER-SAINT-MAURIS, PUIS D'IGÉ, PUIS TRIBUNAL

Bourgogne-Franche-Comté, Saône-et-Loire
Mâcon
8 rue de la Préfecture

Dossier IA71003787 réalisé en 2024 revu en 2025

Auteur(s) : Nicolas Boffy



Historique

Le terrain est situé à proximité de la partie nord de l'enceinte de la ville de Mâcon. Un couvent de dominicains y est fondé en 1255, détruit au cours des Guerres de religion en 1568. À partir de 1716, Philibert Alexandre de Chevrier-Saint-Mauris, chanoine et prévôt de l'église Saint-Pierre, y fait édifier son hôtel. En 1811, le préfet de Saône-et-Loire décide d'acheter cette propriété à Pierre Guillaume Charles Albert de Labletonnière d'Igé (mort en 1813, et dont le parent Charles François de Labletonnière d'Igé - mort en 1810 - possédait l'hôtel depuis 1786) pour y implanter la nouvelle prison et le tribunal. D'après le devis de construction de Guillemot du 8 mars 1813, la propriété comprend l'hôtel proprement dit, construit entre cour et jardin, auquel était accosté un bâtiment sur la droite en entrant dans la cour. Du côté du jardin se trouvaient une terrasse construite en 1765 qui permettait d'accéder à l'enceinte, une orangerie au fond de la parcelle, mais aussi une petite écurie, un colombier, une gélinière (un poulailler) et une pièce d'eau.

Les travaux de modification de la propriété débutent en 1813. Seuls l'hôtel et une partie de l'orangerie et de la terrasse sont conservés. L'hôtel est aménagé pour l'accueil de salles d'audience, tandis que l'orangerie est modifiée pour accueillir la nouvelle prison. L'ensemble est saccagé par des troupes en garnisons qui occupent les murs après la chute de Napoléon et les intérieurs doivent être repris lors de la Restauration. En 1821, un certain Dupont est adjudicataire des travaux (peut-être le même que celui qui travaille à la prison en 1817-1819). Des modifications paraissent avoir été réalisées au cours du 19e siècle (inscription "palais de justice" sur la grille de la cour d'entrée) et des réfections intérieures ont lieu en 1950-1951 (Henri Palazzi architecte). Une nouvelle aile d'extension, au nord, date de la fin du 20e siècle. Si le tribunal est toujours en activité en 2024, la prison est désaffectée en 1991, en même temps que celle de Chalon-sur-Saône, lorsque le centre pénitentiaire de Varennes-le-Grand ouvre ses portes.

Période(s) principale(s) : 1er quart 18e siècle / 1er quart 19e siècle

Période(s) secondaire(s) : 3e quart 18e siècle / 3e quart 19e siècle / 2e quart 20e siècle

Dates : 1716 (daté par travaux historiques) / 1765 (daté par travaux historiques) / 1813 (daté par source) / 1818 (daté par source) / 1873 (daté par source) / 1931 (daté par source)

Auteur(s) de l'oeuvre :

Jean Etienne Giroud (architecte départemental, signature), Charles Aimé Jean-Baptiste Guillemot (architecte départemental, attribution par source)

Description

Le corps principal du tribunal, ancien hôtel entre cour et jardin, comprend un sous-sol semi enterré, un rez-de-chaussée et deux étages-carrés. Un escalier en fer à cheval conduit au vestibule. Les façades enduites ne laissent pas deviner les matériaux de construction, les encadrement des baies sont en pierre de taille calcaire. Le bâtiment ne comprend aucun ornement, à l'exception d'un grand fronton sommant la façade principale. L'ensemble est couvert en tuiles plates, l'égout étant recouvert d'une bande de tuiles creuses. Le bâtiment situé au sud de l'ancien hôtel est également enduit et se compose d'un haut rez-de-chaussée surélevé et d'un étage couvert de tuiles creuses. L'extension nord (en C sur le plan) paraît être construite en béton enduit, et recouverte de tuiles creuses. La terrasse en terre-plein à l'arrière de l'hôtel est accessible par un escalier droit. Un haut mur, vestige du chemin de ronde de la prison, sépare cette dernière du tribunal. La prison comprend un sous-sol, un rez-de-chaussée et un étage-carré, le tout enduit.

Éléments descriptifs

Murs : calcaire, béton, moellon, enduit, enduit

Toit : tuile creuse, tuile plate, tuile mécanique

Étages : étage de soubassement, 1 étage carré, 2 étages carrés

Élévation : élévation à travées, jardin en terrasses

Type(s) de couverture : toit à longs pans croupe

Escaliers : escalier de distribution extérieur, escalier en fer-à-cheval, en maçonnerie; escalier isolé, escalier droit, en maçonnerie; escalier dans-oeuvre, escalier en équerre, en maçonnerie; escalier dans-oeuvre, escalier tournant à retours sans jour, en maçonnerie

Sources documentaires

Documents d'archives

- **Archives départementales de Saône-et-Loire : 5 Fi 270/1. Inventaire du patrimoine : palais de justice de Mâcon. s. d.**
Archives départementales de Saône-et-Loire : 5 Fi 270/1. Inventaire du patrimoine : palais de justice de Mâcon. s. d.
Lieu de conservation : Archives départementales de Saône-et-Loire, Mâcon- Cote du document : 5 Fi 270/1

Documents figurés

- **Maison de Monsieur Igé dans laquelle on propose d'établir les prisons et tribunaux de Mâcon. 1811.**
Maison de Monsieur Igé dans laquelle on propose d'établir les prisons et tribunaux de Mâcon. Plan. Dessin. 18 mars 1811.
Lieu de conservation : Archives nationales, Pierrefitte-sur-Seine- Cote du document : F 21 1900, n°3053
- **Plan du rez-de-chaussée de l'hôtel d'Igé à Mâcon. 1811.**
Rez-de-chaussée de l'hôtel d'Igé à Mâcon. Plan. Dessin. 18 mars 1811.
Lieu de conservation : Archives nationales, Pierrefitte-sur-Seine- Cote du document : F 21-1900, n° 3053
- **Plan du premier étage de l'hôtel d'Igé à Mâcon. 1811.**
Premier étage de l'hôtel d'Igée à Mâcon. Plan. Dessin. 18 mars 1811.
Lieu de conservation : Archives nationales, Pierrefitte-sur-Seine- Cote du document : F 21-1900, n°3053
- **Plan des combles de l'hôtel d'Igé à Mâcon. 1811.**
Combles de l'hôtel d'Igée à Mâcon. Plan. Dessin. 18 mars 1811.
Lieu de conservation : Archives nationales, Pierrefitte-sur-Seine- Cote du document : F 21-1900, n°3053
- **Élévation de la façade de l'hôtel d'Igé à Mâcon. 1811.**
Élévation de la façade de l'hôtel d'Igée à Mâcon. Plan. Dessin. 18 mars 1811.
Lieu de conservation : Archives nationales, Pierrefitte-sur-Seine- Cote du document : F 21-1900, n°3053

Bibliographie

- **Reuchsel, Georges. L'ancien hôtel d'Igé à Mâcon. 1955.**
Reuchsel, Georges. L'ancien hôtel d'Igé à Mâcon. Hurigny : Imprimerie du Prado de Salornay, 1955.

Informations complémentaires

Aire d'étude et canton : Saône-et-Loire

Dénomination : hôtel, tribunal

Parties constituantes non étudiées : terrasse en terre-plein, stationnement, latrine

© Région Bourgogne-Franche-Comté, Inventaire du patrimoine

A	Hôtel d'Igé, devenu tribunal
B, C	Extensions du tribunal
D	Terrasse
E	Toilettes publiques
F	Portail du palais de justice
G	Prison (maison d'arrêt)
H	Portail de la prison

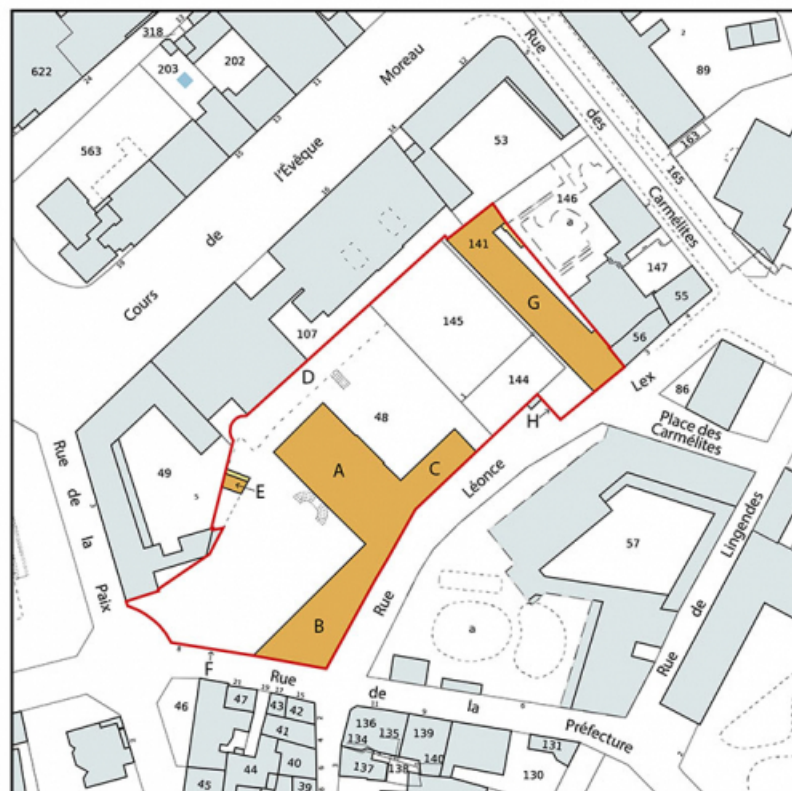

Plan-masse et de situation. Extrait du plan cadastral, 2023, 1/1 000.

71, Mâcon, 8 rue de la Préfecture

N° de l'illustration : 20247100070NUDA

Date : 2024

Auteur : Aline Thomas

Reproduction soumise à autorisation du titulaire des droits d'exploitation

© Région Bourgogne-Franche-Comté, Inventaire du patrimoine

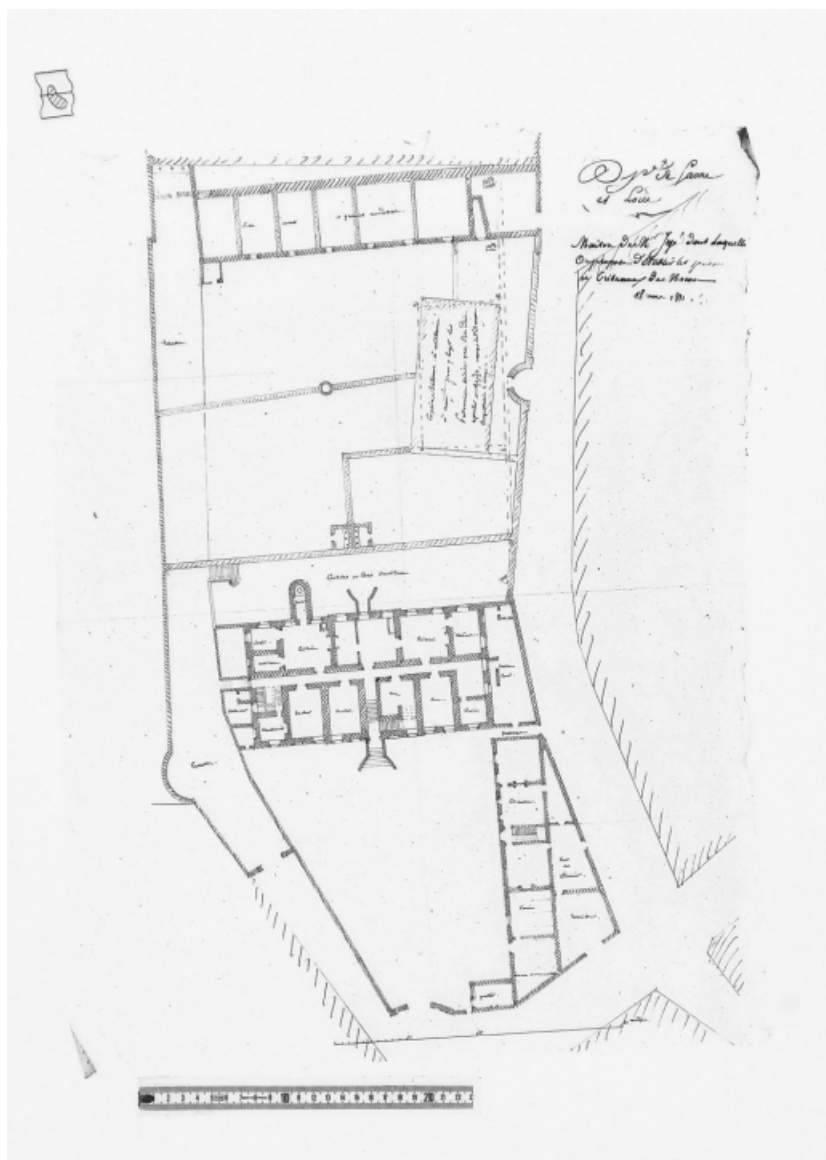

Plan de l'ancien hôtel d'Igé à Mâcon. 1811.

71, Mâcon, 8 rue de la Préfecture

Source :

Maison de Monsieur Igé dans laquelle on propose d'établir les prisons et tribunaux de Mâcon Plan. Dessin. 18 mars 1811.

Lieu de conservation : Archives nationales, Pierrefitte-sur-Seine - Cote du document : F 21 1900, n°3053

N° de l'illustration : 20247100118NUC4A

Date : 2024

Reproduction soumise à autorisation du titulaire des droits d'exploitation

© Archives nationales

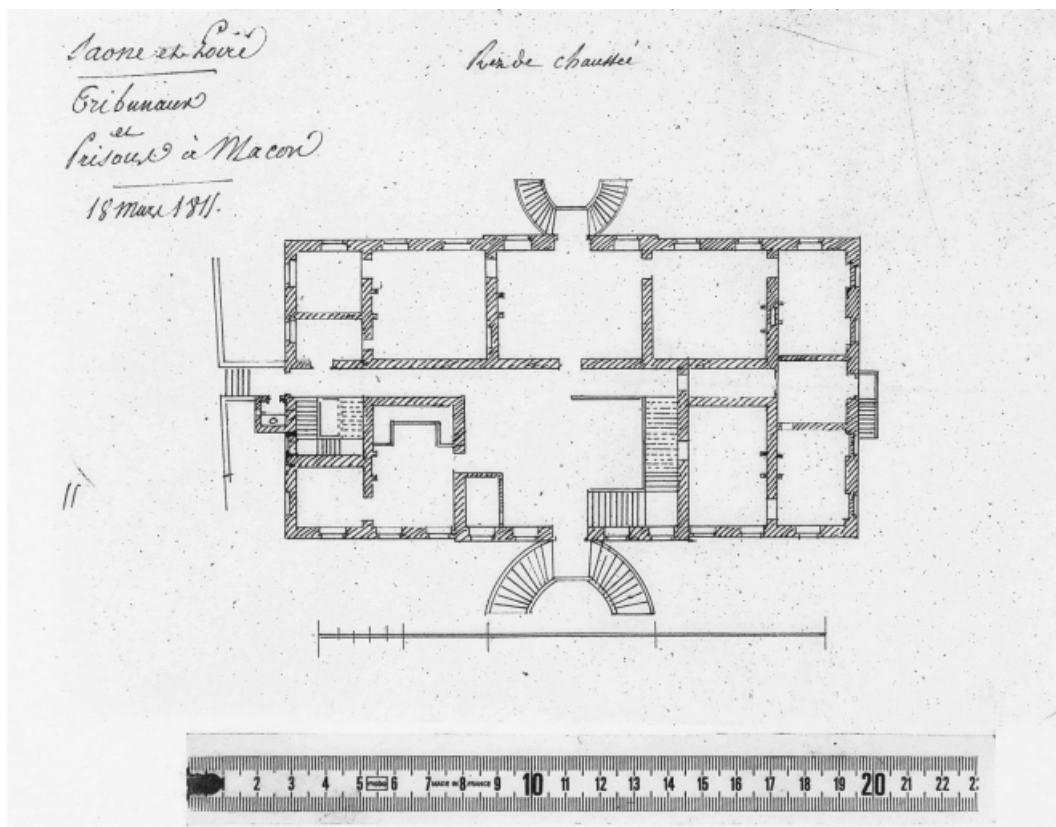

Plan du rez-de-chaussée de l'ancien hôtel d'Igé. 1811.

71, Mâcon, 8 rue de la Préfecture

Source :

Rez-de-chaussée de l'hôtel d'Igée à Mâcon. Plan. Dessin. 18 mars 1811.

Lieu de conservation : Archives nationales, Pierrefitte-sur-Seine - Cote du document : F 21-1900, n° 3053

N° de l'illustration : 20247100119NUC4A

Date : 2024

Reproduction soumise à autorisation du titulaire des droits d'exploitation

© Archives nationales

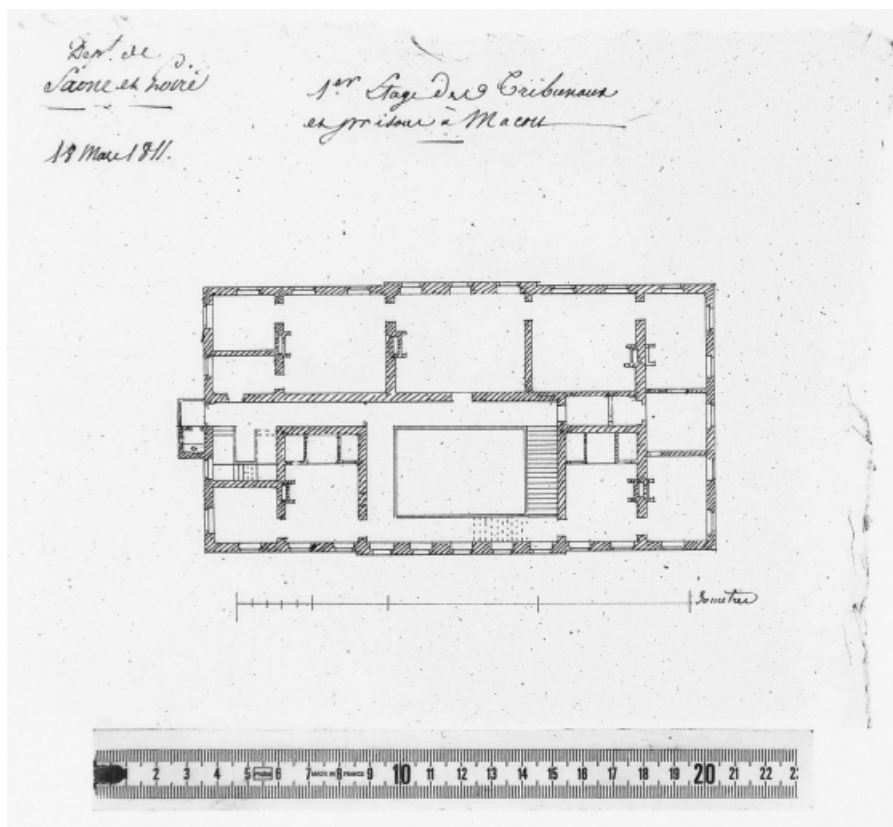

Plan du premier étage de l'hôtel d'Igé à Mâcon. 1811.

71, Mâcon, 8 rue de la Préfecture

Source :

Premier étage de l'hôtel d'Igée à Mâcon. Plan. Dessin. 18 mars 1811.

Lieu de conservation : Archives nationales, Pierrefitte-sur-Seine - Cote du document : F 21-1900, n°3053

N° de l'illustration : 20247100120NUC4A

Date : 2024

Reproduction soumise à autorisation du titulaire des droits d'exploitation

© Archives nationales

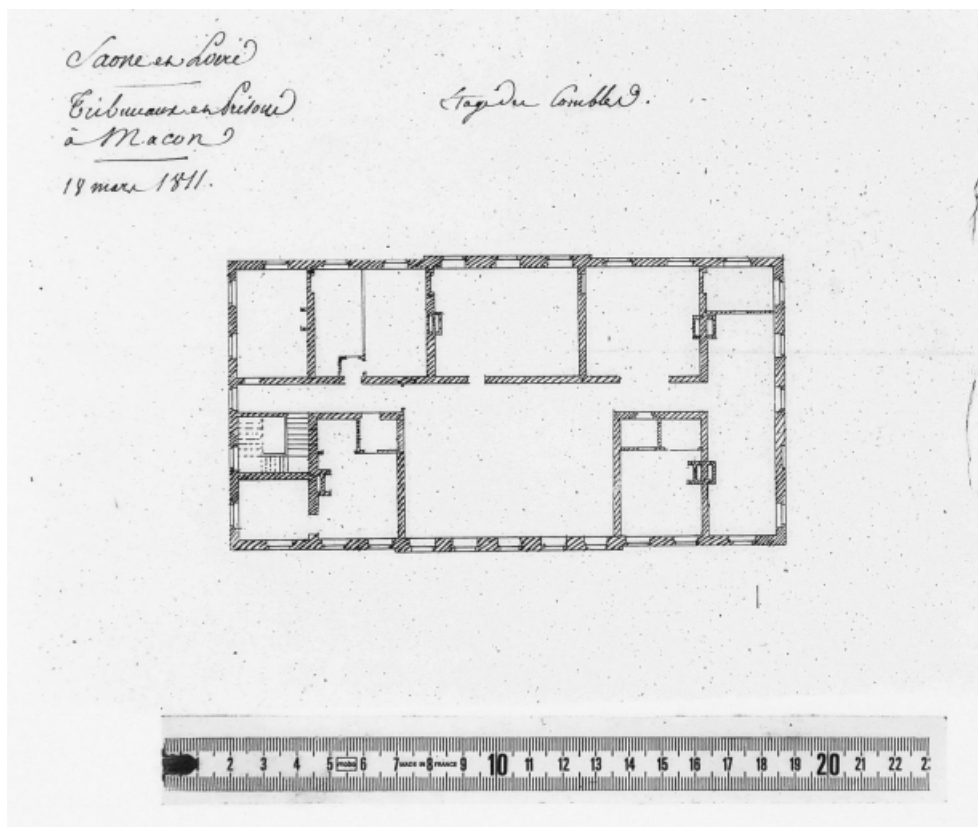

Plan des combles de l'hôtel d'Igé à Mâcon. 1811.

71, Mâcon, 8 rue de la Préfecture

Source :

Combles de l'hôtel d'Igé à Mâcon. Plan. Dessin. 18 mars 1811.

Lieu de conservation : Archives nationales, Pierrefitte-sur-Seine - Cote du document : F 21-1900, n°3053

N° de l'illustration : 20247100121NUC4A

Date : 2024

Reproduction soumise à autorisation du titulaire des droits d'exploitation

© Archives nationales

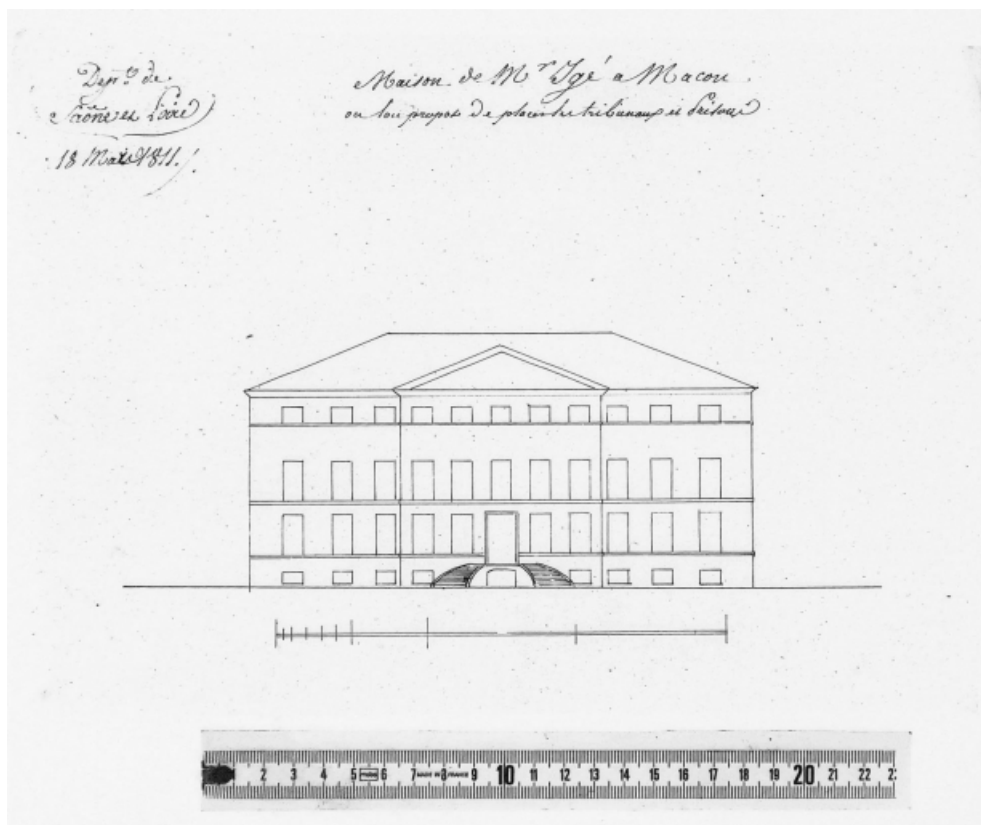

Élévation de la façade de l'hôtel d'Igé à Mâcon. 1811.

71, Mâcon, 8 rue de la Préfecture

Source :

Élévation de la façade de l'hôtel d'Igée à Mâcon Plan. Dessin. 18 mars 1811.

Lieu de conservation : Archives nationales, Pierrefitte-sur-Seine - Cote du document : F 21-1900, n°3053

N° de l'illustration : 20247100122NUC4A

Date : 2024

Reproduction soumise à autorisation du titulaire des droits d'exploitation

© Archives nationales



Le tribunal et la prison vus depuis la rue Léonce-Lex.

71, Mâcon, 8 rue de la Préfecture

N° de l'illustration : 20257100402NUC4A

Date : 2025

Auteur : Aline Thomas

Reproduction soumise à autorisation du titulaire des droits d'exploitation

© Région Bourgogne-Franche-Comté, Inventaire du patrimoine



Le tribunal vu depuis la rue Léonce Lex.

71, Mâcon, 8 rue de la Préfecture

N° de l'illustration : 20257100409NUC4A

Date : 2025

Auteur : Aline Thomas

Reproduction soumise à autorisation du titulaire des droits d'exploitation

© Région Bourgogne-Franche-Comté, Inventaire du patrimoine



Porte flamande à l'entrée de la cour avant.

71, Mâcon, 8 rue de la Préfecture

N° de l'illustration : 20257100410NUC4A

Date : 2025

Auteur : Aline Thomas

Reproduction soumise à autorisation du titulaire des droits d'exploitation

© Région Bourgogne-Franche-Comté, Inventaire du patrimoine



Fronton ajouré de la grille, vu depuis la cour.
71, Mâcon, 8 rue de la Préfecture

N° de l'illustration : 20257100412NUC4A

Date : 2025

Auteur : Aline Thomas

Reproduction soumise à autorisation du titulaire des droits d'exploitation

© Région Bourgogne-Franche-Comté, Inventaire du patrimoine



Plaque à l'entrée de la cour avant.

71, Mâcon, 8 rue de la Préfecture

N° de l'illustration : 20257100411NUC4A

Date : 2025

Auteur : Aline Thomas

Reproduction soumise à autorisation du titulaire des droits d'exploitation

© Région Bourgogne-Franche-Comté, Inventaire du patrimoine



Façade principale de l'hôtel d'Igé.

71, Mâcon, 8 rue de la Préfecture

N° de l'illustration : 20257100414NUC4A

Date : 2025

Auteur : Aline Thomas

Reproduction soumise à autorisation du titulaire des droits d'exploitation

© Région Bourgogne-Franche-Comté, Inventaire du patrimoine



Façade principale de l'hôtel d'Igé.

71, Mâcon, 8 rue de la Préfecture

N° de l'illustration : 20257100415NUC4A

Date : 2025

Auteur : Aline Thomas

Reproduction soumise à autorisation du titulaire des droits d'exploitation

© Région Bourgogne-Franche-Comté, Inventaire du patrimoine



Extension sud, dans la cour avant.

71, Mâcon, 8 rue de la Préfecture

N° de l'illustration : 20257100413NUC4A

Date : 2025

Auteur : Aline Thomas

Reproduction soumise à autorisation du titulaire des droits d'exploitation

© Région Bourgogne-Franche-Comté, Inventaire du patrimoine



Façade nord-est de l'hôtel d'Igé.

71, Mâcon, 8 rue de la Préfecture

N° de l'illustration : 20257100406NUC4A

Date : 2025

Auteur : Aline Thomas

Reproduction soumise à autorisation du titulaire des droits d'exploitation

© Région Bourgogne-Franche-Comté, Inventaire du patrimoine



Façade nord est de l'hôtel d'Igé et extension (à gauche).

71, Mâcon, 8 rue de la Préfecture

N° de l'illustration : 20257100407NUC4A

Date : 2025

Auteur : Aline Thomas

Reproduction soumise à autorisation du titulaire des droits d'exploitation

© Région Bourgogne-Franche-Comté, Inventaire du patrimoine



Escalier de la terrasse.

71, Mâcon, 8 rue de la Préfecture

N° de l'illustration : 20257100408NUC4A

Date : 2025

Auteur : Aline Thomas

Reproduction soumise à autorisation du titulaire des droits d'exploitation

© Région Bourgogne-Franche-Comté, Inventaire du patrimoine