MOULIN À FARINE, PUIS MINOTERIE DORMOY

Bourgogne-Franche-Comté, Haute-Saône
Fougerolles
Fougerolles-le-Château

Dossier IA70000238 réalisé en 2006

Auteur(s) : Raphaël Favereaux

Historique

Ce moulin ne figure pas sur la carte de Cassini (1760). Attesté sur le plan cadastral napoléonien de 1828, il appartient à Joseph Melchior Gustin. En 1895, Constant Dormoy cède son moulin du Pont, situé au centre de Fougerolles, (étudié IA70000249) et achète celui-ci à Joseph Gustin. Le moulin est converti en minoterie à la fin du 19e siècle ou au début du 20e siècle. En 1918, la minoterie Dormoy produit 100 quintaux de farine par jour. Elle est réglementée par arrêté préfectoral le 19 avril 1928. La production de farine atteint 8200 quintaux en 1935. Un garage pour camions a été construit vers 1940. La minoterie a été exploitée par deux autres générations de la famille Dormoy (Aurélien et Joseph, puis René et Robert), avant sa reprise et sa modernisation à partir de 1983. La boulangerie, qui avait été construite contre le mur nord de la minoterie, a été arrêtée à cette date. D'importants travaux, menés autour de 1990 et de 2000, ont entraîné le remblaiement du bief de dérivation, la destruction d'un logement et du local des turbines, ainsi que la construction d'un nouvel atelier de fabrication, de silos à grains et à farine, et d'un bureau. L'atelier de fabrication primitif a été converti en magasin industriel. Le contingent annuel de farine est passé de 27 000 quintaux en 1983 à 34 000 en 2006. Une machine à vapeur Weyher et Richemond (Pantin, 93) est autorisée en 1921. En 1936, la minoterie renferme 10 paires de cylindres Socam (5 pour le broyage et 5 pour le convertissage), 2 plansichters, 3 bluteries, une turbine Francis de 50 ch, sous une chute de 3 m, et un moteur à gaz pauvre Gardner. Deux turbines (dont une Francis à axe verticale) et un moteur d'appoint semi-diesel étaient en place vers 1970. L'appareil de production comprend aujourd'hui cinq broyeurs doubles Bülher (Suisse) datant des années 1970 et deux plansichters Miag des années 1960.

Période(s) principale(s) : limite 19e siècle 20e siècle / 2e quart 20e siècle / 4e quart 20e siècle

Description

L'atelier de fabrication primitif est bâti en moellon de grès enduit ; il comprend deux étages carrés et un étage en surcroît. Les extensions contemporaines sont en parpaing de béton enduit, charpente et essentage métalliques.

Eléments descriptifs

Murs : grès, béton, moellon, parpaing de béton, enduit, essentage de tôle
Toit : tuile mécanique
Etages : 2 étages carrés, étage en surcroît
Energie utilisée : énergie hydraulique produite sur place, énergie thermique produite sur place, énergie électrique achetée

Informations complémentaires

- **Voir le dossier numérisé :** https://patrimoine.bourgognefranchecomte.fr/gtrudov/IA70000238/index.htm

Thématiques : patrimoine industriel de la Haute-Saône

Aire d'étude et canton : Haute-Saône

Hydrographie : dérivation de la Combeauté

Dénomination : moulin à farine, minoterie

Parties constituantes non étudiées : atelier de fabrication, atelier de réparation, silo, entrepôt industriel, bureau, transformateur, garage, logement

© Région Bourgogne-Franche-Comté, Inventaire du patrimoine

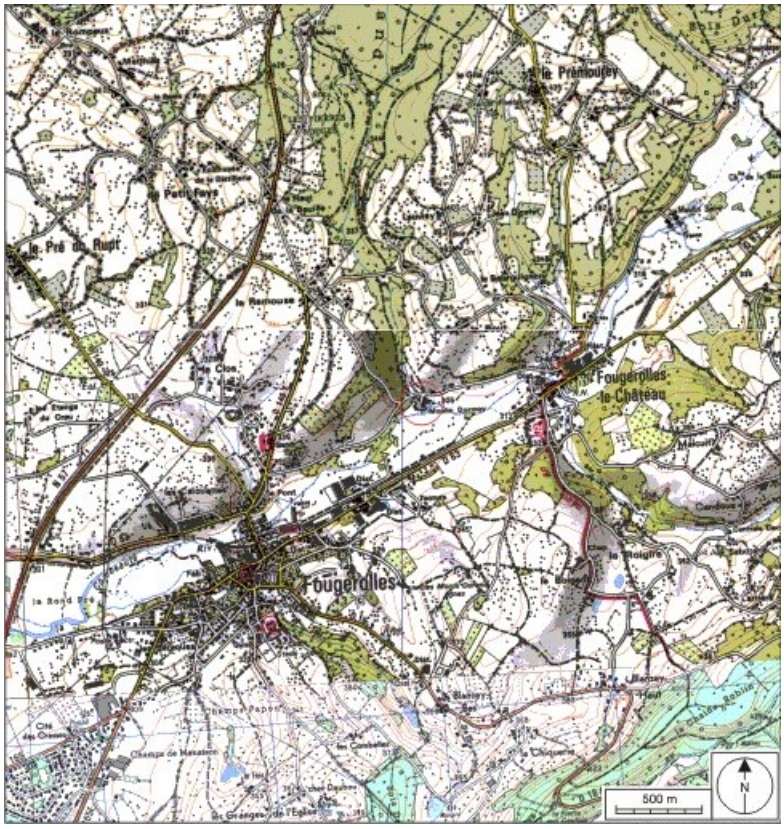

Carte de localisation. Carte topographique au 1:25000, I.G.N., Remiremont, 3519 O. SCAN 25 © IGN - 2008, Licence n°2008CISE29-68.

70, Fougerolles, lieudit : Fougerolles-le-Château

N° de l'illustration : 20087000125NUDA
Date : 2008
Auteur : André Céréza
Reproduction soumise à autorisation du titulaire des droits d'exploitation
© Région Bourgogne-Franche-Comté, Inventaire du patrimoine

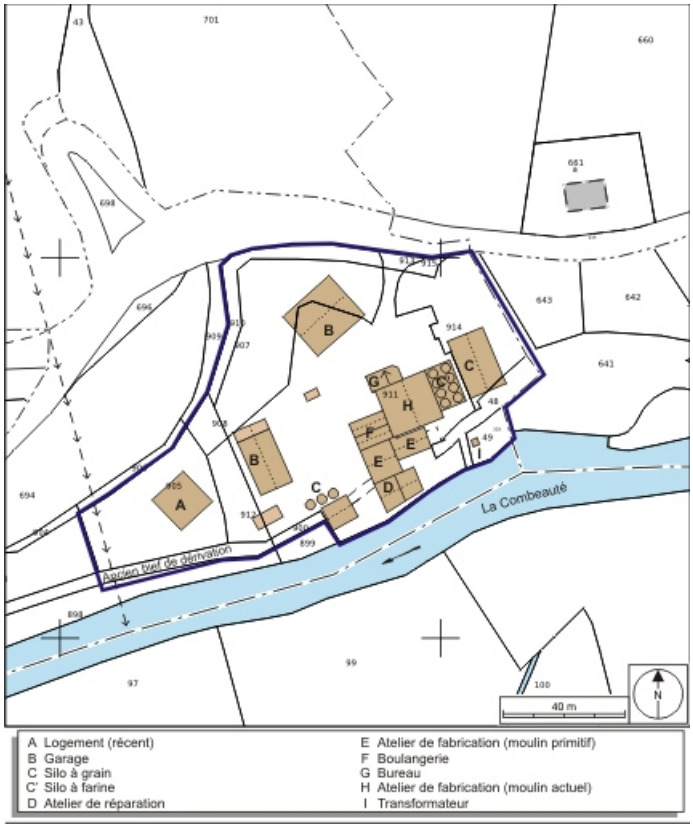

Plan-masse et de situation. Extrait du plan cadastral numérisé, 2008, section B, 1:1250. Source : Direction générale des Finances Publiques - Cadastre ; mise à jour : 2008.
70, Fougerolles, lieudit : Fougerolles-le-Château

N° de l'illustration : 20087000246NUDA
Date : 2008
Auteur : André Céréza
Reproduction soumise à autorisation du titulaire des droits d'exploitation
© Région Bourgogne-Franche-Comté, Inventaire du patrimoine

Vue d'ensemble depuis l'ouest.
70, Fougerolles, lieudit : Fougerolles-le-Château

N° de l'illustration : 20067000873NUCA
Date : 2006
Auteur : Jérôme Mongreville
Reproduction soumise à autorisation du titulaire des droits d'exploitation
© Région Bourgogne-Franche-Comté, Inventaire du patrimoine

Façades occidentales du moulin.
70, Fougerolles, lieudit : Fougerolles-le-Château

N° de l'illustration : 20067000872NUCA
Date : 2006
Auteur : Jérôme Mongreville
Reproduction soumise à autorisation du titulaire des droits d'exploitation
© Région Bourgogne-Franche-Comté, Inventaire du patrimoine

Elévation sud. Vue de trois quarts arrière.
70, Fougerolles, lieudit : Fougerolles-le-Château

N° de l'illustration : 20067000871NUCA
Date : 2006
Auteur : Jérôme Mongreville
Reproduction soumise à autorisation du titulaire des droits d'exploitation
© Région Bourgogne-Franche-Comté, Inventaire du patrimoine

Le moulin et ses extensions. Vue de trois quarts arrière
70, Fougerolles, lieudit : Fougerolles-le-Château

N° de l'illustration : 20067000870NUCA
Date : 2006
Auteur : Jérôme Mongreville
Reproduction soumise à autorisation du titulaire des droits d'exploitation
© Région Bourgogne-Franche-Comté, Inventaire du patrimoine

Vue du moulin depuis le sud-est.
70, Fougerolles, lieudit : Fougerolles-le-Château

N° de l'illustration : 20067000869NUCA
Date : 2006
Auteur : Jérôme Mongreville
Reproduction soumise à autorisation du titulaire des droits d'exploitation
© Région Bourgogne-Franche-Comté, Inventaire du patrimoine

Silos métalliques.
70, Fougerolles, lieudit : Fougerolles-le-Château

N° de l'illustration : 20067000876NUCA
Date : 2006
Auteur : Jérôme Mongreville
Reproduction soumise à autorisation du titulaire des droits d'exploitation
© Région Bourgogne-Franche-Comté, Inventaire du patrimoine

Silos métalliques. Vue depuis l'ouest.
70, Fougerolles, lieudit : Fougerolles-le-Château

N° de l'illustration : 20067000874NUCA
Date : 2006
Auteur : Jérôme Mongreville
Reproduction soumise à autorisation du titulaire des droits d'exploitation
© Région Bourgogne-Franche-Comté, Inventaire du patrimoine

Garage.
70, Fougerolles, lieudit : Fougerolles-le-Château

N° de l'illustration : 20067000875NUCA
Date : 2006
Auteur : Jérôme Mongreville
Reproduction soumise à autorisation du titulaire des droits d'exploitation
© Région Bourgogne-Franche-Comté, Inventaire du patrimoine