FONDERIE DURPOIX, ACTUELLEMENT DISTILLERIE PAUL DEVOILLE

Bourgogne-Franche-Comté, Haute-Saône
Fougerolles
7, 9 rue des Moines Hauts

Dossier IA70000231 réalisé en 2006

Auteur(s) : Raphaël Favereaux

Historique

Construit dans la dernière décennie du 19e siècle, cet établissement industriel aurait d'abord abrité la fonderie Durpoix, puis une fabrique de bonbonnes emballées jusque vers 1905. A partir de cette date, elle est occupée par la distillerie Devoille. Celle-ci aurait été créée en 1859 par Xavier Devoille au lieu-dit le Charton. C'est son fils, Paul, qui poursuit l'activité après le transfert aux Moines Hauts et développe la société (agrandissement des bâtiments, rachat de la marque Luzet, distillateur à Luxeuil). La distillerie produit de l'absinthe de 1905 à 1914. Un bureau est construit à cette époque contre le pignon du "magasin des alcools". En 1953, la société Devoille reprend la marque Girardin, distillateur à Fougerolles. A la mort de Paul Devoille en 1954, l'affaire est reprise par son gendre Raymond Gouttefroy. C'est notamment lui qui oeuvre pour l'établissement d'une législation permettant la distillation de la framboise (premières eaux-de-vie et liqueurs produites vers 1956) et de la poire William (début des années 1960). Une nouvelle salle de distillation est édifiée contre l'ancienne dans les années 1960, et une nouvelle cuverie (pièce de fermentation des fruits) a été construite en 1970-1971, équipée de cuves Pislor (Nancy, 54). En 1972, Raymond Gouttefroy transmet l'affaire à sa fille et son gendre, Jacques Veillet. La distillerie est achetée en 1985 par Hugues de Miscault, qui élargit la gamme des produits et ouvre l'établissement à la visite. Elle achète et transforme annuellement 500 t de fruits, et fabrique des eaux-de-vie et liqueurs (cerise, quetsch, mirabelle, framboise, poire, etc.), ainsi que des fruits à l'alcool. La production annuelle avoisine les 250 000 bouteilles (tous types). La distillerie utilise deux alambics de 1500 l, l'un de marque Arnold Holstein (Markdorf, Allemagne), construit vers 1970, et l'autre de fabrication Rump (Strasbourg, Neudorf, 68) datant de 1967. Elle conserve par ailleurs 4 alambics à feu nu de 160 l, dont deux sont exposés à l'extérieur. La distillerie emploie actuellement 13 personnes.

Période(s) principale(s) : 4e quart 19e siècle / 1er quart 20e siècle / 3e quart 20e siècle

Description

Le bâtiment abritant le logement patronal, les remises et un ancien magasin à fruits (aujourd'hui boutique), est construit en moellon de grès enduit, à un étage carré et un étage en surcroît, couvert d'un toit à longs pans et dalles en grès. Les bâtiments renfermant les chais et l'atelier de conditionnement sont également construits en moellon de grès enduit, avec encadrements de baies en brique silico-calcaire, couverts de toits à longs pans en tuile mécanique. L'étage en surcroît abrite les chais (vieillissement des alcools en bonbonnes).

Eléments descriptifs

Murs : grès, béton, bois, moellon, parpaing de béton, pan de bois, enduit
Toit : tuile mécanique, grès en couverture, ciment amiante en couverture
Etages : 1 étage carré, étage en surcroît
Energie utilisée : énergie thermique produite sur place, énergie électrique achetée

Sources documentaires

Documents figurés

- **Vue d'ensemble depuis le sud-est.**

Vue d'ensemble depuis le sud-est. Photogr., s.d. [vers 1960 ?]
- Cote du document : Collection particulière : Devoille

- **Vue aérienne.**
  Vue aérienne.Carte postale, Héliocolor France, Annemasse, s.d. [197.]
  - Cote du document : Collection particulière : Devoille
- **Intérieur de la cuverie.**
  Intérieur de la cuverie. Photogr., studio Hulert, s.d. [vers 1950].
  - Cote du document : Collection particulière : Devoille

Témoignages oraux

- **Le personnel de la distillerie.**
  Le personnel de la distillerie. Photogr., 1957.
  - Cote du document : Collection particulière : Devoille

Informations complémentaires

- **Voir le dossier numérisé :** https://patrimoine.bourgognefranchecomte.fr/gtrudov/IA70000231/index.htm

Thématiques : patrimoine industriel de la Haute-Saône

Aire d'étude et canton : Haute-Saône

Dénomination : fonderie, distillerie

Parties constituantes non étudiées : atelier de fabrication, atelier de conditionnement, chai, magasin industriel, entrepôt industriel, logement patronal, logement, bureau, boutique

© Région Bourgogne-Franche-Comté, Inventaire du patrimoine

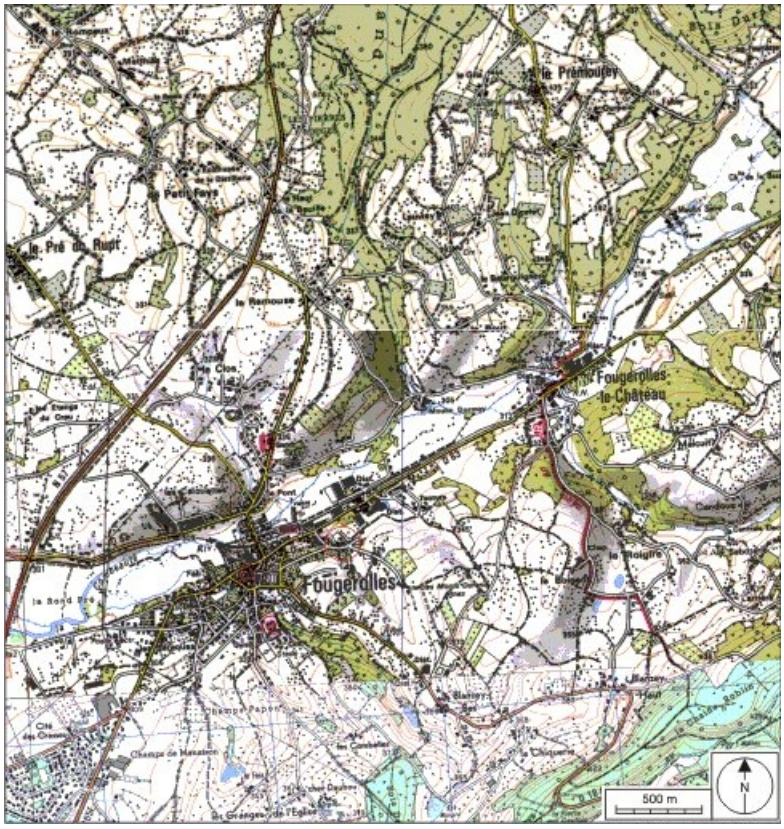

Carte de localisation. Carte topographique au 1:25000, I.G.N., Remiremont, 3519 O. SCAN 25 © IGN - 2008, Licence n°2008CISE29-68.

70, Fougerolles, 7, 9 rue des Moines Hauts

N° de l'illustration : 20087000134NUDA
Date : 2008
Auteur : André Céréza
Reproduction soumise à autorisation du titulaire des droits d'exploitation
© Région Bourgogne-Franche-Comté, Inventaire du patrimoine

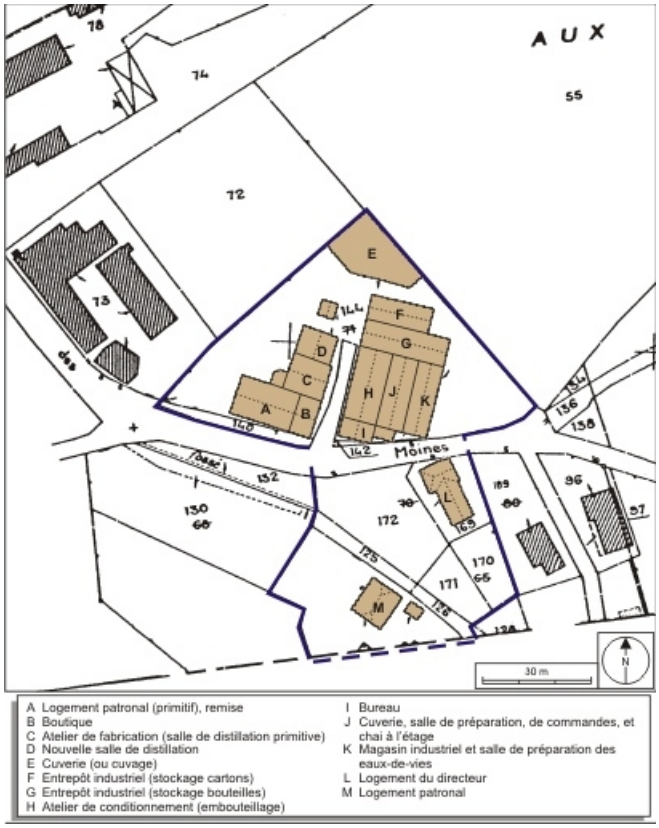

Plan-masse et de situation. Extrait du plan cadastral numérisé, 2008, section AD, 1:1000. Source : Direction générale des Finances Publiques - Cadastre ; mise à jour : 2008.
70, Fougerolles, 7, 9 rue des Moines Hauts

N° de l'illustration : 20087000239NUDA
Date : 2008
Auteur : André Céréza
Reproduction soumise à autorisation du titulaire des droits d'exploitation
© Région Bourgogne-Franche-Comté, Inventaire du patrimoine

Vue d'ensemble depuis le sud.
70, Fougerolles, 7, 9 rue des Moines Hauts

Source :
Photographie, studio Hulert, s.d. [vers 1950]. Lieu de conservation : collection particulière : Devoille- Cote du document : Collection particulière : Devoille

N° de l'illustration : 20077000025NUCA
Date : 2007
Auteur : Jérôme Mongreville (reproduction)
Reproduction soumise à autorisation du titulaire des droits d'exploitation
© Région Bourgogne-Franche-Comté, Inventaire du patrimoine

Vue d'ensemble depuis le sud-est.
70, Fougerolles, 7, 9 rue des Moines Hauts

Source :
Photographie, s.d. [vers 1960 ?]. Lieu de conservation : collection particulière : Devoille- Cote du document : Collection particulière : Devoille

N° de l'illustration : 20077000024NUCA
Date : 2007
Auteur : Jérôme Mongreville (reproduction)
Reproduction soumise à autorisation du titulaire des droits d'exploitation
© Région Bourgogne-Franche-Comté, Inventaire du patrimoine

Le personnel de la distillerie.
70, Fougerolles, 7, 9 rue des Moines Hauts

Source :
Photographie, 1957. Lieu de conservation : collection particulière : Devoille- Cote du document : Collection particulière : Devoille

N° de l'illustration : 20077000023NUCA
Date : 2007
Auteur : Jérôme Mongreville (reproduction)
Reproduction soumise à autorisation du titulaire des droits d'exploitation
© Région Bourgogne-Franche-Comté, Inventaire du patrimoine

Intérieur de la cuverie.
70, Fougerolles, 7, 9 rue des Moines Hauts

Source :
Photographie, studio Hulert, s.d. [vers 1950]. Lieu de conservation : collection particulière : Devoille- Cote du document : Collection particulière : Devoille

N° de l'illustration : 20077000026NUCA
Date : 2007
Auteur : Jérôme Mongreville (reproduction)
Reproduction soumise à autorisation du titulaire des droits d'exploitation
© Région Bourgogne-Franche-Comté, Inventaire du patrimoine

Vue aérienne.
70, Fougerolles, 7, 9 rue des Moines Hauts

Source :
Carte postale, Héliocolor France, Annemasse, s.d. [197.] Lieu de conservation : collection particulière : Devoille
Cote du document : Collection particulière : Devoille

N° de l'illustration : 20077000022NUCA
Date : 2007
Auteur : Jérôme Mongreville (reproduction)
Reproduction soumise à autorisation du titulaire des droits d'exploitation
© Région Bourgogne-Franche-Comté, Inventaire du patrimoine

Vue d'ensemble depuis l'ouest.
70, Fougerolles, 7, 9 rue des Moines Hauts

N° de l'illustration : 20077000228NUCA
Date : 2007
Auteur : Jérôme Mongreville
Reproduction soumise à autorisation du titulaire des droits d'exploitation
© Région Bourgogne-Franche-Comté, Inventaire du patrimoine

Logement et atelier de distillation.
70, Fougerolles, 7, 9 rue des Moines Hauts

N° de l'illustration : 20077000225NUCA
Date : 2007
Auteur : Jérôme Mongreville
Reproduction soumise à autorisation du titulaire des droits d'exploitation
© Région Bourgogne-Franche-Comté, Inventaire du patrimoine

Logement principal. Le perron.
70, Fougerolles, 7, 9 rue des Moines Hauts

N° de l'illustration : 20077000229NUCA
Date : 2007
Auteur : Jérôme Mongreville
Reproduction soumise à autorisation du titulaire des droits d'exploitation
© Région Bourgogne-Franche-Comté, Inventaire du patrimoine

Logement patronal.
70, Fougerolles, 7, 9 rue des Moines Hauts

N° de l'illustration : 20077000226NUCA
Date : 2007
Auteur : Jérôme Mongreville
Reproduction soumise à autorisation du titulaire des droits d'exploitation
© Région Bourgogne-Franche-Comté, Inventaire du patrimoine

Logement du directeur.
70, Fougerolles, 7, 9 rue des Moines Hauts

N° de l'illustration : 20077000238NUCA
Date : 2007
Auteur : Jérôme Mongreville
Reproduction soumise à autorisation du titulaire des droits d'exploitation
© Région Bourgogne-Franche-Comté, Inventaire du patrimoine

Atelier de conditionnement, chai et bureaux. Vue de trois quarts.
70, Fougerolles, 7, 9 rue des Moines Hauts

N° de l'illustration : 20077000230NUCA
Date : 2007
Auteur : Jérôme Mongreville
Reproduction soumise à autorisation du titulaire des droits d'exploitation
© Région Bourgogne-Franche-Comté, Inventaire du patrimoine

Alambics doubles, à feu nu, exposés à l'extérieur.
70, Fougerolles, 7, 9 rue des Moines Hauts

N° de l'illustration : 20077000227NUCA
Date : 2007
Auteur : Jérôme Mongreville
Reproduction soumise à autorisation du titulaire des droits d'exploitation
© Région Bourgogne-Franche-Comté, Inventaire du patrimoine

Atelier de distillation. Alambic Arnold Hosltein.
70, Fougerolles, 7, 9 rue des Moines Hauts

N° de l'illustration : 20077000231NUCA
Date : 2007
Auteur : Jérôme Mongreville
Reproduction soumise à autorisation du titulaire des droits d'exploitation
© Région Bourgogne-Franche-Comté, Inventaire du patrimoine

Alambic Rump.
70, Fougerolles, 7, 9 rue des Moines Hauts

N° de l'illustration : 20077000232NUCA
Date : 2007
Auteur : Jérôme Mongreville
Reproduction soumise à autorisation du titulaire des droits d'exploitation
© Région Bourgogne-Franche-Comté, Inventaire du patrimoine

Chai et atelier d'embouteillage.
70, Fougerolles, 7, 9 rue des Moines Hauts

N° de l'illustration : 20077000235NUCA
Date : 2007
Auteur : Jérôme Mongreville
Reproduction soumise à autorisation du titulaire des droits d'exploitation
© Région Bourgogne-Franche-Comté, Inventaire du patrimoine

Chai. Batterie de cuves.
70, Fougerolles, 7, 9 rue des Moines Hauts

N° de l'illustration : 20077000236NUCA
Date : 2007
Auteur : Jérôme Mongreville
Reproduction soumise à autorisation du titulaire des droits d'exploitation
© Région Bourgogne-Franche-Comté, Inventaire du patrimoine

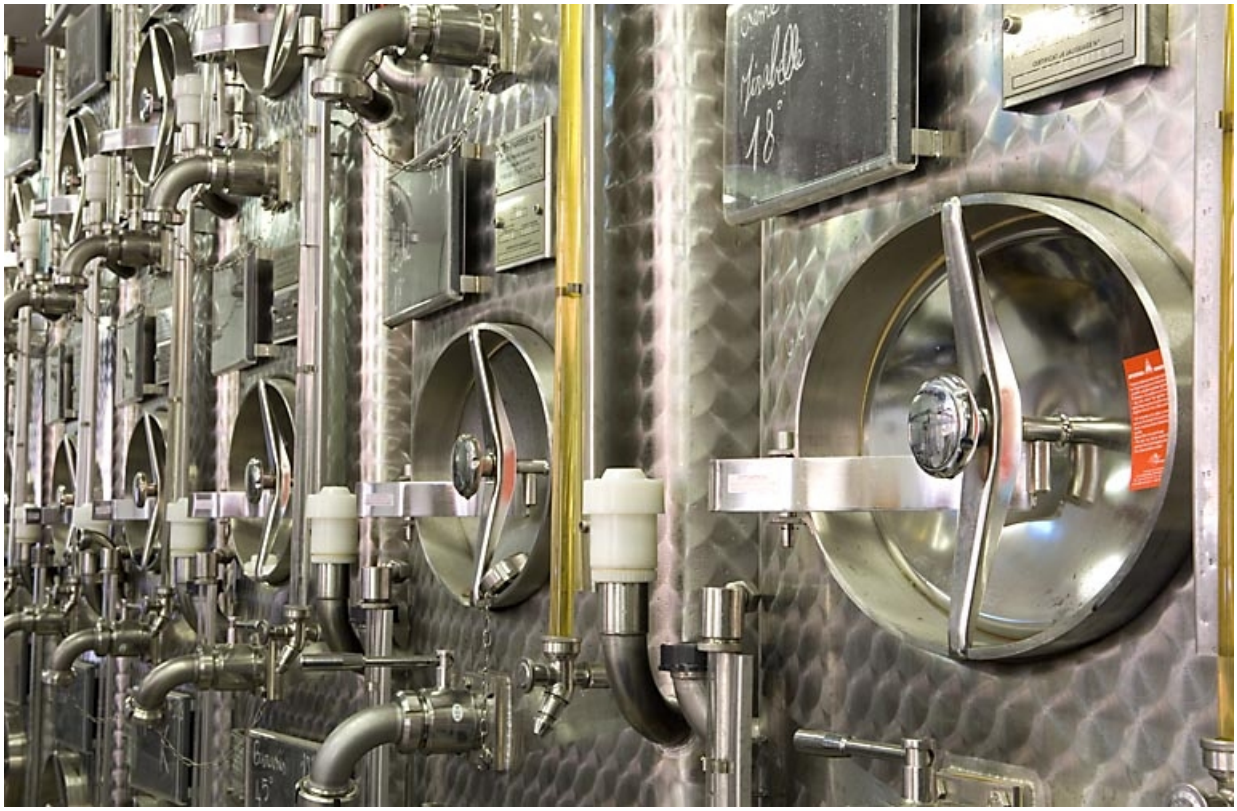

Chai. Détail des cuves.
70, Fougerolles, 7, 9 rue des Moines Hauts

N° de l'illustration : 20077000237NUCA
Date : 2007
Auteur : Jérôme Mongreville
Reproduction soumise à autorisation du titulaire des droits d'exploitation
© Région Bourgogne-Franche-Comté, Inventaire du patrimoine

Chai à l'étage de l'atelier de conditionnement (vieillissement des eaux-de-vie en bonbonnes).
70, Fougerolles, 7, 9 rue des Moines Hauts

N° de l'illustration : 20077000233NUCA
Date : 2007
Auteur : Jérôme Mongreville
Reproduction soumise à autorisation du titulaire des droits d'exploitation
© Région Bourgogne-Franche-Comté, Inventaire du patrimoine

Chai à l'étage de la cuverie (vieillissement des eaux-de-vie en bonbonnes).
70, Fougerolles, 7, 9 rue des Moines Hauts

N° de l'illustration : 20077000234NUCA
Date : 2007
Auteur : Jérôme Mongreville
Reproduction soumise à autorisation du titulaire des droits d'exploitation
© Région Bourgogne-Franche-Comté, Inventaire du patrimoine