DISTILLERIE BERTRAND, ACTUELLEMENT MAGASIN DE COMMERCE

Bourgogne-Franche-Comté, Haute-Saône
Fougerolles
Fougerolles-le-Château - 29 rue de Luxeuil

Dossier IA70000226 réalisé en 2006

Auteur(s) : Raphaël Favereaux

Historique

La distillerie est construite vers 1880 par Joseph Bertrand dans une propriété familiale. Il s'agit en fait d'un transfert d'activités, suite à l'expropriation en 1881 d'une distillerie située au centre de Fougerolles, et rasée pour laisser place à une voie ferrée. Charles Bertrand succède à son père en 1913. La distillerie "de fruits et de plantes" produit, outre les traditionnelles eaux-de-vie et le kirsch, de l'absinthe avec des alcools de betteraves reçus du nord de la France. Un bâtiment abritant des écuries et des cuves de fermentation des fruits est construit vers 1921. L'établissement ferme ses portes en 1936. Les bâtiment sont occupés depuis 1960 par les Ets Couval (vente de matériel agricole) qui ont fait construire d'autres magasins. Installation d'une chaudière à vapeur en 1880. Une chaudière Scheidecker et Kohl (Lure, 70) est autorisée en 1913. Les trois alambics ont été cédés à la société Devoille, de Fougerolles. La distillerie emploie trois personnes avant 1914.

Période(s) principale(s) : 4e quart 19e siècle / 1er quart 20e siècle

Description

L'atelier de fabrication est en moellon de grès enduit, à un étage carré, couvert d'un toit à longs pans en tuile mécanique.

Eléments descriptifs

Murs : grès, moellon, enduit
Toit : tuile mécanique, ardoise
Etages : 1 étage carré
Energie utilisée : énergie thermique produite sur place, énergie électrique achetée

Informations complémentaires

- **Voir le dossier numérisé :** https://patrimoine.bourgognefranchecomte.fr/gtrudov/IA70000226/index.htm

Thématiques : patrimoine industriel de la Haute-Saône

Aire d'étude et canton : Haute-Saône

Dénomination : distillerie

Parties constituantes non étudiées : atelier de fabrication, entrepôt industriel, logement patronal, logement

© Région Bourgogne-Franche-Comté, Inventaire du patrimoine

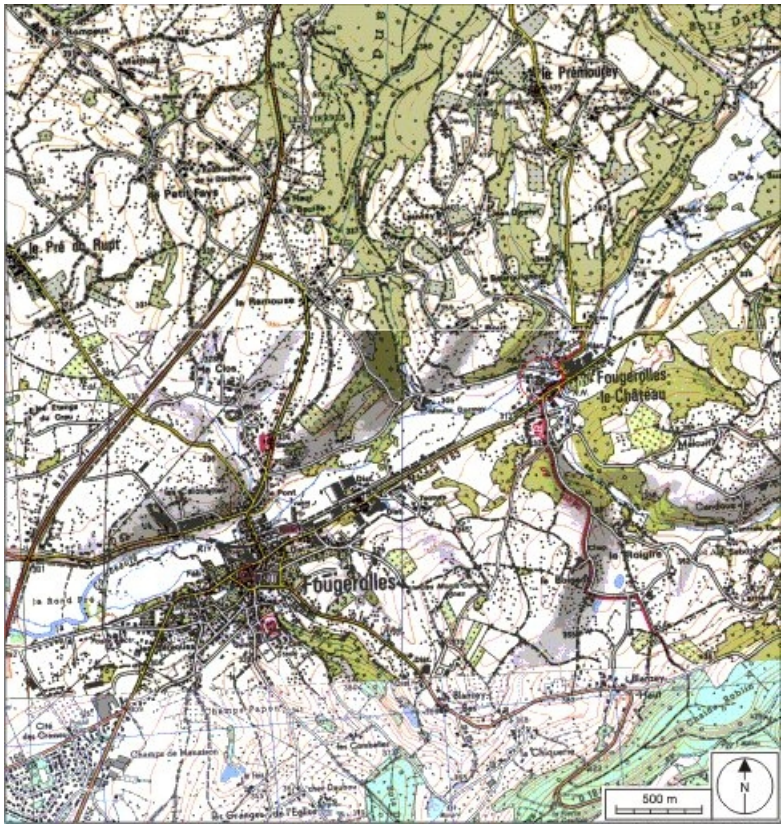

Carte de localisation. Carte topographique au 1:25000, I.G.N., Remiremont, 3519 O. SCAN 25 © IGN - 2008, Licence n°2008CISE29-68.

70, Fougerolles, 29 rue de Luxeuil, lieudit : Fougerolles-le-Château

N° de l'illustration : 20087000127NUDA
Date : 2008
Auteur : André Céréza
Reproduction soumise à autorisation du titulaire des droits d'exploitation
© Région Bourgogne-Franche-Comté, Inventaire du patrimoine

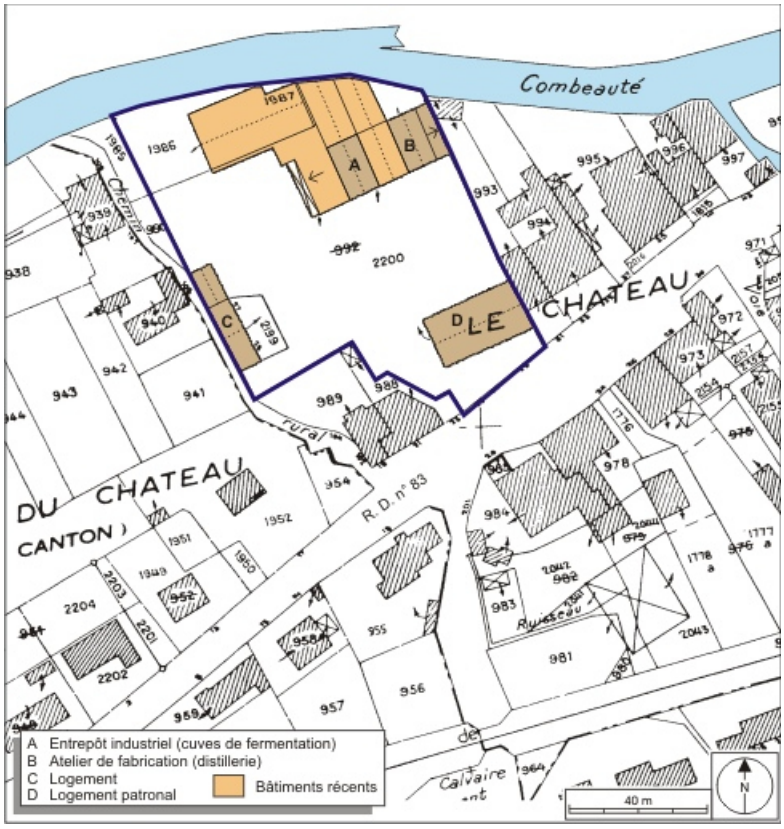

Plan-masse et de situation. Extrait du plan cadastral numérisé, 2008, section E, 1:1250. Source : Direction générale des Finances Publiques - Cadastre ; mise à jour : 2008.
70, Fougerolles, 29 rue de Luxeuil, lieudit : Fougerolles-le-Château

N° de l'illustration : 20087000234NUDA
Date : 2008
Auteur : André Céréza
Reproduction soumise à autorisation du titulaire des droits d'exploitation
© Région Bourgogne-Franche-Comté, Inventaire du patrimoine

Chai et atelier de fabrication. Vue d'ensemble depuis le sud.
70, Fougerolles, 29 rue de Luxeuil, lieudit : Fougerolles-le-Château

N° de l'illustration : 20077000129NUCA
Date : 2007
Auteur : Jérôme Mongreville
Reproduction soumise à autorisation du titulaire des droits d'exploitation
© Région Bourgogne-Franche-Comté, Inventaire du patrimoine

Chai et atelier de fabrication. Vue d'ensemble depuis le sud-est.
70, Fougerolles, 29 rue de Luxeuil, lieudit : Fougerolles-le-Château

N° de l'illustration : 20077000130NUCA
Date : 2007
Auteur : Jérôme Mongreville
Reproduction soumise à autorisation du titulaire des droits d'exploitation
© Région Bourgogne-Franche-Comté, Inventaire du patrimoine

Logement patronal.
70, Fougerolles, 29 rue de Luxeuil, lieudit : Fougerolles-le-Château

N° de l'illustration : 20067000862NUCA
Date : 2006
Auteur : Jérôme Mongreville
Reproduction soumise à autorisation du titulaire des droits d'exploitation
© Région Bourgogne-Franche-Comté, Inventaire du patrimoine