MAISON, PUIS DISTILLERIE LEMERCIER

Bourgogne-Franche-Comté, Haute-Saône
Fougerolles
le Pré du Rupt

Dossier IA70000223 réalisé en 2006

Auteur(s) : Raphaël Favereaux

Historique

Cette distillerie aurait été fondée vers 1880 par Louis Lemercier. Il investit des bâtiments existants, notamment une maison datée 1827, et construit logements, bureau et ateliers entre 1880 et 1893. Son fils Victor lui succède en 1900. Le nom de Daval apparaît associé à celui de Lemercier au début du siècle. Qualifiée en 1920 de distillerie de fruits à eau de vie, l'entreprise achète en 1924 les marques Barré, Alfred Ougier, puis Mourey (Luxeuil-les-Bains, 70). Un magasin industriel a été bâti dans les années 1950-1960. L'établissement a fermé ses portes vers 1977. Une chaudière à vapeur Scheidecker et Kohl (Lure, 70) est autorisée en 1906. Cette chaudière et 10 alambics ont été déposés à l'Ecomusée du Pays de la Cerise (étudié IA70000222). La distillerie emploie 6 personnes, dont un tonnelier, au début du 20e siècle.

Période(s) principale(s) : 2e quart 19e siècle / 4e quart 19e siècle / 3e quart 20e siècle
Dates : 1827 (porte la date)

Description

Les bâtiments sont en moellon de grès enduit, couvert de toits à longs pans en laves de grès. Les ateliers situés sur l'arrière de la cour sont en ruines. Le bureau, en rez-de-chaussée, possède un toit à croupes couvert en tuile plate. Le magasin industriel est construit en parpaing de béton enduit et tuile mécanique en couverture.

Eléments descriptifs

Murs : grès, béton, moellon, parpaing de béton, enduit
Toit : grès en couverture, tuile mécanique, tuile plate
Etages : 1 étage carré, étage de comble
Energie utilisée : énergie thermique, produite sur place

Sources documentaires

Documents figurés

- **Grande distillerie Lemercier et Daval**
  Grande distillerie Lemercier et Daval Plaque publicitaire, tôle émaillée, s.d. [début 20e siècle].
  Lieu de conservation : Ecomusée du Pays de la Cerise, Fougerolles

Informations complémentaires

- **Voir le dossier numérisé :** https://patrimoine.bourgognefranchecomte.fr/gtrudov/IA70000223/index.htm

Thématiques : patrimoine industriel de la Haute-Saône

Aire d'étude et canton : Haute-Saône

Dénomination : maison, distillerie

Parties constituantes non étudiées : atelier de fabrication, logement, bureau, chai, magasin industriel

© Région Bourgogne-Franche-Comté, Inventaire du patrimoine

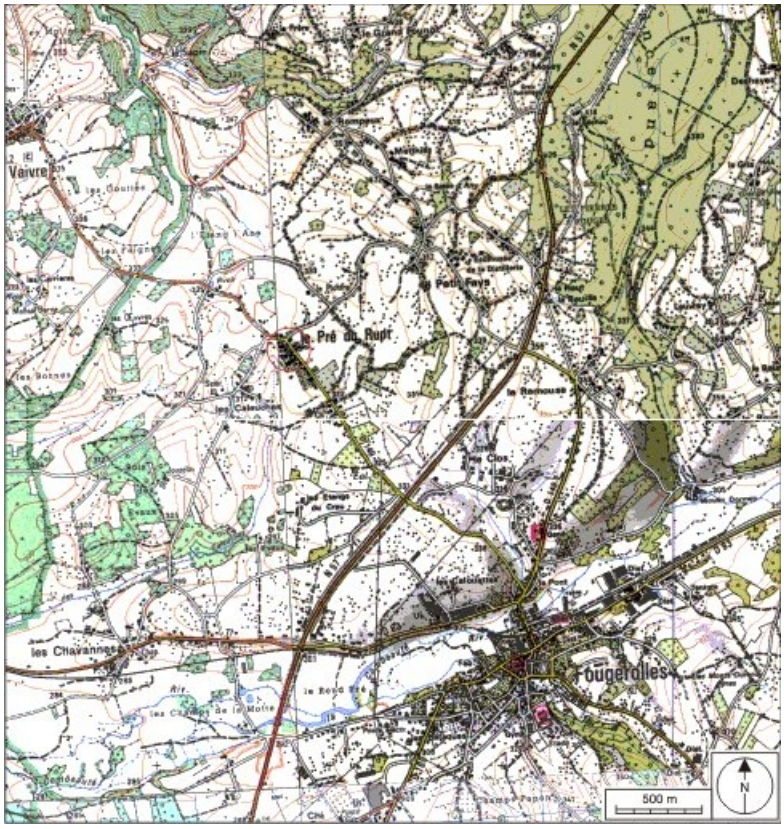

Carte de localisation. Carte topographique au 1:25000, I.G.N., Remiremont, 3519 O. SCAN 25 © IGN - 2008, Licence n°2008CISE29-68.

70, Fougerolles, lieudit : le Pré du Rupt

N° de l'illustration : 20087000147NUDA
Date : 2008
Auteur : André Céréza
Reproduction soumise à autorisation du titulaire des droits d'exploitation
© Région Bourgogne-Franche-Comté, Inventaire du patrimoine

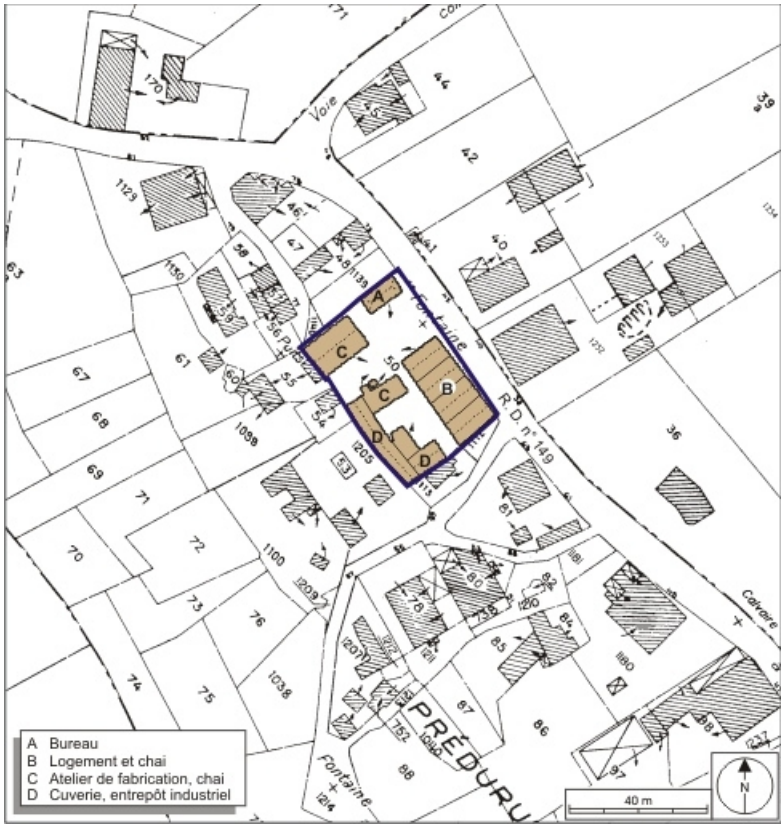

Plan-masse et de situation. Extrait du plan cadastral numérisé, 2008, section J, 1:1250. Source : Direction générale des Finances Publiques - Cadastre ; mise à jour : 2008.
70, Fougerolles, lieudit : le Pré du Rupt

N° de l'illustration : 20087000231NUDA
Date : 2008
Auteur : André Céréza
Reproduction soumise à autorisation du titulaire des droits d'exploitation
© Région Bourgogne-Franche-Comté, Inventaire du patrimoine

Grande distillerie Lemercier et Daval
70, Fougerolles, lieudit : le Pré du Rupt

Source :
Plaque publicitaire, tôle émaillée, s.d. [début 20e siècle]. Lieu de conservation : Ecomusée du Pays de la Cerise, Fougerolles
Lieu de conservation : Ecomusée du Pays de la Cerise, Fougerolles

N° de l'illustration : 20067000795NUCA
Date : 2006
Auteur : Jérôme Mongreville
Reproduction soumise à autorisation du titulaire des droits d'exploitation
© Région Bourgogne-Franche-Comté, Inventaire du patrimoine

Vue d'ensemble depuis le nord-est.
70, Fougerolles, lieudit : le Pré du Rupt

N° de l'illustration : 20067000834NUCA
Date : 2006
Auteur : Jérôme Mongreville
Reproduction soumise à autorisation du titulaire des droits d'exploitation
© Région Bourgogne-Franche-Comté, Inventaire du patrimoine

Vue de trois quarts depuis la route.
70, Fougerolles, lieudit : le Pré du Rupt

N° de l'illustration : 20067000831NUCA
Date : 2006
Auteur : Jérôme Mongreville
Reproduction soumise à autorisation du titulaire des droits d'exploitation
© Région Bourgogne-Franche-Comté, Inventaire du patrimoine

Logement.
70, Fougerolles, lieudit : le Pré du Rupt

N° de l'illustration : 20067000832NUCA
Date : 2006
Auteur : Jérôme Mongreville
Reproduction soumise à autorisation du titulaire des droits d'exploitation
© Région Bourgogne-Franche-Comté, Inventaire du patrimoine

Bureaux.
70, Fougerolles, lieudit : le Pré du Rupt

N° de l'illustration : 20067000833NUCA
Date : 2006
Auteur : Jérôme Mongreville
Reproduction soumise à autorisation du titulaire des droits d'exploitation
© Région Bourgogne-Franche-Comté, Inventaire du patrimoine