MOULIN À FARINE, PUIS SCIERIE

Bourgogne-Franche-Comté, Haute-Saône
La Voivre

Dossier IA70000123 réalisé en 2005
Auteur(s) : Raphaël Favereaux

Historique

Ce moulin à farine figure sur la carte de Cassini (1760). Son propriétaire, le sieur Rochet, demande en 1839 l'autorisation d'ajouter aux deux tournants (un moulin à tan et un à blé) une troisième roue pour la mise en jeu d'une féculerie de pomme de terre. Le moulin est réglementé par arrêté préfectoral du 19 décembre 1842. En 1921, Eugène Grandjean demande l'autorisation d'installer une scierie à l'emplacement du moulin. Elle a fonctionné de façon artisanale, exploitée par monsieur Beluche, jusque vers 1990. Elle a ensuite été vendue à des particuliers.
Une scie circulaire et une scie monolame horizontale étaient en service du temps du fonctionnement. Une turbine hydraulique est encore en place en 2005.
Deux personnes en 1931.

Période(s) principale(s) : 4e quart 18e siècle
Dates : 1790 (porte la date)

Description

L'atelier de scierie possède une charpente en bois avec essentage de planches. Le logement est construit en moellon de grès enduit, à un étage carré, toit à longs pans et tuile mécanique. Le bâtiment d'eau est couvert d'un appentis. Un petit édifice construit en moellon de grès et situé à l'arrière du logement, possède un linteau frappé de la date 1790, attestant une possible reconstruction de la partie habitation.

Eléments descriptifs

Murs : grès, bois, moellon, enduit, essentage de planches
Toit : tuile mécanique
Etages : 1 étage carré
Couvrement : charpente en bois apparente
Energie utilisée : énergie hydraulique, produite sur place, turbine hydraulique

Informations complémentaires

- **Voir le dossier numérisé :** https://patrimoine.bourgognefranchecomte.fr/gtrudov/IA70000123/index.htm

Thématiques : patrimoine industriel de la Haute-Saône

Aire d'étude et canton : Haute-Saône

Hydrographie : dérivation du Breuchin

Dénomination : moulin à farine, scierie

Parties constituantes non étudiées : atelier de fabrication, logement, bâtiment d'eau, bief de dérivation

© Région Bourgogne-Franche-Comté, Inventaire du patrimoine

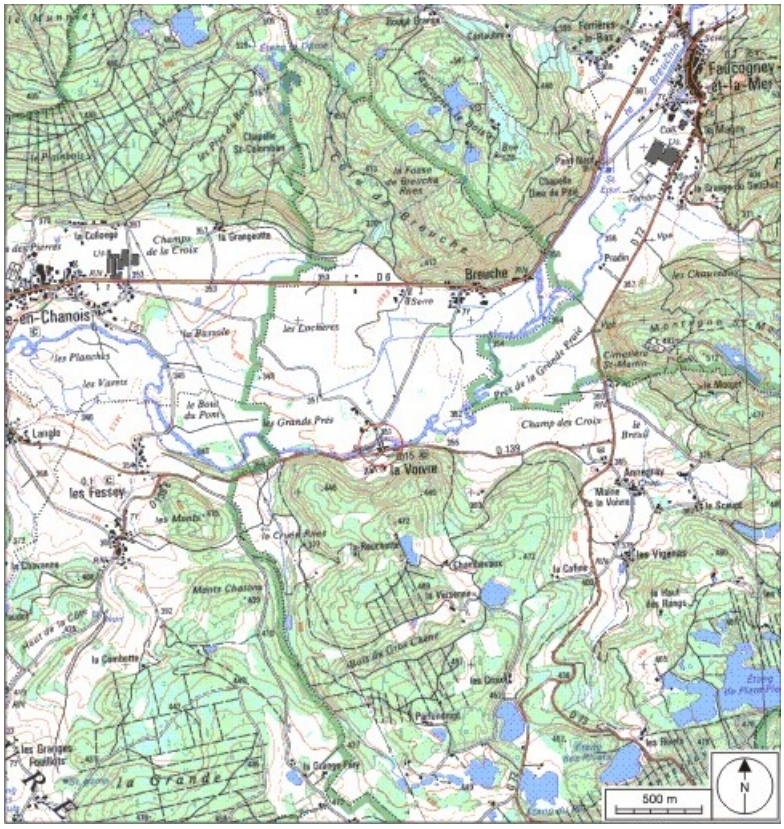

Carte de localisation. Carte topographique au 1:25000, I.G.N., Mélisey, 3520 O. SCAN 25 © IGN - 2008, Licence n°2008CISE29-68.
70, La Voivre R.D.139

N° de l'illustration : 20087000261NUDA
Date : 2008
Auteur : André Céréza
Reproduction soumise à autorisation du titulaire des droits d'exploitation
© Région Bourgogne-Franche-Comté, Inventaire du patrimoine

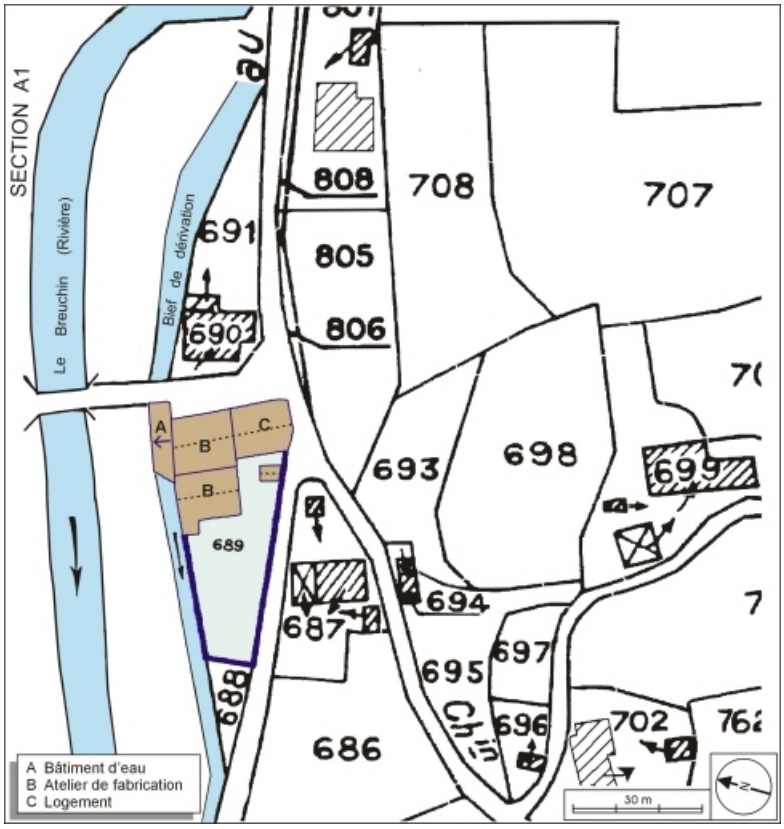

Plan-masse et de situation. Extrait du plan cadastral numérisé, 2005, section A, 1:2500 agrandi à 1:1000.
70, La Voivre R.D.139

N° de l'illustration : 20067000019NUDA
Date : 2006
Auteur : André Céréza
Reproduction soumise à autorisation du titulaire des droits d'exploitation
© Région Bourgogne-Franche-Comté, Inventaire du patrimoine

Vue d'ensemble depuis le nord.
70, La Voivre R.D.139

N° de l'illustration : 20057000351NUCA
Date : 2005
Auteur : Jérôme Mongreville
Reproduction soumise à autorisation du titulaire des droits d'exploitation
© Région Bourgogne-Franche-Comté, Inventaire du patrimoine

Façade est de l'atelier de scierie.
70, La Voivre R.D.139

N° de l'illustration : 20057000350NUCA
Date : 2005
Auteur : Jérôme Mongreville
Reproduction soumise à autorisation du titulaire des droits d'exploitation
© Région Bourgogne-Franche-Comté, Inventaire du patrimoine

Pignons de l'atelier de scierie.
70, La Voivre R.D.139

N° de l'illustration : 20057000352NUCA
Date : 2005
Auteur : Jérôme Mongreville
Reproduction soumise à autorisation du titulaire des droits d'exploitation
© Région Bourgogne-Franche-Comté, Inventaire du patrimoine

Vue d'ensemble depuis le sud-ouest.
70, La Voivre R.D.139

N° de l'illustration : 20057000348NUCA
Date : 2005
Auteur : Jérôme Mongreville
Reproduction soumise à autorisation du titulaire des droits d'exploitation
© Région Bourgogne-Franche-Comté, Inventaire du patrimoine

Façade postérieure du logement.
70, La Voivre R.D.139

N° de l'illustration : 20057000347NUCA
Date : 2005
Auteur : Jérôme Mongreville
Reproduction soumise à autorisation du titulaire des droits d'exploitation
© Région Bourgogne-Franche-Comté, Inventaire du patrimoine

Remise.
70, La Voivre R.D.139

N° de l'illustration : 20057000349NUCA
Date : 2005
Auteur : Jérôme Mongreville
Reproduction soumise à autorisation du titulaire des droits d'exploitation
© Région Bourgogne-Franche-Comté, Inventaire du patrimoine