

## HÔTEL DE VILLE, GROUPE SCOLAIRE, ÉCOLE PROFESSIONNELLE, TRIBUNAL, MUSÉE

Bourgogne-Franche-Comté, Jura

Morez

place Jean Jaurès, 110, 112 rue de la République, 1-5 quai des Ecoles, rue Lamartine

Dossier IA39000666 réalisé en 2000 revu en 2009

Auteur(s) : Laurent Poupard



### Historique

Après les projets de halle aux blés et maison commune présentés par les architectes Joseph-Gabriel Blondeau, de Champagnole, en 1808 et Claude-André Attiret, de Lons-le-Saunier, en 1813, le Bisontin Denis-Philibert Lapret rédige le sien en 1817 : trois corps de bâtiment encadrant une cour intérieure forment un U ouvert à l'ouest ; à l'est, la façade donne sur la grande route (actuelle rue de la République). Modifié l'année suivante (suppression provisoire de l'étage), ce projet est accepté et les travaux sont adjugés le 26 octobre 1818 (ils s'achèveront en 1821). Lors d'une reconnaissance le 19 avril 1820, Lapret constate que les murs du rez-de-chaussée sont lézardés si bien qu'il sera impossible de construire l'étage envisagé. Une extension est donc envisagée pour accueillir mairie, justice de paix et halle aux vins. L'architecte d'arrondissement Claude-Marie Dalloz la situe au nord en 1835 : bâtiment des " petits caveaux " adossé au mur nord de la halle existante et corps de sept travées réservé à l'administration dans le prolongement de celui au long de la grande route. La construction est confiée en 1836 aux entrepreneurs Ponard et Prost. Le corps principal est agrandi par la construction en 1846 d'une remise pour les pompes à incendie (architecte René-Léon-Victor Pourchot, de Lons-le-Saunier), elle-même surélevée en 1849 (architecte Vital Ponard, de Morez). Le site accueille aussi un bureau des douanes en 1849, une école communale d'" horlogerie en petit " (fabrication des montres) de 1855 à 1861-1862, un bureau télégraphique de 1860 à 1897, deux écoles de filles à partir de 1862, etc. Dans sa séance du 26 juillet 1876, le Conseil municipal élabore un programme pour la reconstruction de ses écoles : il en prévoit une à chaque extrémité de la ville, celles du centre devant être réunies à la mairie dans une nouvelle construction. Un premier projet rédigé le 22 juin 1877 par l'architecte Achille Paillot (de Lons-le-Saunier) demeurant sans suite, la municipalité organise en 1879 un concours public d'architectes, où sont présentés 11 projets. Elle retient en avril 1880 celui de Tony Ferret (architecte départemental de l'Ain en 1884), établi à Bourg-en-Bresse, et d'Adrien Pinchard, de Mâcon. Une nouvelle version en est donnée le 1er août 1882, pour tenir compte du " Règlement pour la construction et l'ameublement des maisons d'école " du 17 juin 1880. Le programme complet prévoit : mairie, justice de paix, poste de police, conciergerie, logements, école maternelle, écoles primaires de garçons et de filles, dortoirs, musée, gymnase, remise des pompes à incendie, à quoi s'ajoutera une école pratique d'industrie (créée en 1895). Débordant l'emprise des bâtiments existants, qui seront détruits, la nouvelle construction impose de refaire le canal d'amenée de l'usine aval, qu'elle enjambe. L'adjudication des travaux a lieu le 31 octobre 1887, leur réception provisoire 26 août 1891, l'inauguration officielle le 10 août 1890 en présence du ministre des Travaux publics Yves Guyot. Les sculptures (motif aux armes de la ville, 6 chapiteaux et 6 pendentifs) sont réalisées début novembre 1893 par G. Delorme, de Mâcon. Des aménagements sont ensuite apportés à l'école pratique, en expansion depuis l'ouverture d'une section lunetterie en 1904 puis d'une section commerciale en 1907. Après incendie détruisant le 11 mars 1923 une partie du comble de l'aile orientale, un deuxième étage est ajouté à cette aile par l'architecte Thévenaz, de la maison Simon et Couchepin. Devenue Ecole nationale professionnelle en 1925, l'école pratique quitte le site en 1932 lorsqu'un nouveau bâtiment lui est dédié, de même que le musée en 2003. La mairie est inscrite sur l'inventaire supplémentaire des Monuments historiques le 25 juillet 2005.

**Période(s) principale(s) :** 1er quart 19e siècle / 4e quart 19e siècle

**Période(s) secondaire(s) :** 2e quart 19e siècle / 1er quart 20e siècle

**Dates :** 1889 (daté par source) / 1890 (porte la date)

**Auteur(s) de l'oeuvre :**

Denis-Philibert Lapret (architecte, attribution par source), Claude-Marie Dalloz (architecte d'arrondissement, attribution par source), Vital Ponard (architecte, attribution par source), Antoine dit Tony Ferret (architecte, attribution par travaux historiques), Adrien Pinchard (architecte, attribution par source), Thévenaz (architecte, attribution par source), René Léon Victor Pourchot (architecte, attribution par source)

## Description

De plan presque rectangulaire, d'environ 55 m sur 90, le bâtiment s'organise autour d'une cour centrale. Chaque angle forme une faible saillie individualisant un avant-corps coiffé d'un toit à longs pans brisés et croupe brisée. L'entrée principale, sur la place Jean Jaurès au sud, s'inscrit dans un corps central en pierre de taille, à cinq travées, protégé par un toit similaire. L'axe vertical en est marqué par le porte centrale, à l'étage une porte-fenêtre donnant sur le balcon, sur l'entablement les inscriptions Hôtel de Ville et 1889-90, au-dessus un édicule avec horloge d'édifice surmonté d'un fronton cintré portant les armes de la ville, et finalement un campanile. Ce corps accueille l'escalier d'honneur, tournant à deux volées droites, qui conduit à l'ancienne salle des fêtes. Le bâtiment compte sous-sol et étage carré ; le corps méridional et les pavillons d'angle ont un étage en surcroît, celui à l'est (au long de la rue de la République) un deuxième étage carré. Les baies du rez-de-chaussée sont en arc plein-cintre sur la façade principale et les pavillons d'angle, en arc segmentaire ailleurs ; celles de l'étage sont en arc plein-cintre pour le pavillon d'entrée, sinon rectangulaires (comme celles du deuxième étage ou de l'étage en surcroît) ; toutes sont en arc segmentaire sur la cour. Les toitures (à longs pans pour les corps se développant en longueur) sont métalliques, sous forme de tuiles en écaille sur les brisis.

## Eléments descriptifs

**Murs** : calcaire, moellon, pierre de taille, enduit

**Toit** : métal en couverture

**Etages** : sous-sol, rez-de-chaussée, 2 étages carrés

**Élévation** : élévation ordonnancée

**Escaliers** : escalier dans-oeuvre, escalier tournant, en maçonnerie; escalier dans-oeuvre, escalier tournant à retours avec jour

**Autres organes de circulations** : ascenseur

## Décor

**Techniques** : sculpture

**Précision sur les représentations** :

Le fronton de l'édicule du pavillon d'entrée est orné, dans un cartouche sommé d'une couronne, par les armoiries de la ville adoptées à la fin des années 1860 : un sapin surmontant une roue hydraulique représentée au-dessus de l'onde, soit en langage héraldique (d'or) , au sapin arraché (de sinople) , accompagné en pointe d'une roue (de sable) issant d'une onde (d'azur). Ces armoiries sont reprises pour le fronton marquant le centre de l'aile occidentale (au-dessus de l'inscription Ecole des Filles) , les motifs des garde-corps du grand escalier d'honneur et le fronton de la cheminée du salon d'honneur.

## Sources documentaires

### Documents d'archives

- **Plan au rez-de-chaussée pour le projet de construction d'une maison commune à Morez, à établir sur la rivière dans la principale place dud[it] lieu où se tient actuellement le marché aux grains, 1808**

Plan au rez-de-chaussée pour le projet de construction d'une maison commune à Morez, à établir sur la rivière dans la principale place dud[it] lieu où se tient actuellement le marché aux grains, 1808. Dessin (plume, lavis), 15 septembre 1808, échelle approximative 1:180 / Blondeau, G. (géomètre)

Lieu de conservation : Archives communales, Morez

- **Minutte en esquisse du plan de la maison commune et des halles ainsi que des prisons et justices de paix, 1813**

"Morez. Minutte en esquisse du plan de la maison commune et des halles ainsi que des prisons et justices de paix, 1813.

Dessin (crayon, plume, lavis), 10 août 1813, échelles diverses" / Attiret (architecte)

Lieu de conservation : Archives communales, Morez- Cote du document : M 17.9

- **Minutte de la façade sur la route et mur de clôture des halles, 1813**

Minutte de la façade sur la route et mur de clôture des halles, 1813. Dessin (crayon, plume, lavis), 10 août 1813, sans échelle / Attiret (architecte)

Lieu de conservation : Archives communales, Morez- Cote du document : M 17.9

- **Plan de l'hôtel de ville de Morez à construire au dessus de la halle [détail de l'étage avec représentation des pièces de l'entresol], 1817**

"Morez. Plan de l'hôtel de ville de Morez à construire au dessus de la halle [détail de l'étage avec représentation des pièces de l'entresol], 1817. Dessin (plume, lavis), 1er septembre 1817, échelle approximative 1:90" / Lapret, Denis-Philibert

(architecte)

Lieu de conservation : Archives communales, Morez- Cote du document : M 17.18

- **Plan de l'hôtel de ville de Morez à construire au dessus de la halle [détail de l'étage (rabat de l'entresol levé)], 1817**  
"Morez. Plan de l'hôtel de ville de Morez à construire au dessus de la halle [détail de l'étage (rabat de l'entresol levé)], 1817. Dessin (plume, lavis), 1er septembre 1817, échelle approximative 1:90" / Lapret, Denis-Philibert (architecte)  
Lieu de conservation : Archives communales, Morez- Cote du document : M 17.18
- **Façade sur la place publique de la halle et de l'hôtel de ville de Morez, 1817**  
"Morez. Façade sur la place publique de la halle et de l'hôtel de ville de Morez, 1817. Dessin (plume, lavis), 1er septembre 1817, échelle approximative 1:90" / Lapret, Denis-Philibert (architecte)  
Lieu de conservation : Archives communales, Morez
- **Façade d'une halle et de l'hôtel de ville à construire à Morez, 1817**  
Façade d'une halle et de l'hôtel de ville à construire à Morez, 1817. Dessin (plume, lavis), 1er septembre 1817, échelle approximative 1:90 / Lapret, Denis-Philibert (architecte)  
Lieu de conservation : Archives communales, Morez- Cote du document : M 17.21
- **Plan de la halle de Morey [sic] suivant le 1er projet d'élever au dessus du bâtiment principal un étage pour l'hôtel de ville, 1818**  
Plan de la halle de Morey [sic] suivant le 1er projet d'élever au dessus du bâtiment principal un étage pour l'hôtel de ville, 1818. Dessin (plume, lavis), 30 janvier 1818, échelle approximative 1:90 / Lapret, Denis-Philibert (architecte)  
Lieu de conservation : Archives communales, Morez- Cote du document : M 17.23
- **Coupe sur la ligne AB de la halle à construire à Morez, 1818**  
Coupe sur la ligne AB de la halle à construire à Morez, 1818. Dessin (plume, lavis), 30 janvier 1818, échelle approximative 1:90 / Lapret, Denis-Philibert (architecte)  
Lieu de conservation : Archives communales, Morez- Cote du document : M 17.25
- **Façade provisoire d'une halle et de l'hôtel de ville de Morez, 1818**  
Façade provisoire d'une halle et de l'hôtel de ville de Morez, 1818. Dessin (plume, lavis), 30 janvier 1818, échelle approximative 1:90 / Lapret, Denis-Philibert (architecte)  
Lieu de conservation : Archives communales, Morez- Cote du document : M 17.26
- **Plan rectifié de la halle de Morez à construire, 1819**  
Plan rectifié de la halle de Morez à construire, 1819. Dessin (plume), 9 avril 1819, échelle graphique approximative 1:90" / Lapret, Denis-Philibert (architecte)  
Lieu de conservation : Archives communales, Morez- Cote du document : M17.33
- **Plan de la halle de Morez, 1820**  
Plan de la halle de Morez, 1820. Dessin (plume, lavis), 7 mai 1820, échelle non précisée / Lapret, Denis-Philibert (architecte)  
Lieu de conservation : Archives communales, Morez- Cote du document : M 17.34
- **Plan des halles [avec coupe et élévation partielles], vers 1830 ?**  
Plan des halles [avec coupe et élévation partielles], vers 1830 ? Dessin (plume, lavis), s.d. [vers 1830 ?], sans échelle [échelle approximative 1:90]"  
Lieu de conservation : Archives communales, Morez- Cote du document : M33.2
- **Plan des halles [détail : tonneaux et balance], vers 1830 ?**  
Plan des halles [détail : tonneaux et balance], vers 1830 ? Dessin (plume, lavis), s.d. [vers 1830 ?], sans échelle [échelle approximative 1:90] / Auteur inconnu  
Lieu de conservation : Archives communales, Morez- Cote du document : M. 33.2
- **Emplacement d'une halle aux vins projetée par la ville de Morez. 6ème et dernière feuille, 1831**  
Emplacement d'une halle aux vins projetée par la ville de Morez. 6ème et dernière feuille, 1831. Dessin (plume, lavis), 6 décembre 1831, échelle graphique [1:625]" / Dalloz, Claude-Marie (architecte d'arrondissement)  
Lieu de conservation : Archives communales, Morez- Cote du document : M 33.8
- **Plan des caves et du rez-de-chaussée d'une halle aux vins projetée pour Morez. 1ère feuille, 1831**  
Plan des caves et du rez-de-chaussée d'une halle aux vins projetée pour Morez. 1ère feuille, 1831. Dessin (plume, lavis), 6 décembre 1831, échelle 1:100" / Dalloz, Claude-Marie (architecte d'arrondissement)  
Lieu de conservation : Archives communales, Morez- Cote du document : M 33.9
- **Plan de l'entresol de la halle aux vins projetée pour la ville de Morez. 3ème feuille, 1832**  
Plan de l'entresol de la halle aux vins projetée pour la ville de Morez. 3ème feuille, 1832. Dessin (plume, lavis), 20 avril 1832, échelle 1:100 / Dalloz, Claude-Marie (architecte d'arrondissement)  
Lieu de conservation : Archives communales, Morez- Cote du document : M 33.28
- **Plan de l'étage supérieur de la halle aux vins projetée pour Morez. 4ème feuille, 1832**  
Plan de l'étage supérieur de la halle aux vins projetée pour Morez. 4ème feuille, 1832. Dessin (plume, lavis), 20 avril 1832,

- échelle 1:100 / Dalloz, Claude-Marie (architecte d'arrondissement)  
Lieu de conservation : Archives communales, Morez- Cote du document : M 33.25
- **Façade principale d'une halle aux vins projetée pour la ville de Morez. 2de feuille, 1832**  
Façade principale d'une halle aux vins projetée pour la ville de Morez. 2de feuille, 1832. Dessin (plume, lavis), 20 avril 1832, échelle 1:100" / Dalloz, Claude-Marie (architecte d'arrondissement)  
Lieu de conservation : Archives communales, Morez- Cote du document : M 33.27
  - **Elévation latérale du bâtiment [et] Coupe en travers sur la ligne a,b. 5ème feuille, 1832**  
Elévation latérale du bâtiment [et] Coupe en travers sur la ligne a,b. 5ème feuille, 1832. Dessin (plume, lavis), 20 avril 1832, échelle 1:100 / Dalloz, Claude-Marie (architecte d'arrondissement)  
Lieu de conservation : Archives communales, Morez- Cote du document : M 33.26
  - **Projet de halle aux vins pour la ville de Morez] Plan du Rez-de-chaussée, 1835 ?**  
[Projet de halle aux vins pour la ville de Morez] Plan du Rez-de-chaussée, 1835 ? Dessin (plume, lavis), s.d. [1835 ?], échelle 1:200" / Dalloz, Claude-Marie (architecte d'arrondissement)  
Lieu de conservation : Archives communales, Morez- Cote du document : M 33.5
  - **Plans de la halle aux [vins] pour la ville de Morez. Elévation, 1836**  
"Plans de la halle aux [vins] pour la ville de Morez. Elévation, 1836. Dessin (plume), 4 août 1836, sans échelle [1:200]" / Dalloz, Claude-Marie (architecte d'arrondissement)  
Lieu de conservation : Archives communales, Morez- Cote du document : M 33.36
  - **Projet de halle aux vins. Plan actuel, Plan visuel [et élévation de la façade sur la route royale], 1845**  
"Projet de halle aux vins. Plan actuel, Plan visuel [et élévation de la façade sur la route royale], 1845. Dessin (plume, lavis), 1er octobre 1845, échelle 1:200" / Pourchot, René-Léon-Victor (architecte)  
Lieu de conservation : Archives communales, Morez- Cote du document : M.48.9
  - **Projet de halle aux vins. [Plan, élévation de la façade intérieure de la halle aux blés côté route royale et coupes des corps perpendiculaires], 1845**  
"Projet de halle aux vins. [Plan, élévation de la façade intérieure de la halle aux blés côté route royale et coupes des corps perpendiculaires], 1845. Dessin (plume, lavis), 1er octobre 1845, échelles 1:100 et 1:200" / Pourchot, René-Léon-Victor (architecte)  
Lieu de conservation : Archives communales, Morez- Cote du document : M 48.8
  - **Projet relatif à l'exhaussement et à l'appropriation d'un bâtiment que la ville de Morez destine pour le bureau des Douanes, 1848**  
"Projet relatif à l'exhaussement et à l'appropriation d'un bâtiment que la ville de Morez destine pour le bureau des Douanes, 1848. Dessin (plume, lavis), 5 octobre 1848, échelles 1:100 et 1:200" / Ponard, Vital (architecte voyer)  
Lieu de conservation : Archives communales, Morez- Cote du document : M 51.1
  - **Projet relatif à l'appropriation d'un atelier d'horlogerie en petit [plans et coupes], 1854**  
"Projet relatif à l'appropriation d'un atelier d'horlogerie en petit [plans et coupes], 1854. Dessin (plume, lavis), 15 juillet 1854, échelles graphiques 1:1250 (ensemble) et 1:100" / Ponard, Vital (architecte)  
Lieu de conservation : Archives communales, Morez- Cote du document : M 61.5
  - **Projet d'une salle d'asile, [1860 ?].**  
"Projet d'une salle d'asile, [1860 ?]. Dessin (plume, lavis), s.d. [1860 ?], échelles 1:100 et 1:200" / Ponard, Vital (architecte voyer)  
Lieu de conservation : Archives communales, Morez- Cote du document : M 75.1
  - **Façade de l'Hôtel de Ville de Morez [projet d'illumination par éclairage au gaz], 1866**  
"Façade de l'Hôtel de Ville de Morez [projet d'illumination par éclairage au gaz], 1866. Dessin (plume), s.d. [27 septembre 1866], échelle 1:100" / Auteur inconnu  
Lieu de conservation : Archives communales, Morez- Cote du document : M 58
  - **Construction d'une maison d'école avec salle d'asile, 1877**  
"Construction d'une maison d'école avec salle d'asile, 1877. Dessin (plume, lavis), 22 juin 1877, échelle 1:200" / Paillot, Achille (architecte)  
Lieu de conservation : Archives communales, Morez- Cote du document : M 79.3
  - **Projet pour le groupe scolaire du Centre : projet n° 11. Plan du Rez-de-Chaussée, 1879**  
"[Projet pour le groupe scolaire du Centre : projet n° 11]. Plan du Rez-de-Chaussée, 1879. Dessin (plume et crayon, lavis), s.d. [1879], échelle 1:100" / Decron (architecte)  
Lieu de conservation : Archives communales, Morez- Cote du document : M 84.38
  - **Projet pour le groupe scolaire du Centre : projet n° 11. Plan du 1er Etage, 1879**  
"[Projet pour le groupe scolaire du Centre : projet n° 11]. Plan du 1er Etage, 1879. Dessin (plume et crayon, lavis), s.d. [1879], échelle 1:100" / Decron (architecte)



Lieu de conservation : Archives communales, Morez- Cote du document : M 84.39

• **Projet pour le groupe scolaire du Centre : projet n° 11]. Plan du 2e Etage, 1879**

"[Projet pour le groupe scolaire du Centre : projet n° 11]. Plan du 2e Etage, 1879. Dessin (plume et crayon, lavis), s.d. [1879], échelle 1:100" / Decron (architecte)

Lieu de conservation : Archives communales, Morez- Cote du document : M 84.40

• **[Projet pour le groupe scolaire du Centre : projet n° 11]. Coupe, 1879**

"[Projet pour le groupe scolaire du Centre : projet n° 11]. Coupe, 1879. Dessin (plume et crayon, lavis), s.d. [1879], échelle 1:100" / Decron (architecte)

Lieu de conservation : Archives communales, Morez- Cote du document : M 84.37

• **[Projet pour le groupe scolaire du Centre : projet n° 11]. Coupe longitudinale, 1879**

"[Projet pour le groupe scolaire du Centre : projet n° 11]. Coupe longitudinale, 1879. Dessin (plume et crayon, lavis), s.d. [1879], échelle 1:100" / Decron (architecte)

Lieu de conservation : Archives communales, Morez- Cote du document : M 84.34

• **Projet pour le groupe scolaire du Centre : projet n° 11]. Face latérale principale, 1879**

"[Projet pour le groupe scolaire du Centre : projet n° 11]. Face latérale principale, 1879. Dessin (plume et crayon, lavis), s.d. [1879], échelle 1:50" / Decron (architecte)

Lieu de conservation : Archives communales, Morez- Cote du document : M. 84.36

• **Projet pour le groupe scolaire du Centre : projet n° 11]. Face latérale, 1879**

"[Projet pour le groupe scolaire du Centre : projet n° 11]. Face latérale, 1879. Dessin (plume et crayon, lavis), s.d. [1879], échelle 1:100" / Decron (architecte)

Lieu de conservation : Archives communales, Morez- Cote du document : M 84.85

• **Projet pour le groupe scolaire du Centre : projet n° 11]. Face sur la Route Nationale, 1879**

"[Projet pour le groupe scolaire du Centre : projet n° 11]. Face sur la Route Nationale, 1879. Dessin (plume et crayon, lavis), s.d. [1879], échelle 1:100" / Decron (architecte)

Lieu de conservation : Archives communales, Morez- Cote du document : M 83.33

• **Plan général [et] Coupe transversale, 1882**

'Plan général [et] Coupe transversale, 1882. Dessin (plume, lavis), 8 juin 1882, échelles 1:500 (plan) et 1:100 (coupe)" / Ferret, Tony (architecte) ; Pinchard, Adrien (architecte)

Lieu de conservation : Archives communales, Morez- Cote du document : M 89.1

• **Plan du rez-de-chaussée, 1882**

"[Plan du rez-de-chaussée], 1882. Dessin (plume, lavis), 1er août 1882, échelle 1:100" / Ferret, Tony (architecte) ; Pinchard, Adrien (architecte)

Lieu de conservation : Archives communales, Morez- Cote du document : M 89.3

• **Plan du 1er étage, 1882**

"[Plan du 1er étage], 1882. Dessin (plume, lavis), s.d. [1882], échelle 1:100" / Ferret, Tony (architecte) ; Pinchard, Adrien (architecte)

Lieu de conservation : Archives communales, Morez- Cote du document : M 89.2

• **Construction d'un groupe scolaire et hôtel de ville. Plan du sous-sol, 1885**

"Construction d'un groupe scolaire et hôtel de ville. Plan du sous-sol, 1885. Dessin (plume, lavis), 1er mars 1885, échelle 1:100" / Ferret, Tony (architecte) ; Pinchard, Adrien (architecte)

Lieu de conservation : Ville de Morez, Services techniques

• **Ecole de garçons. Elévation vue de la rue [et] Plan du rez-de-chaussée, 1893**

"Ecole de garçons. Elévation vue de la rue [et] Plan du rez-de-chaussée, 1893. Dessin (plume, lavis), 17 juin 1893, échelle approximative 1:166" / Benoît-Guyod

Lieu de conservation : Ville de Morez, Services techniques

• **Reconstruction de la toiture du groupe scolaire. Façade sur la Grande Rue, 1923**

"Reconstruction de la toiture du groupe scolaire. Façade sur la Grande Rue, 1923. Dessin (tirage bleu), 7 juin 1923, échelle 1:100" / Thévenaz (ingénieur, architecte)

Lieu de conservation : Ville de Morez, Services techniques

• **Hôtel de ville de Morez. Disposition du rez-de-chaussée, 2e quart 20e siècle**

"Hôtel de ville de Morez. Disposition du rez-de-chaussée, 2e quart 20e siècle. Dessin (tirage à l'ammoniaque), s.d. [2e quart 20e siècle], échelle 1:100" / Auteur inconnu

Lieu de conservation : Ville de Morez, Services techniques

• **Hôtel de ville de Morez. Disposition du 1er étage, 2e quart 20e siècle**

"Hôtel de ville de Morez. Disposition du 1er étage, 2e quart 20e siècle. Dessin (tirage à l'ammoniaque), s.d. [2e quart 20e siècle], échelle 1:100" / Auteur inconnu

Lieu de conservation : Ville de Morez, Services techniques

• **Hôtel de ville de Morez. Disposition du 2e étage, 2e quart 20e siècle**

"Hôtel de ville de Morez. Disposition du 2e étage, 2e quart 20e siècle. Dessin (tirage à l'ammoniaque), s.d. [2e quart 20e siècle], échelle 1:100" / Auteur inconnu

Lieu de conservation : Ville de Morez, Services techniques

## Documents figurés

• **Morez : extrait du plan cadastral, 1980, sections AI et AE, échelle 1:1000"**

Morez : extrait du plan cadastral, 1980, sections AI et AE, échelle 1:1000

• **Plan de l'hôtel de ville de Morez à construire au dessus de la halle, 1817**

Plan de l'hôtel de ville de Morez à construire au dessus de la halle, 1817. Dessin (plume, lavis), 1er septembre 1817, échelle approximative 1:90 / Lapret, Denis-Philibert (architecte)

Lieu de conservation : Archives communales, Morez- Cote du document : M 17.18

• **[Façade antérieure, avec le kiosque], 1er quart 20e siècle**

[Façade antérieure, avec le kiosque], 1er quart 20e siècle. Photographie, s.d. [1er quart 20e siècle], plaque de verre 13 x 18 cm / Manias, Jules (? , photographe)

Lieu de conservation : Région Bourgogne-Franche-Comté, Inventaire et Patrimoine, Besançon

• **Façades postérieure et latérale gauche, depuis le pont Lamartine], 1er quart 20e siècle**

"[Façades postérieure et latérale gauche, depuis le pont Lamartine], 1er quart 20e siècle. Photographie, s.d. [1er quart 20e siècle], plaque de verre 13 x 18 cm" / Manias, Jules (? , photographe)

Lieu de conservation : Région Bourgogne-Franche-Comté, Inventaire et Patrimoine, Besançon

• **Ecole Pratique d'Industrie de Morez. 3e Année [élèves et professeurs], 1908**

"Ecole Pratique d'Industrie de Morez. 3e Année [élèves et professeurs], 1908. Carte photo, s.d. [1908]" / Auteur inconnu

Lieu de conservation : Archives du lycée polyvalent Victor Bérard, Morez

• **Ecole pratique : intérieur de l'atelier de mécanique, entre 1895 et 1932**

"[Ecole pratique : intérieur de l'atelier de mécanique], entre 1895 et 1932. Photographie, s.d. [limite 19e siècle 20e siècle, entre 1895 et 1932]"

Lieu de conservation : Archives du lycée polyvalent Victor Bérard, Morez

• **Ecole pratique : intérieur de l'atelier de menuiserie, entre 1895 et 1932**

"[Ecole pratique : intérieur de l'atelier de menuiserie], entre 1895 et 1932. Photographie, s.d. [limite 19e siècle 20e siècle, entre 1895 et 1932]" / Auteur inconnu

Lieu de conservation : Archives du lycée polyvalent Victor Bérard, Morez

• **[Ecole pratique de Morez : intérieur de l'atelier de montage des verres], 1927**

[Ecole pratique de Morez : intérieur de l'atelier de montage des verres], photographie, s.n., s.d. [1927]. Au premier plan, débordage des verres à la meule.

Lieu de conservation : Archives du lycée polyvalent Victor Bérard, Morez

• **Ecole pratique : intérieur de l'atelier de montage des verres, 1927**

[Ecole pratique : intérieur de l'atelier de montage des verres], 1927. Photographie, s.d. [1927]. Biselage des verres (fabrication du biseau) / Auteur inconnu

Lieu de conservation : Archives du lycée polyvalent Victor Bérard, Morez

## Informations complémentaires

- **voir le dossier numérisé** : <https://patrimoine.bourgognefranchecomte.fr/gtrudov/IA39000666/index.htm>

## Observations :

Edifice ambitieux, manifeste de la IIIe République, la mairie de Morez s'impose en ville par sa monumentalité et son programme, où les écoles s'affirment à la fois par l'architecture et par l'association de plusieurs sections et de la première école professionnelle du département.

## Protection

inscrit MH : 2005/07/25

L'ensemble des façades et toitures, les vestibules, le grand escalier et la salle du conseil municipal de l'hôtel de ville (cad. AE 115) : inscription par arrêté du 25 juillet 2005.

**Aire d'étude et canton** : Morez

**Hydrographie** : dérivation de la Bienne

**Dénomination** : hôtel de ville, groupe scolaire, école professionnelle, tribunal, musée

**Parties constituentes non étudiées** : cour, préau, logement, garderie d'enfants, cantine, chaufferie, archives

© Région Bourgogne-Franche-Comté, Inventaire du patrimoine

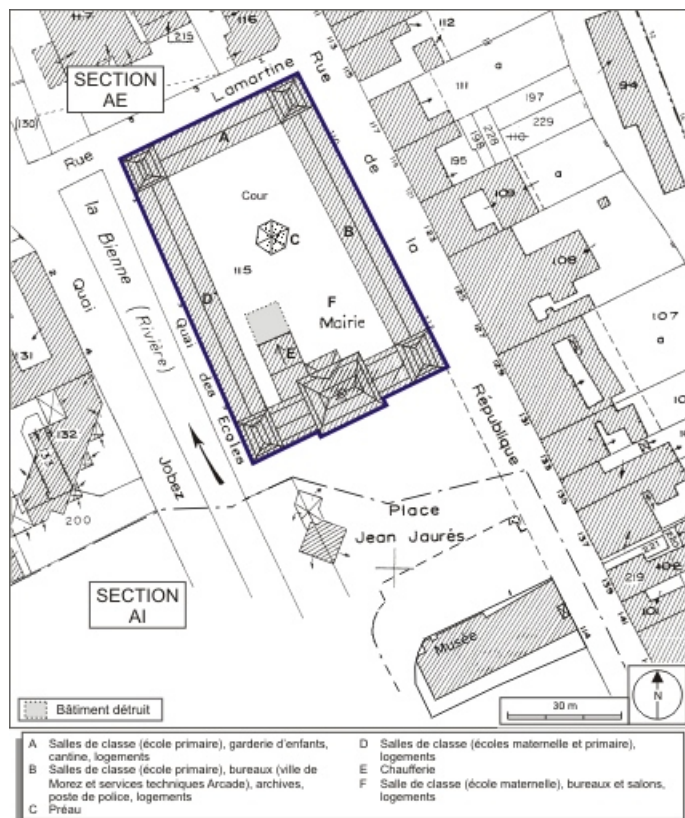

**Plan-masse et de situation. Extrait du plan cadastral, 1980, sections AE et AI, échelle 1:1000.**  
39, Morez place Jean Jaurès

N° de l'illustration : 20093900205NUDA

Date : 2009

Auteur : André Céréza

Reproduction soumise à autorisation du titulaire des droits d'exploitation

© Région Bourgogne-Franche-Comté, Inventaire du patrimoine

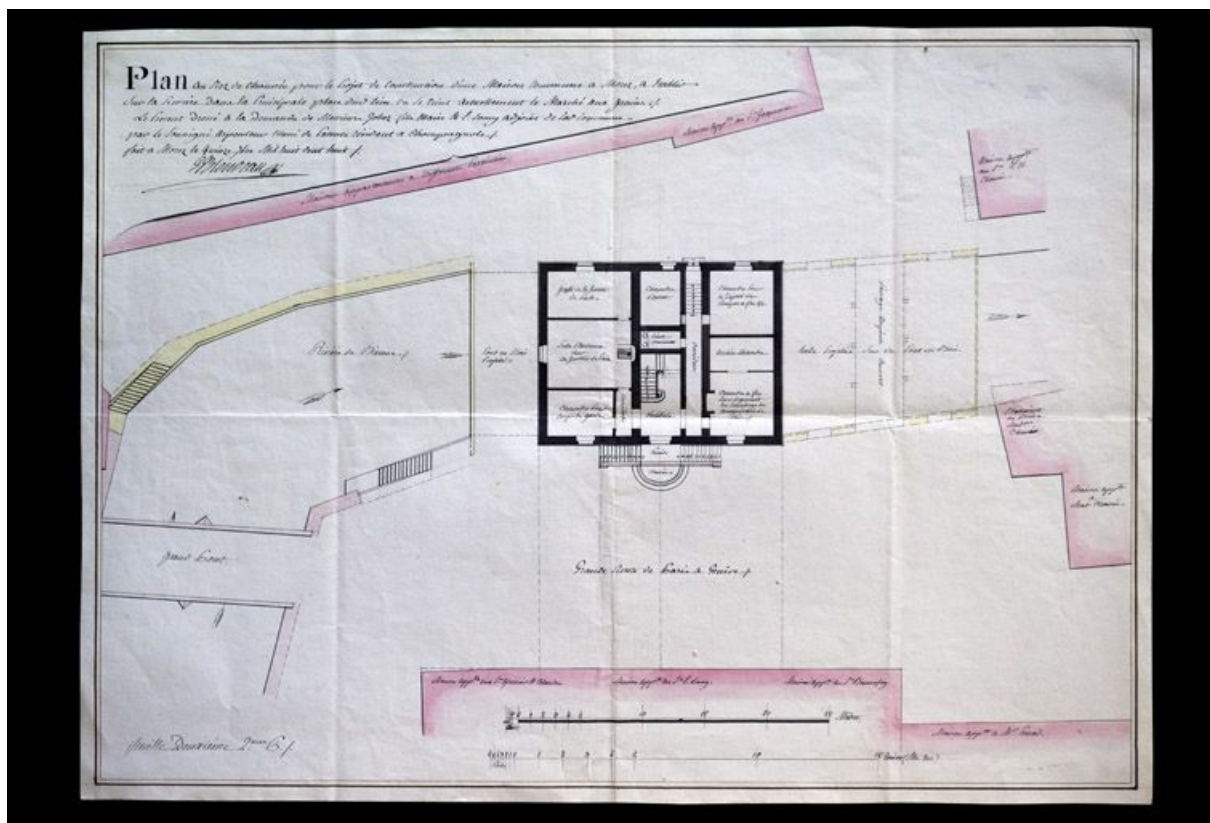

Plan au rez-de-chaussée pour le projet de construction d'une maison commune à Morez, à établir sur la rivière dans la principale place dud[it] lieu où se tient actuellement le marché aux grains, 1808.

39, Morez place Jean Jaurès

**Source :**

**Dessin (plume, lavis), 15 septembre 1808, échelle approximative 1:180, par Blondeau, G. (géomètre). Lieu de conservation : Archives communales, Morez. Cote : M 17.3**

Lieu de conservation : Archives communales, Morez

N° de l'illustration : 20103900046NUC2A

Date : 2010

Auteur : Yves Sancey

Reproduction soumise à autorisation du titulaire des droits d'exploitation

© Région Bourgogne-Franche-Comté, Inventaire du patrimoine

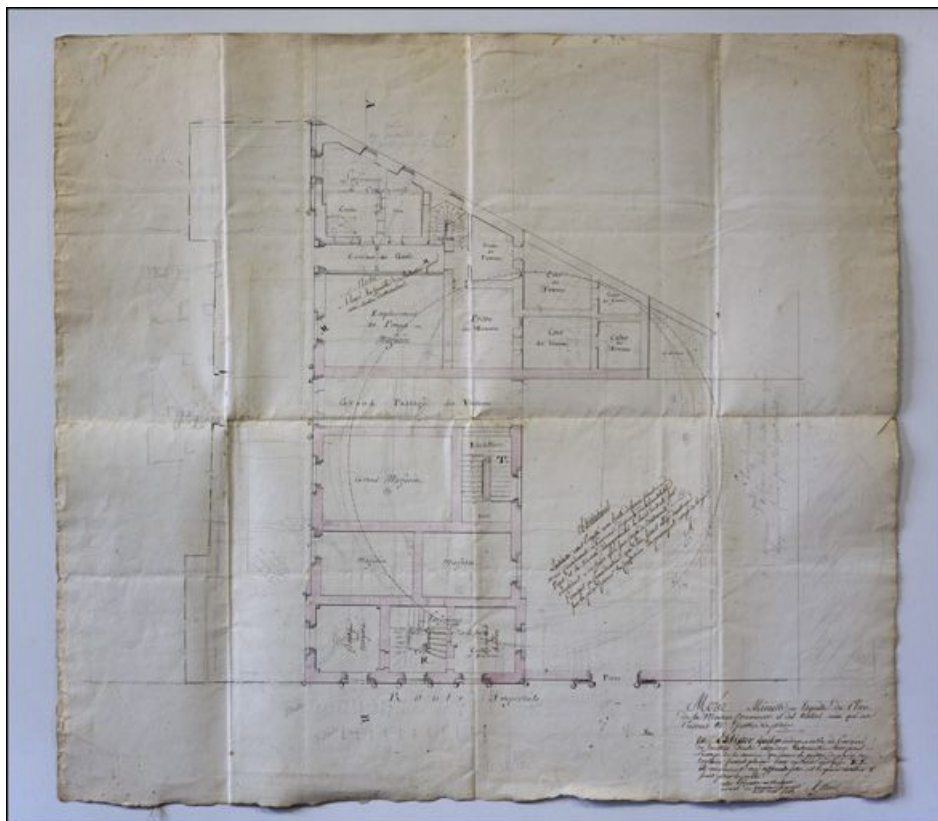

**Morez. Minutte en esquisse du plan de la maison commune et des halles ainsi que des prisons et justices de paix, 1813.**  
39, Morez place Jean Jaurès

**Source :**

**Dessin (crayon, plume, lavis), 10 août 1813, échelles diverses, par Attiret (architecte). Lieu de conservation : Archives communales, Morez. Cote : M 17.9**

Lieu de conservation : Archives communales, Morez - Cote du document : M 17.9

N° de l'illustration : 20103900024NUC2A

Date : 2010

Auteur : Yves Sancey

Reproduction soumise à autorisation du titulaire des droits d'exploitation

© Région Bourgogne-Franche-Comté, Inventaire du patrimoine



**Minutte de la façade sur la route et mur de clôture des halles, 1813.**

39, Morez place Jean Jaurès

**Source :**

**Dessin (crayon, plume, lavis), 10 août 1813, sans échelle, par Attiret (architecte). Lieu de conservation : Archives communales, Morez. Cote : M 17.9**

Lieu de conservation : Archives communales, Morez - Cote du document : M 17.9

N° de l'illustration : 20103900025NUC2A

Date : 2010

Auteur : Yves Sancey

Reproduction soumise à autorisation du titulaire des droits d'exploitation

© Région Bourgogne-Franche-Comté, Inventaire du patrimoine



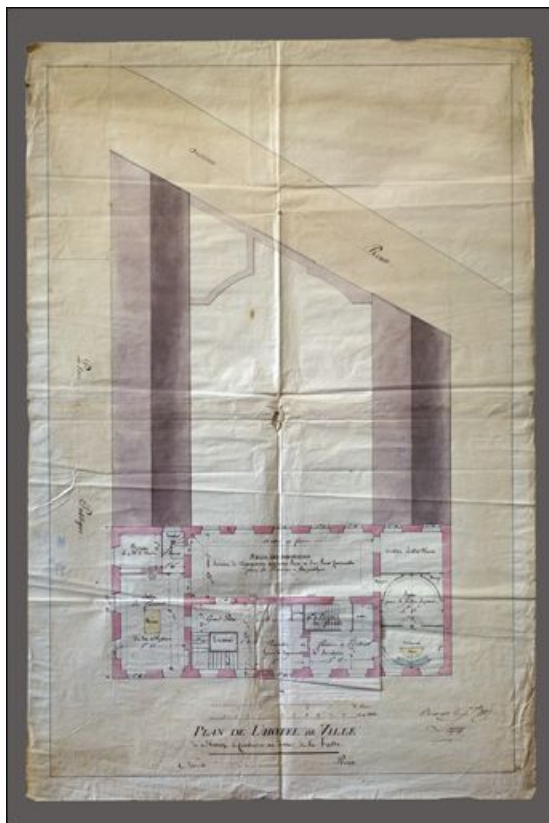

**Plan de l'hôtel de ville de Morez à construire au dessus de la halle, 1817.**

39, Morez place Jean Jaurès

**Source :**

**Dessin (plume, lavis), 1er septembre 1817, échelle approximative 1:90, par Lapret, Denis-Philibert (architecte). Lieu**

**de conservation : Archives communales, Morez. Cote : M 17.18**

Lieu de conservation : Archives communales, Morez - Cote du document : M 17.18

N° de l'illustration : 20103900020NUC2A

Date : 2010

Auteur : Yves Sancey

Reproduction soumise à autorisation du titulaire des droits d'exploitation

© Région Bourgogne-Franche-Comté, Inventaire du patrimoine



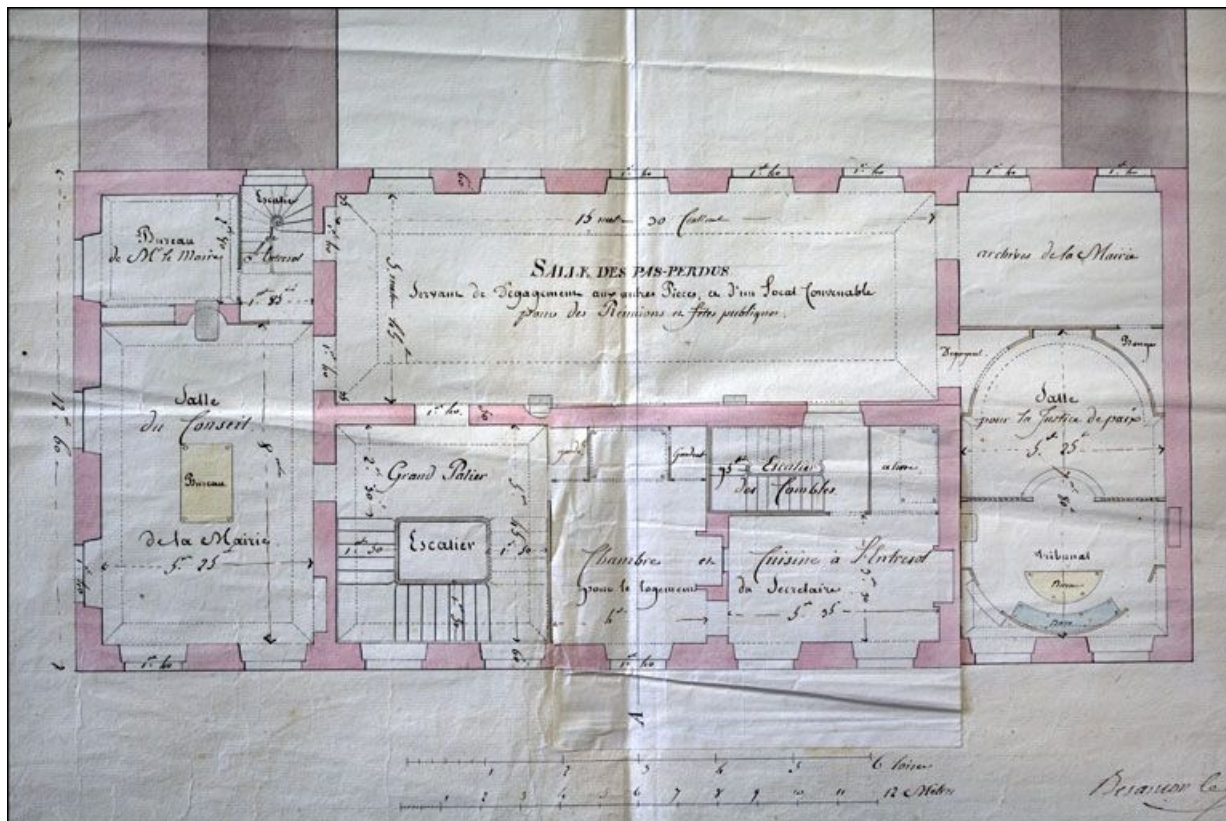

Plan de l'hôtel de ville de Morez à construire au dessus de la halle [détail de l'étage avec représentation des pièces de l'entresol], 1817.

39, Morez place Jean Jaurès

**Source :**

**Dessin (plume, lavis), 1er septembre 1817, échelle approximative 1:90, par Lapret, Denis-Philibert (architecte). Lieu**

**de conservation : Archives communales, Morez. Cote : M 17.18**

Lieu de conservation : Archives communales, Morez - Cote du document : M 17.18

N° de l'illustration : 20103900021NUC2A

Date : 2010

Auteur : Yves Sancey

Reproduction soumise à autorisation du titulaire des droits d'exploitation

© Région Bourgogne-Franche-Comté, Inventaire du patrimoine

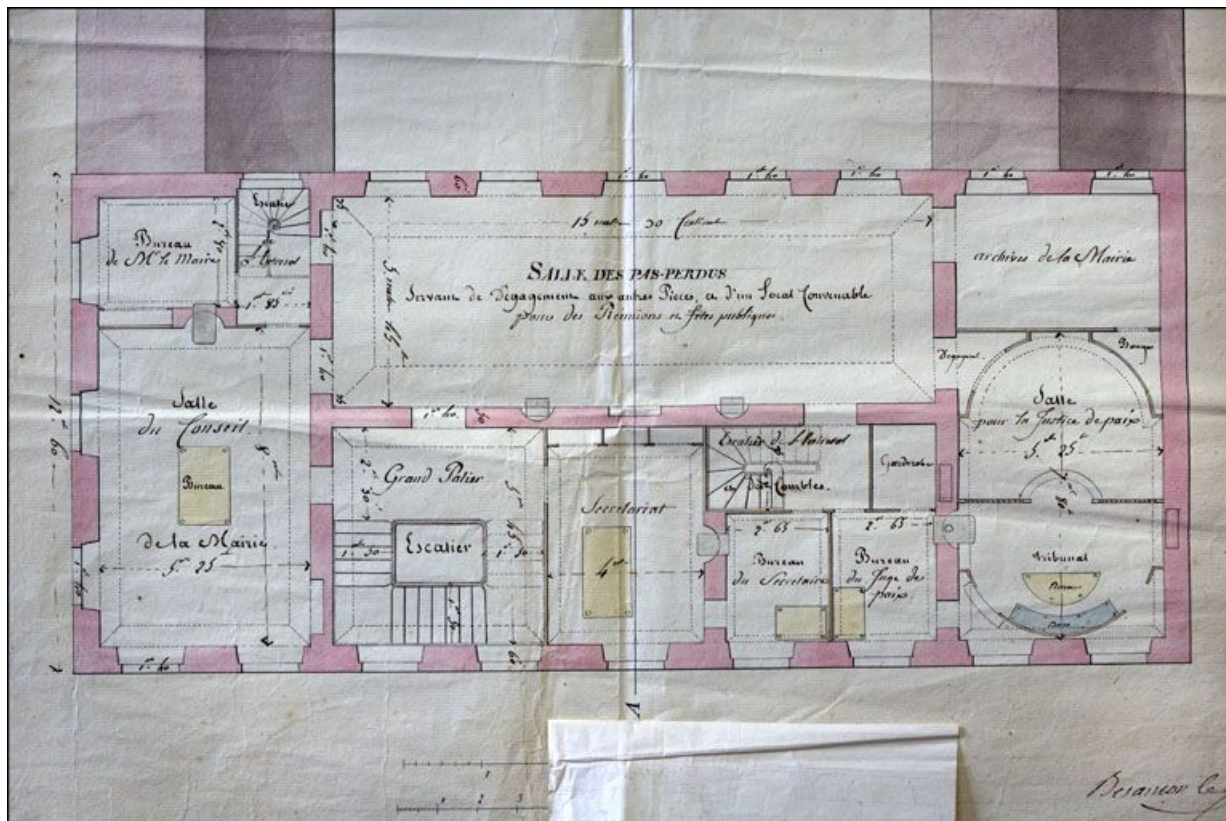

Plan de l'hôtel de ville de Morez à construire au dessus de la halle [détail de l'étage (rabat de l'entresol levé)], 1817.  
39, Morez place Jean Jaurès

**Source :**

**Dessin (plume, lavis), 1er septembre 1817, échelle approximative 1:90, par Lapret, Denis-Philibert (architecte). Lieu de conservation : Archives communales, Morez. Cote : M 17.18**

Lieu de conservation : Archives communales, Morez - Cote du document : M 17.18

N° de l'illustration : 20103900022NUC2A

Date : 2010

Auteur : Yves Sancey

Reproduction soumise à autorisation du titulaire des droits d'exploitation

© Région Bourgogne-Franche-Comté, Inventaire du patrimoine

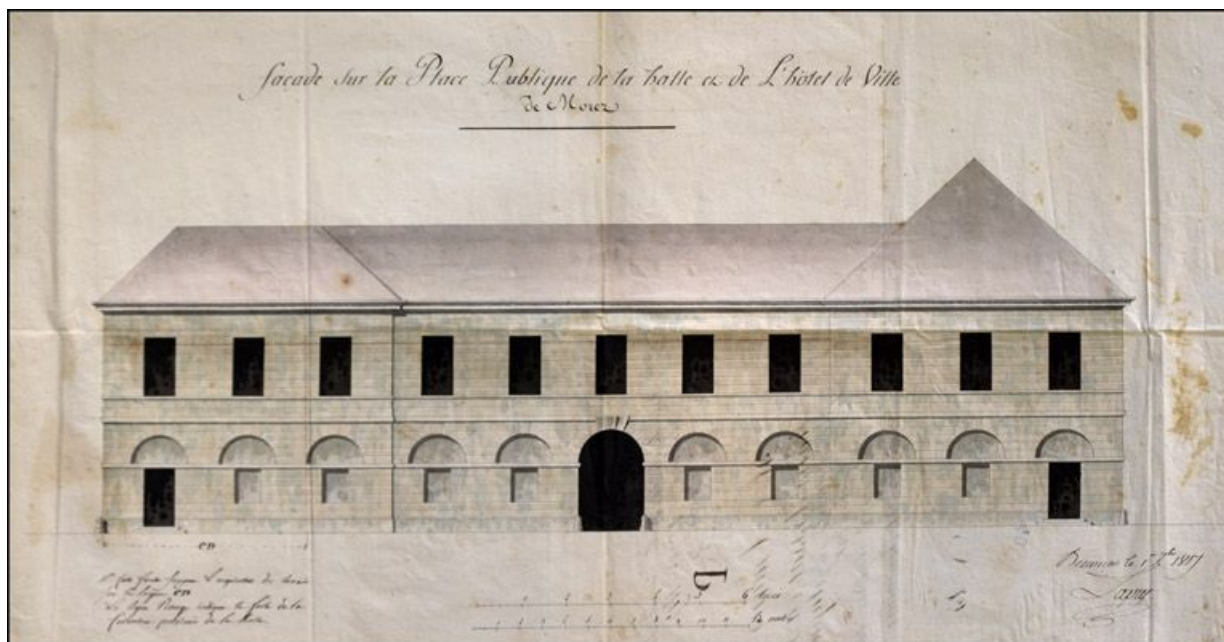

**Façade sur la place publique de la halle et de l'hôtel de ville de Morez, 1817.**

39, Morez place Jean Jaurès

**Source :**

**Dessin (plume, lavis), 1er septembre 1817, échelle approximative 1:90, par Lapret, Denis-Philibert (architecte). Lieu de conservation : Archives communales, Morez. Cote : M 17.19**

Lieu de conservation : Archives communales, Morez

N° de l'illustration : 20103900023NUC2A

Date : 2010

Auteur : Yves Sancey

Reproduction soumise à autorisation du titulaire des droits d'exploitation

© Région Bourgogne-Franche-Comté, Inventaire du patrimoine

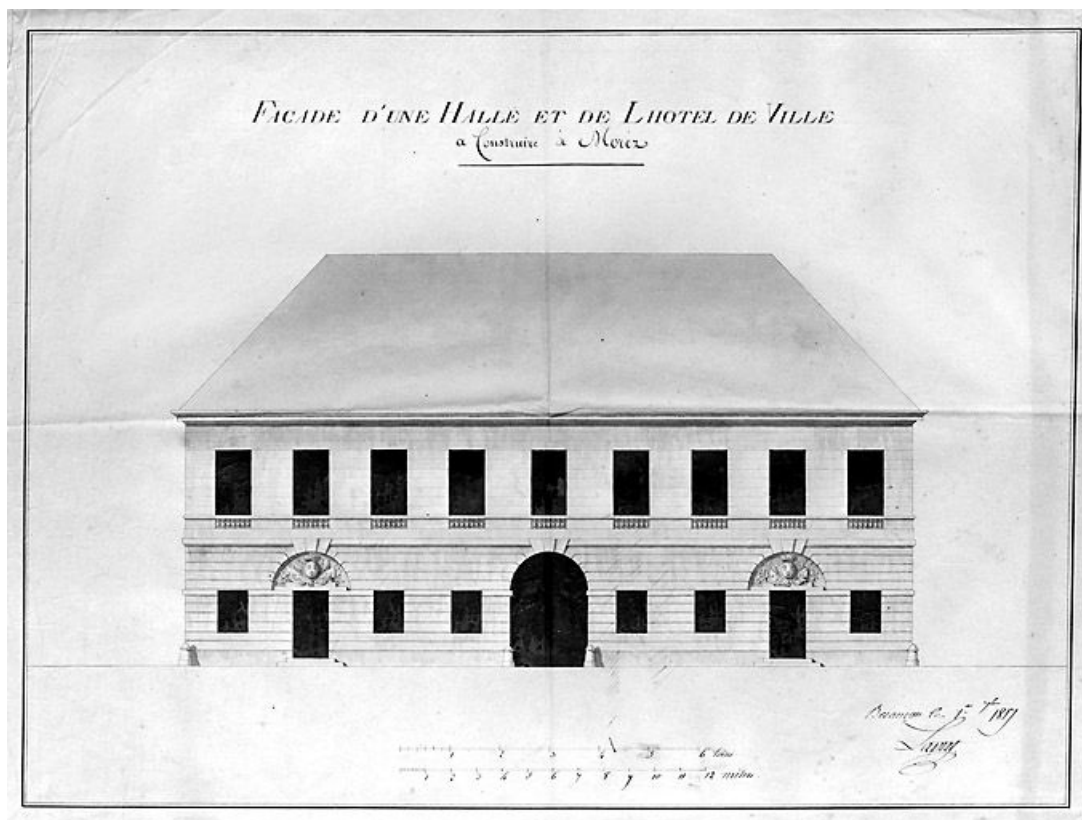

Façade d'une halle et de l'hôtel de ville à construire à Morez, 1817.

39, Morez place Jean Jaurès

**Source :**

**Dessin (plume, lavis), 1er septembre 1817, échelle approximative 1:90, par Lapret, Denis-Philibert (architecte). Lieu**

**de conservation : Archives communales, Morez. Cote : M 17.21**

Lieu de conservation : Archives communales, Morez - Cote du document : M 17.21

N° de l'illustration : 19953900002V

Date : 1995

Auteur : Jérôme Mongreville

Reproduction soumise à autorisation du titulaire des droits d'exploitation

© Région Bourgogne-Franche-Comté, Inventaire du patrimoine



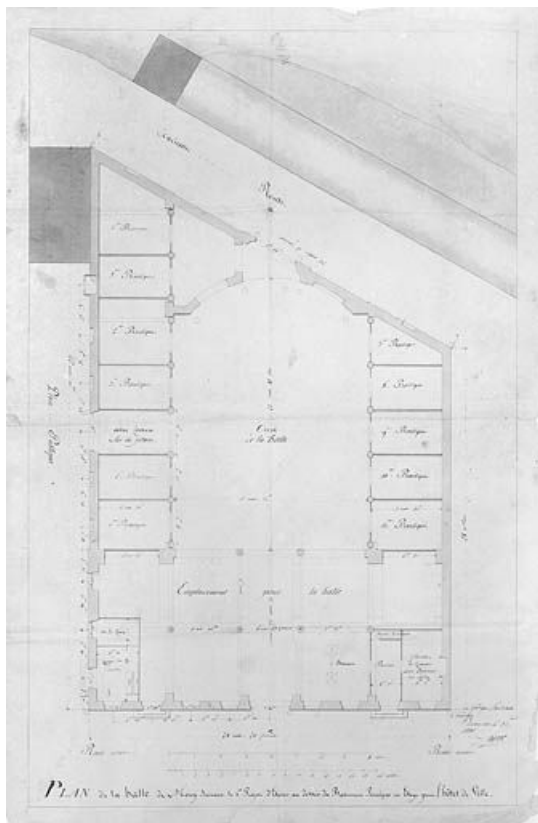

**Plan de la halle de Morez [sic] suivant le 1er projet d'élever au dessus du bâtiment principal un étage pour l'hôtel de ville, 1818.**  
39, Morez place Jean Jaurès

**Source :**

**Dessin (plume, lavis), 30 janvier 1818, échelle approximative 1:90, par Lapret, Denis-Philibert (architecte). Lieu de conservation : Archives communales, Morez. Cote : M 17.23**

Lieu de conservation : Archives communales, Morez - Cote du document : M 17.23

N° de l'illustration : 19953900031V

Date : 1995

Auteur : Jérôme Mongreville

Reproduction soumise à autorisation du titulaire des droits d'exploitation

© Région Bourgogne-Franche-Comté, Inventaire du patrimoine

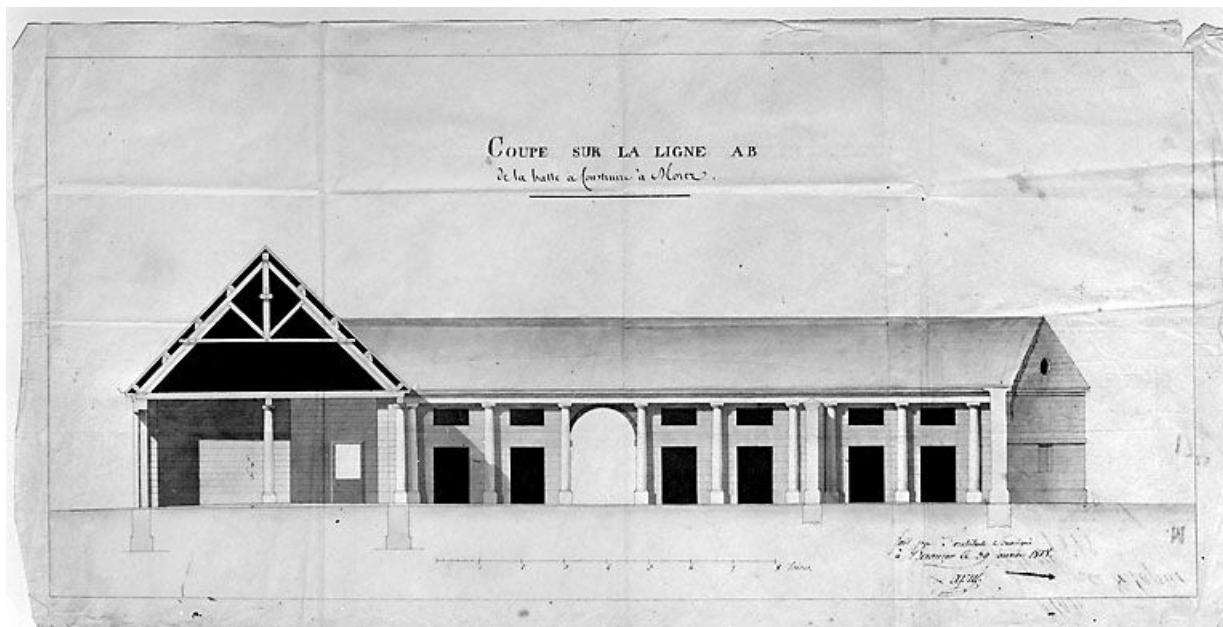

**Coupe sur la ligne AB de la halle à construire à Morez, 1818.**

39, Morez place Jean Jaurès

**Source :**

**Dessin (plume, lavis), 30 janvier 1818, échelle approximative 1:90, par Lapret, Denis-Philibert (architecte). Lieu de conservation : Archives communales, Morez. Cote : M 17.25**

Lieu de conservation : Archives communales, Morez - Cote du document : M 17.25

N° de l'illustration : 19953900001V

Date : 1995

Auteur : Jérôme Mongreville

Reproduction soumise à autorisation du titulaire des droits d'exploitation

© Région Bourgogne-Franche-Comté, Inventaire du patrimoine

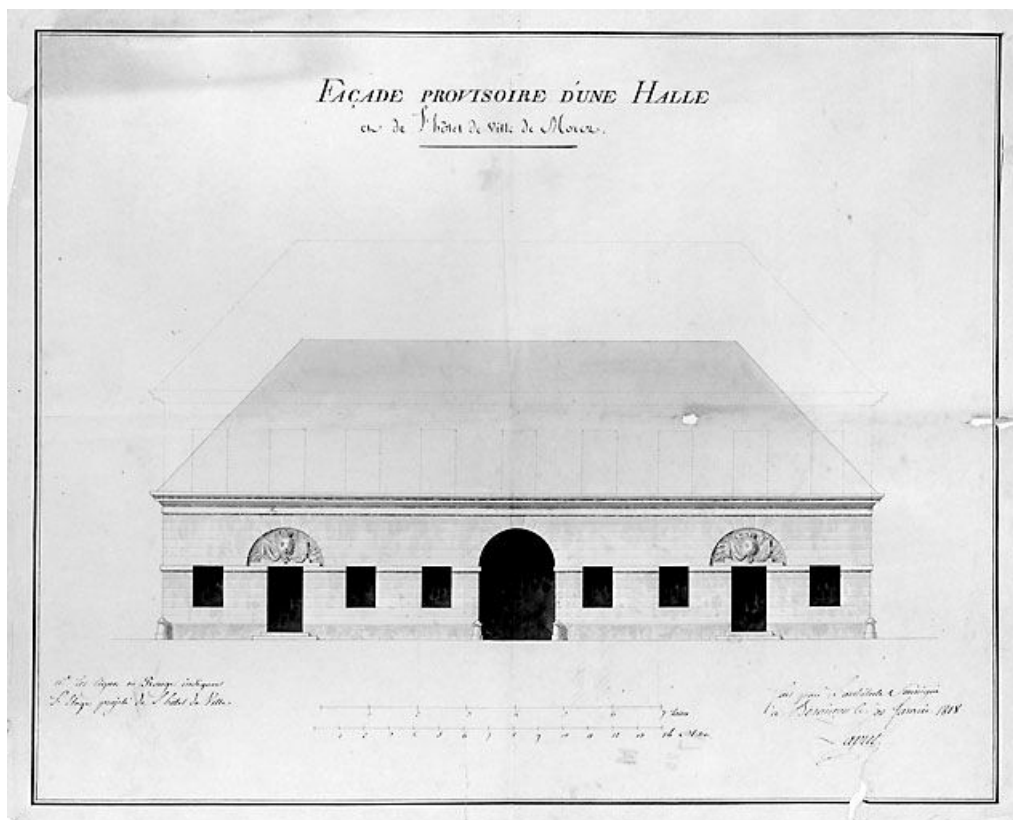

**Façade provisoire d'une halle et de l'hôtel de ville de Morez, 1818.**

39, Morez place Jean Jaurès

**Source :**

**Dessin (plume, lavis), 30 janvier 1818, échelle approximative 1:90, par Lapret, Denis-Philibert (architecte). Lieu de conservation : Archives communales, Morez. Cote : M 17.26**

Lieu de conservation : Archives communales, Morez - Cote du document : M 17.26

N° de l'illustration : 19953900007V

Date : 1995

Auteur : Jérôme Mongreville

Reproduction soumise à autorisation du titulaire des droits d'exploitation

© Région Bourgogne-Franche-Comté, Inventaire du patrimoine

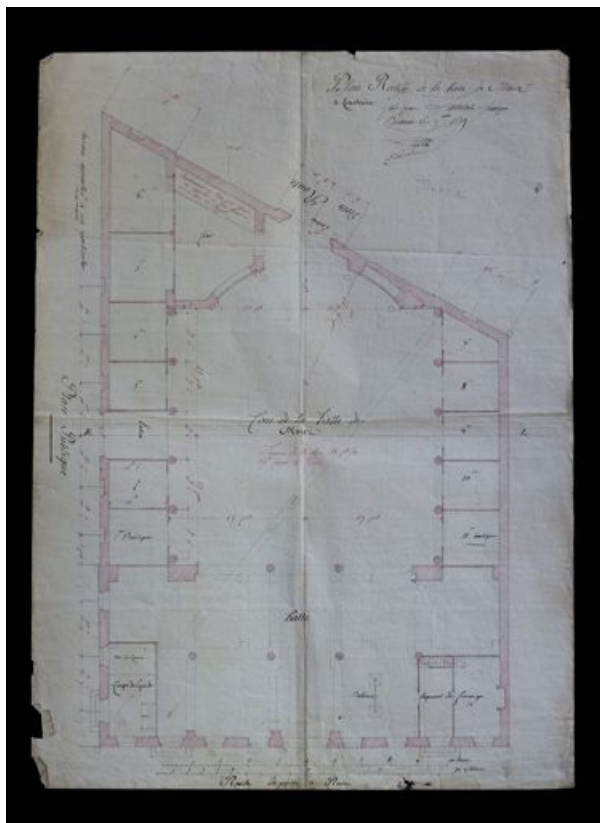

**Plan rectifié de la halle de Morez à construire, 1819.**

39, Morez place Jean Jaurès

**Source :**

**Dessin (plume), 9 avril 1819, échelle graphique approximative 1:90, par Lapret, Denis-Philibert (architecte). Lieu de conservation : Archives communales, Morez. Cote : M 17.33**

Lieu de conservation : Archives communales, Morez - Cote du document : M17.33

N° de l'illustration : 20103900014NUC2A

Date : 2010

Auteur : Yves Sancey

Reproduction soumise à autorisation du titulaire des droits d'exploitation

© Région Bourgogne-Franche-Comté, Inventaire du patrimoine



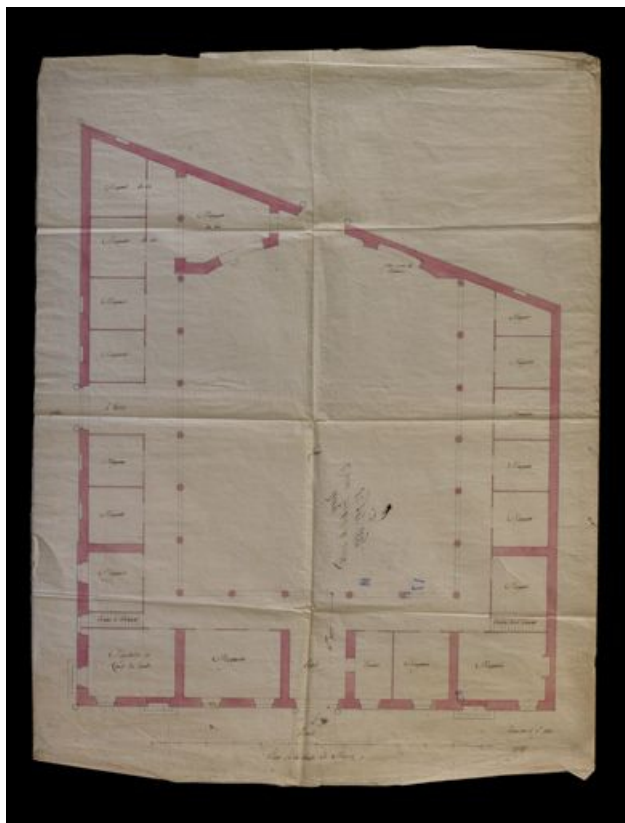

**Plan de la halle de Morez, 1820.**

39, Morez place Jean Jaurès

**Source :**

**Dessin (plume, lavis), 7 mai 1820, échelle non précisée, par Lapret, Denis-Philibert (architecte). Lieu de conservation : Archives communales, Morez. Cote : M 17.34**

Lieu de conservation : Archives communales, Morez - Cote du document : M 17.34

N° de l'illustration : 20103900015NUC2A

Date : 2010

Auteur : Yves Sancey

Reproduction soumise à autorisation du titulaire des droits d'exploitation

© Région Bourgogne-Franche-Comté, Inventaire du patrimoine

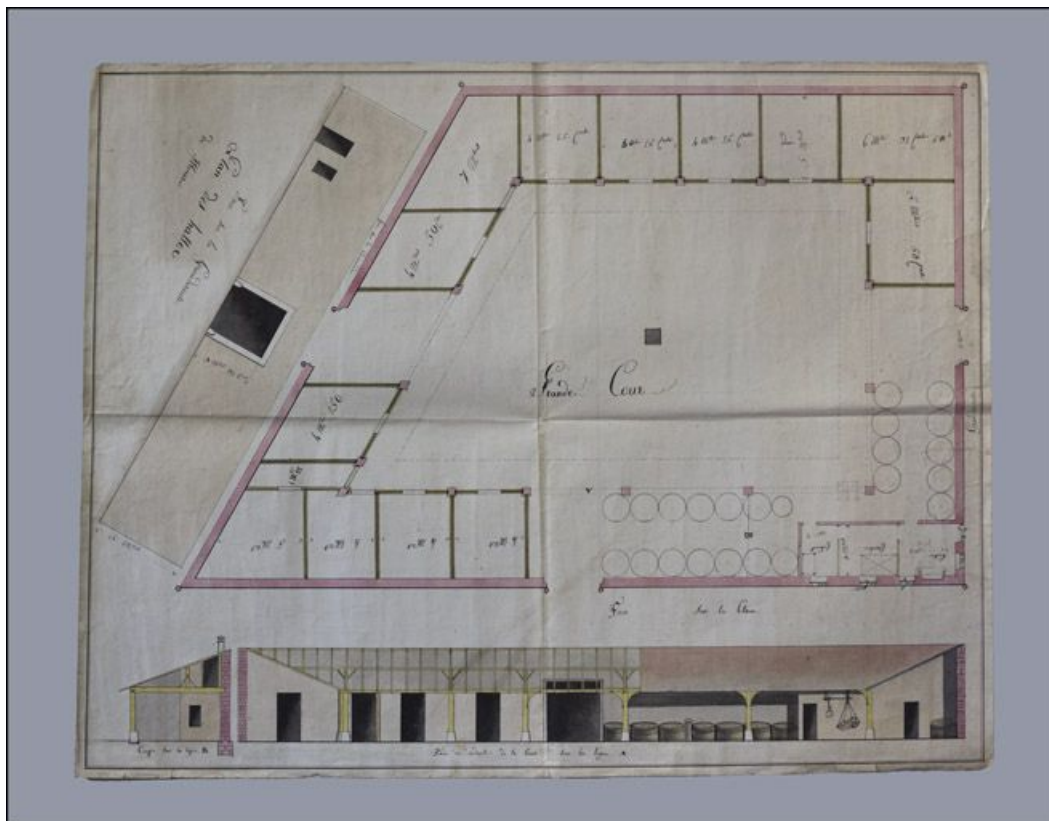

**Plan des halles [avec coupe et élévation partielles], vers 1830 ?**

39, Morez place Jean Jaurès

**Source :**

**Dessin (plume, lavis), s.d. [vers 1830 ?], sans échelle [échelle approximative 1:90]. Lieu de conservation : Archives communales, Morez. Cote : M 33.2**

Lieu de conservation : Archives communales, Morez - Cote du document : M33.2

N° de l'illustration : 20103900018NUC2A

Date : 2010

Auteur : Yves Sancey

Reproduction soumise à autorisation du titulaire des droits d'exploitation

© Région Bourgogne-Franche-Comté, Inventaire du patrimoine

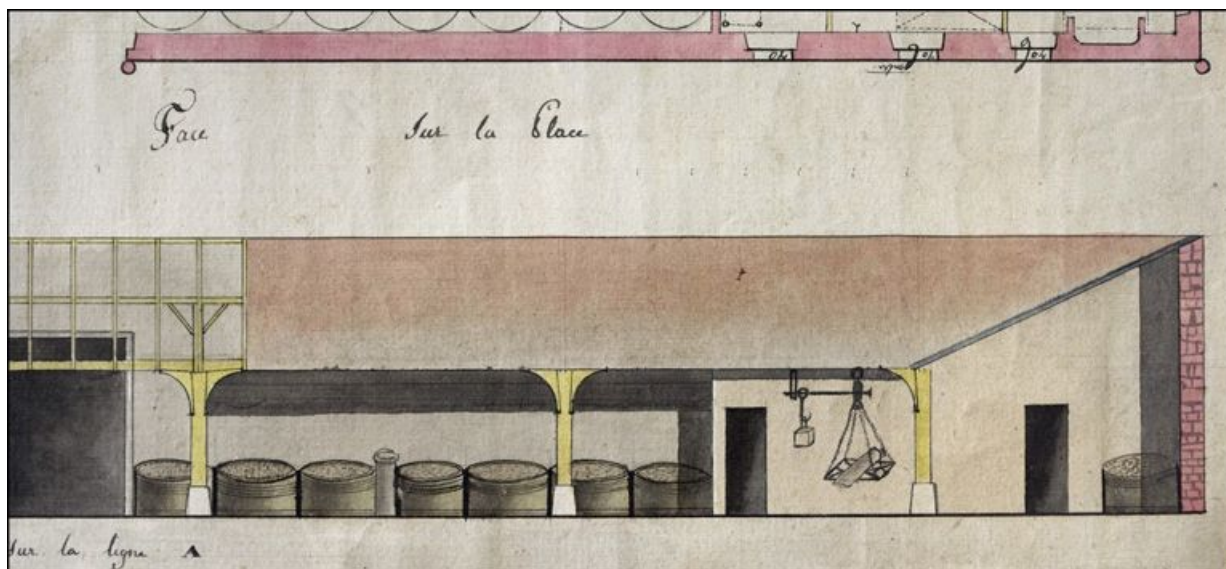

**Plan des halles [détail : tonneaux et balance], vers 1830 ?**

39, Morez place Jean Jaurès

**Source :**

**Dessin (plume, lavis), s.d. [vers 1830 ?], sans échelle [échelle approximative 1:90]. Lieu de conservation : Archives communales, Morez. Cote : M 33.2**

Lieu de conservation : Archives communales, Morez - Cote du document : M. 33.2

N° de l'illustration : 20103900019NUC2A

Date : 2010

Auteur : Yves Sancey

Reproduction soumise à autorisation du titulaire des droits d'exploitation

© Région Bourgogne-Franche-Comté, Inventaire du patrimoine

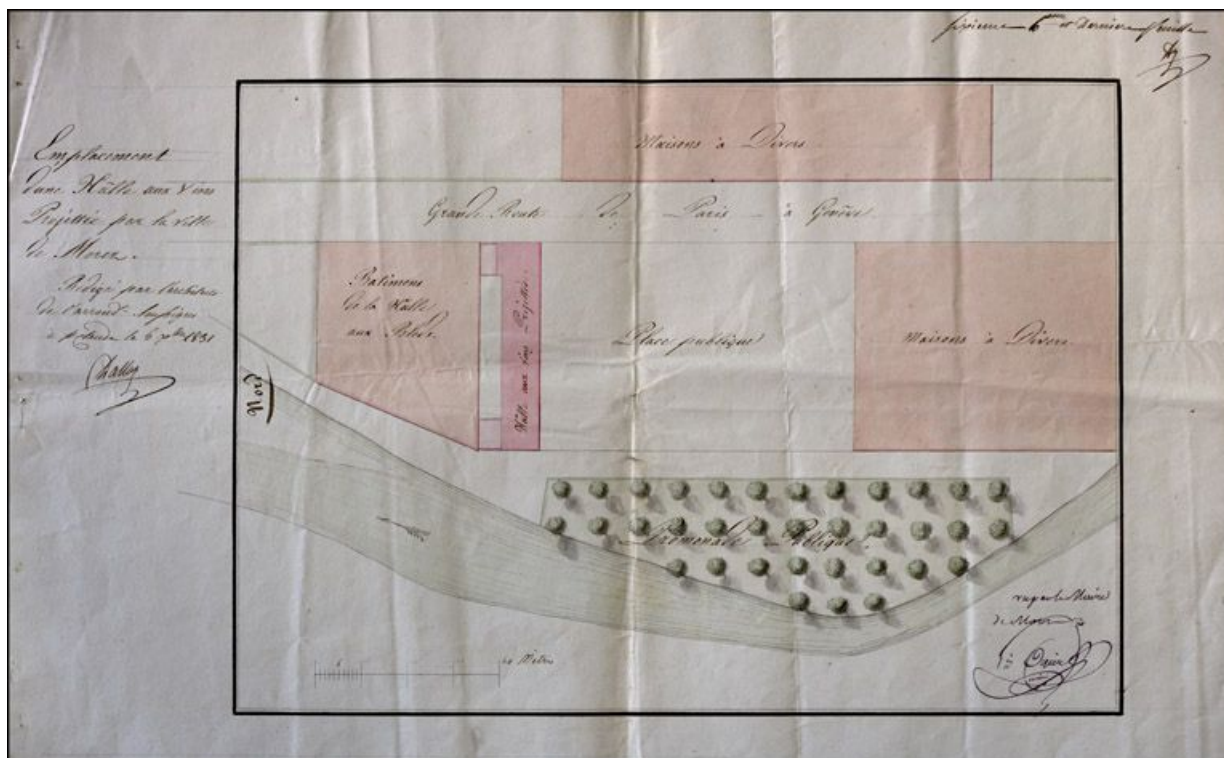

Emplacement d'une halle aux vins projetée par la ville de Morez. 6ème et dernière feuille, 1831.

39, Morez place Jean Jaurès

**Source :**

**Dessin (plume, lavis), 6 décembre 1831, échelle graphique [1:625], par Dalloz, Claude-Marie (architecte d'arrondissement). Lieu de conservation : Archives communales, Morez. Cote : M 33.8**

Lieu de conservation : Archives communales, Morez - Cote du document : M 33.8

N° de l'illustration : 20103900034NUC2A

Date : 2010

Auteur : Yves Sancey

Reproduction soumise à autorisation du titulaire des droits d'exploitation

© Région Bourgogne-Franche-Comté, Inventaire du patrimoine

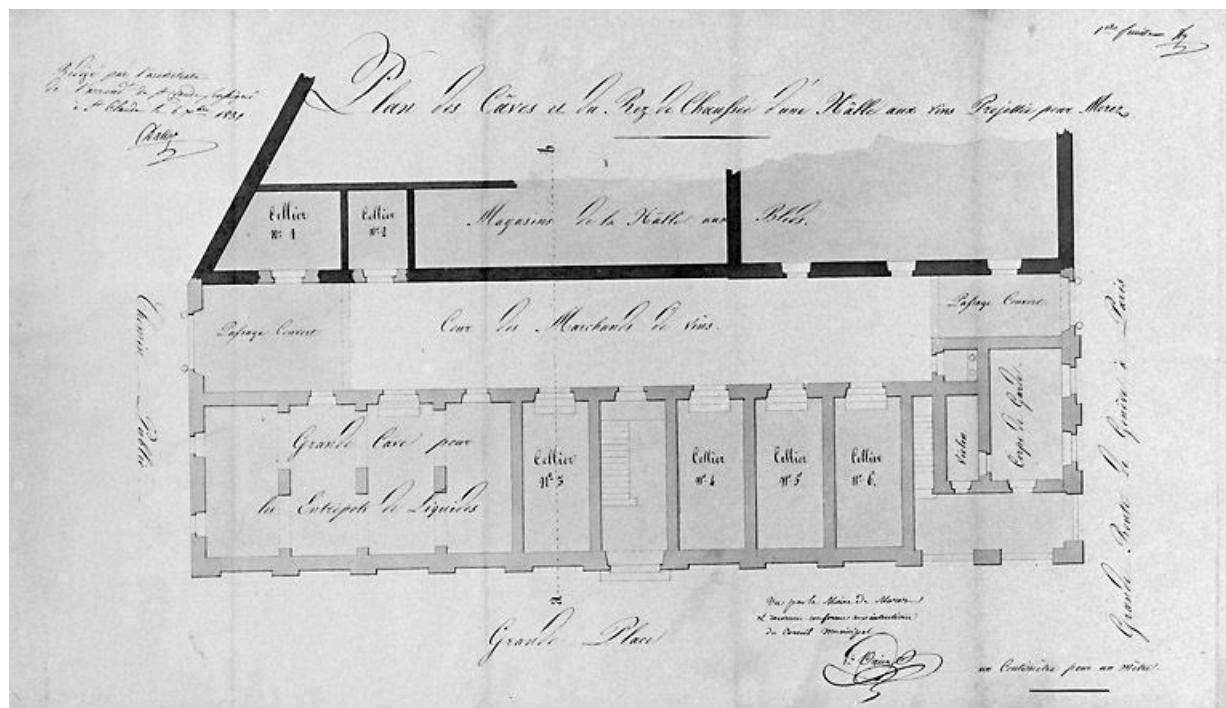

Plan des caves et du rez-de-chaussée d'une halle aux vins projetée pour Morez. 1ère feuille, 1831.

39, Morez place Jean Jaurès

**Source :**

**Dessin (plume, lavis), 6 décembre 1831, échelle 1:100, par Dalloz, Claude-Marie (architecte d'arrondissement). Lieu de conservation : Archives communales, Morez. Cote : M 33.9**

Lieu de conservation : Archives communales, Morez - Cote du document : M 33.9

N° de l'illustration : 19953900052X

Date : 1995

Auteur : Jérôme Mongreville

Reproduction soumise à autorisation du titulaire des droits d'exploitation

© Région Bourgogne-Franche-Comté, Inventaire du patrimoine

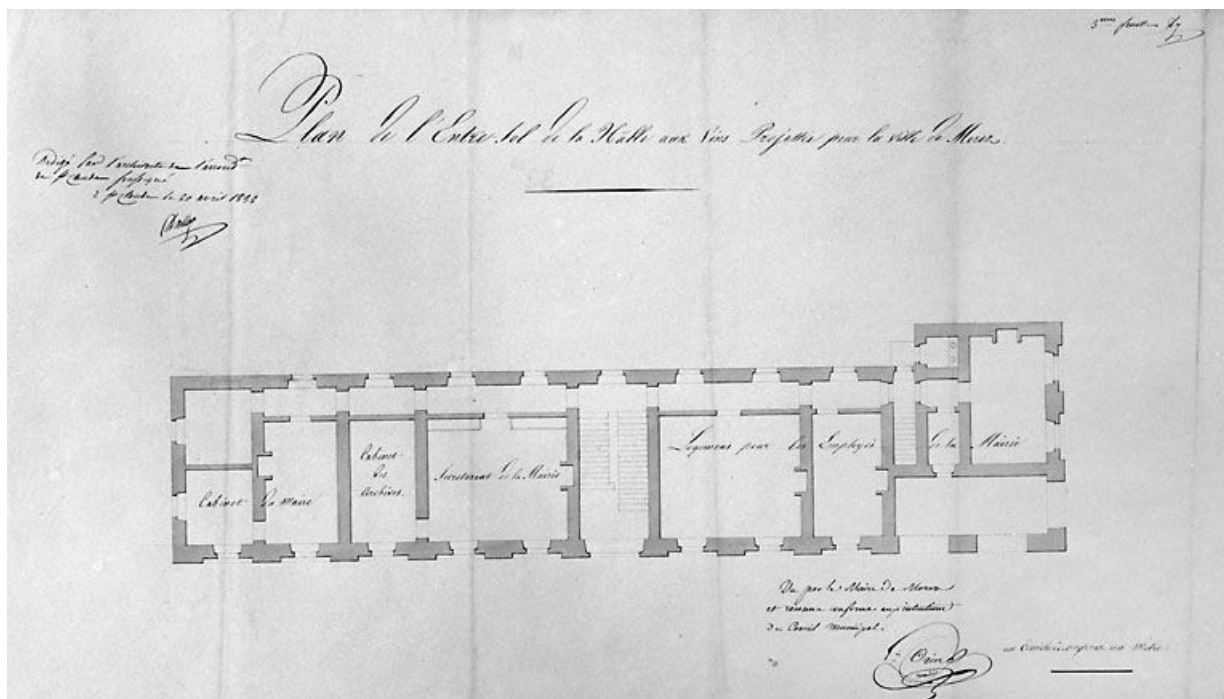

**Plan de l'entresol de la hâlle aux vins projetée pour la ville de Morez. 3ème feuille, 1832.**

39, Morez place Jean Jaurès

**Source :**

**Dessin (plume, lavis), 20 avril 1832, échelle 1:100, par Dalloz, Claude-Marie (architecte d'arrondissement). Lieu de conservation : Archives communales, Morez. Cote : M 33.28**

Lieu de conservation : Archives communales, Morez - Cote du document : M 33.28

N° de l'illustration : 19953900054X

Date : 1995

Auteur : Jérôme Mongreville

Reproduction soumise à autorisation du titulaire des droits d'exploitation

© Région Bourgogne-Franche-Comté, Inventaire du patrimoine



39, Morez place Jean Jaurès

**Source :**

Dessin (plume, lavis), 20 avril 1832, échelle 1:100, par Dalloz, Claude-Marie (architecte d'arrondissement). Lieu de conservation : Archives communales, Morez. Cote : M 33.25

Lieu de conservation : Archives communales, Morez - Cote du document : M 33.25

N° de l'illustration : 19953900055X

Date : 1995

Auteur : Jérôme Mongreville

Reproduction soumise à autorisation du titulaire des droits d'exploitation

© Région Bourgogne-Franche-Comté, Inventaire du patrimoine

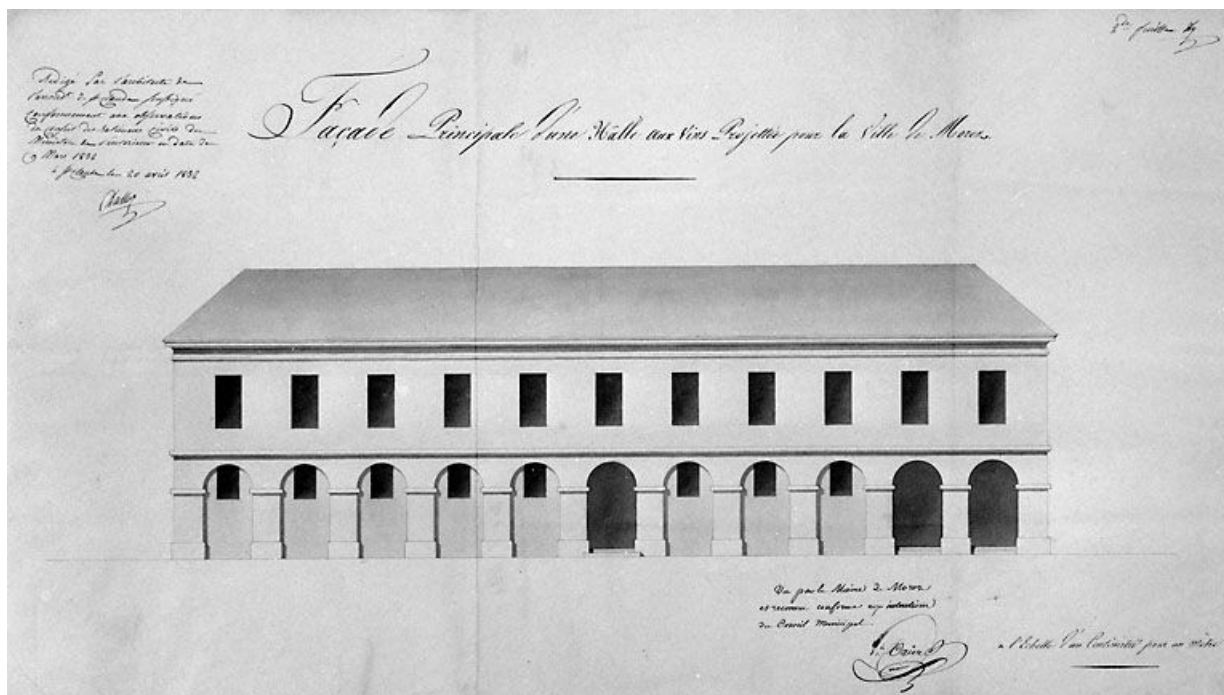

**Façade principale d'une halle aux vins projetée pour la ville de Morez. 2de feuille, 1832.**

39, Morez place Jean Jaurès

**Source :**

**Dessin (plume, lavis), 20 avril 1832, échelle 1:100, par Dalloz, Claude-Marie (architecte d'arrondissement). Lieu de conservation : Archives communales, Morez. Cote : M 33.27**

Lieu de conservation : Archives communales, Morez - Cote du document : M 33.27

N° de l'illustration : 19953900053X

Date : 1995

Auteur : Jérôme Mongreville

Reproduction soumise à autorisation du titulaire des droits d'exploitation

© Région Bourgogne-Franche-Comté, Inventaire du patrimoine



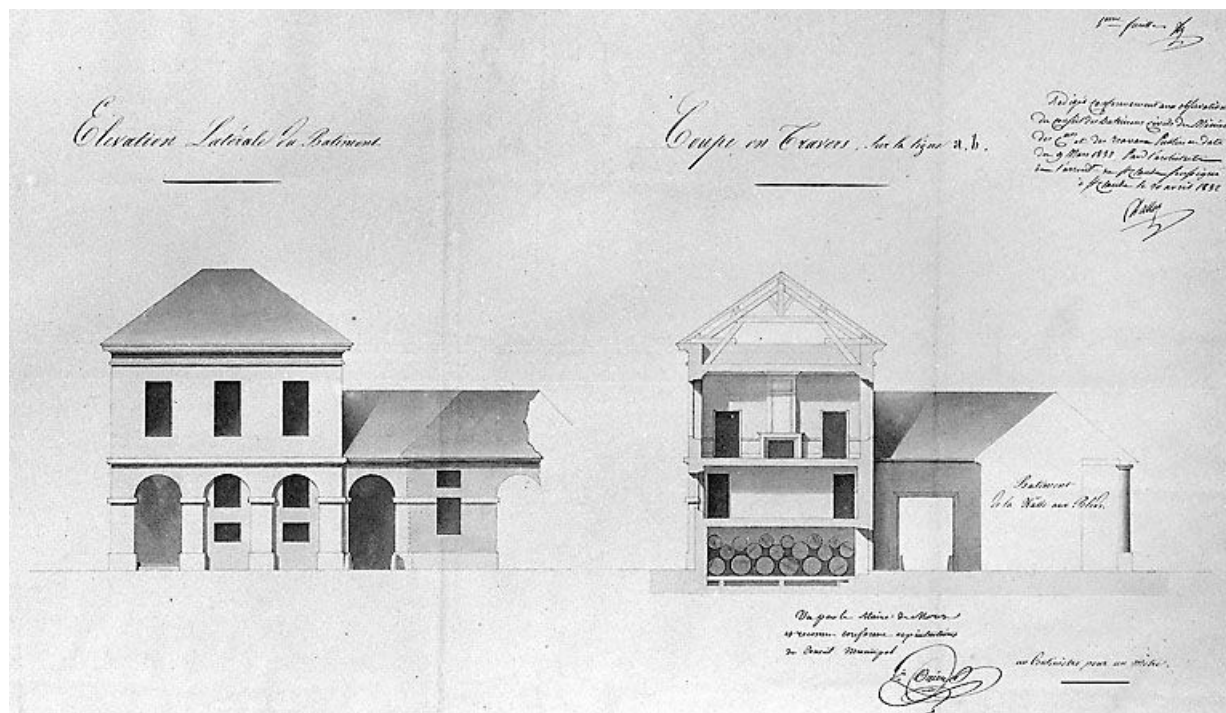

Elévation latérale du bâtiment [et] Coupe en travers sur la ligne a,b. 5ème feuille, 1832.

39, Morez place Jean Jaurès

**Source :**

**Dessin (plume, lavis), 20 avril 1832, échelle 1:100, par Dalloz, Claude-Marie (architecte d'arrondissement). Lieu de conservation : Archives communales, Morez. Cote : M 33.26**

Lieu de conservation : Archives communales, Morez - Cote du document : M 33.26

N° de l'illustration : 19953900056X

Date : 1995

Auteur : Jérôme Mongreville

Reproduction soumise à autorisation du titulaire des droits d'exploitation

© Région Bourgogne-Franche-Comté, Inventaire du patrimoine

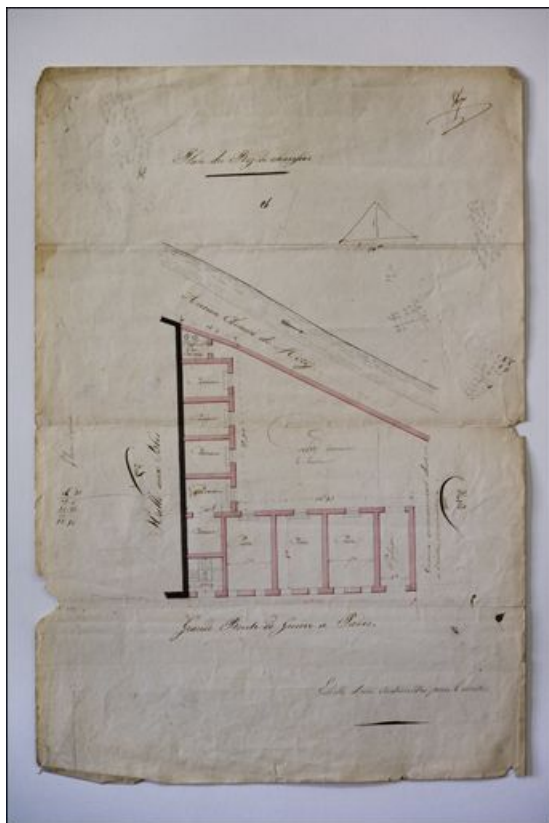

**[Projet de halle aux vins pour la ville de Morez] Plan du Rez-de-chaussée, 1835 ?**

39, Morez place Jean Jaurès

**Source :**

**Dessin (plume, lavis), s.d. [1835 ?], échelle 1:200, par Dalloz, Claude-Marie (architecte d'arrondissement). Lieu de conservation : Archives communales, Morez. Cote : M 33.5**

Lieu de conservation : Archives communales, Morez - Cote du document : M 33.5

N° de l'illustration : 20103900045NUC2A

Date : 2010

Auteur : Yves Sancey

Reproduction soumise à autorisation du titulaire des droits d'exploitation

© Région Bourgogne-Franche-Comté, Inventaire du patrimoine



**Plans de la halle aux [vins] pour la ville de Morez. Elévation, 1836.**

39, Morez place Jean Jaurès

**Source :**

**Dessin (plume), 4 août 1836, sans échelle [1:200], par Dalloz, Claude-Marie (architecte d'arrondissement). Lieu de conservation : Archives communales, Morez. Cote : M 33.36**

Lieu de conservation : Archives communales, Morez - Cote du document : M 33.36

N° de l'illustration : 20103900033NUC2A

Date : 2010

Auteur : Yves Sancey

Reproduction soumise à autorisation du titulaire des droits d'exploitation

© Région Bourgogne-Franche-Comté, Inventaire du patrimoine

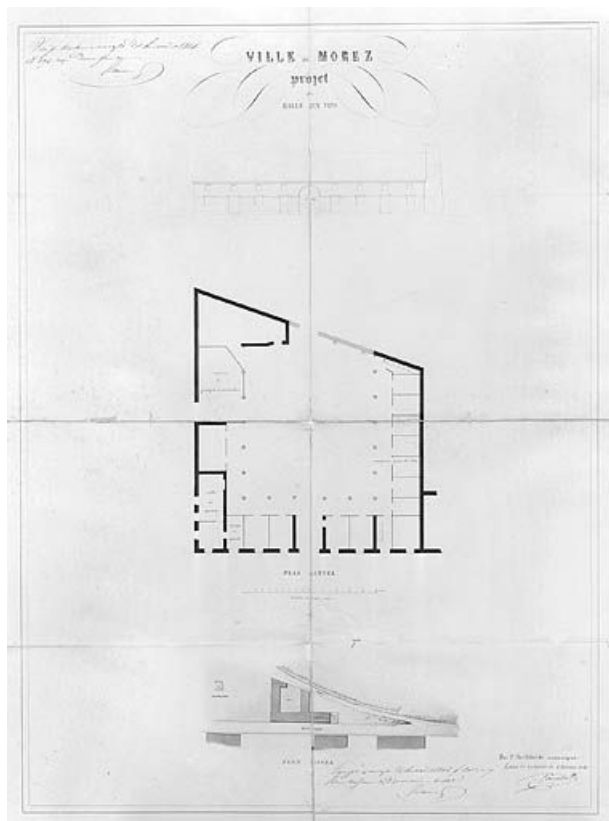

**Ville de Morez. Projet de halle aux vins. Plan actuel, Plan visuel [et élévation de la façade sur la route royale], 1845.**  
39, Morez place Jean Jaurès

**Source :**

**Dessin (plume, lavis), 1er octobre 1845, échelle 1:200, par Pourchot, René-Léon-Victor (architecte). Lieu de conservation : Archives communales, Morez. Cote : M 48.9**

Lieu de conservation : Archives communales, Morez - Cote du document : M.48.9

N° de l'illustration : 19953900022V

Date : 1995

Auteur : Jérôme Mongreville

Reproduction soumise à autorisation du titulaire des droits d'exploitation

© Région Bourgogne-Franche-Comté, Inventaire du patrimoine

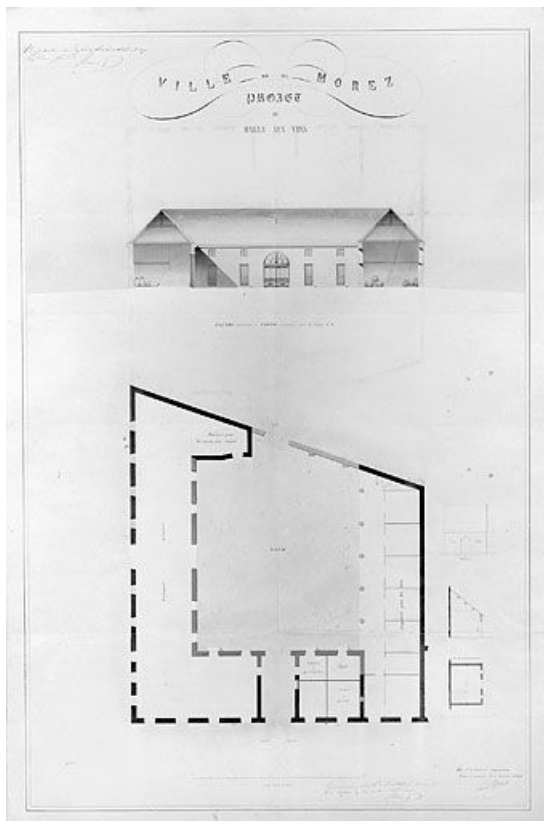

**Ville de Morez. Projet de halle aux vins. [Plan, élévation de la façade intérieure de la halle aux blés côté route royale et coupes des corps perpendiculaires], 1845.**

39, Morez place Jean Jaurès

**Source :**

**Dessin (plume, lavis), 1er octobre 1845, échelles 1:100 et 1:200, par Pourchot, René-Léon-Victor (architecte). Lieu de conservation : Archives communales, Morez. Cote : M 48.8**

Lieu de conservation : Archives communales, Morez - Cote du document : M 48.8

N° de l'illustration : 19953900023V

Date : 1995

Auteur : Jérôme Mongreville

Reproduction soumise à autorisation du titulaire des droits d'exploitation

© Région Bourgogne-Franche-Comté, Inventaire du patrimoine



© Région Bourgogne-Franche-Comté, Inventaire du patrimoine

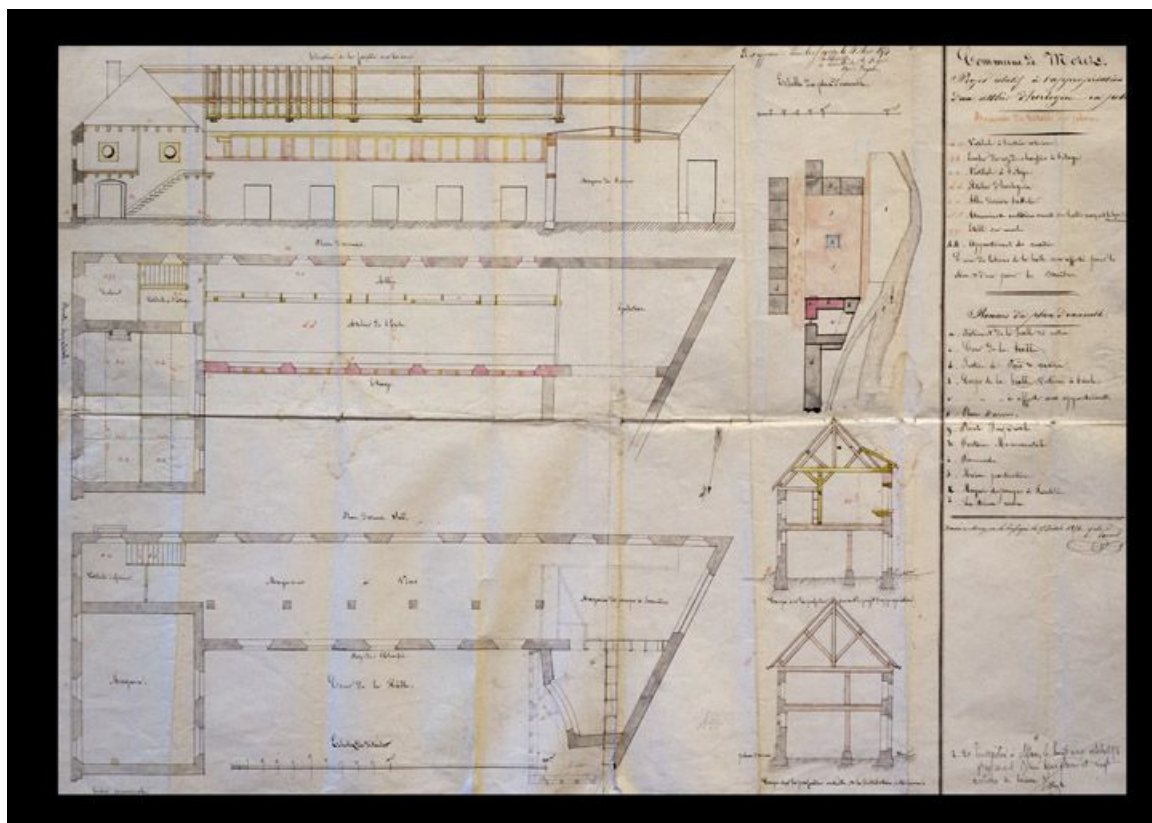

**Commune de Morez. Projet relatif à l'appropriation d'un atelier d'horlogerie en petit [plans et coupes], 1854.**  
39, Morez place Jean Jaurès

**Source :**

**Dessin (plume, lavis), 15 juillet 1854, échelles graphiques 1:1250 (ensemble) et 1:100, par Ponard, Vital (architecte).**

**Lieu de conservation : Archives communales, Morez. Cote : M 61.5**

Lieu de conservation : Archives communales, Morez - Cote du document : M 61.5

N° de l'illustration : 20103900064NUC2A

Date : 2010

Auteur : Yves Sancey

Reproduction soumise à autorisation du titulaire des droits d'exploitation

© Région Bourgogne-Franche-Comté, Inventaire du patrimoine

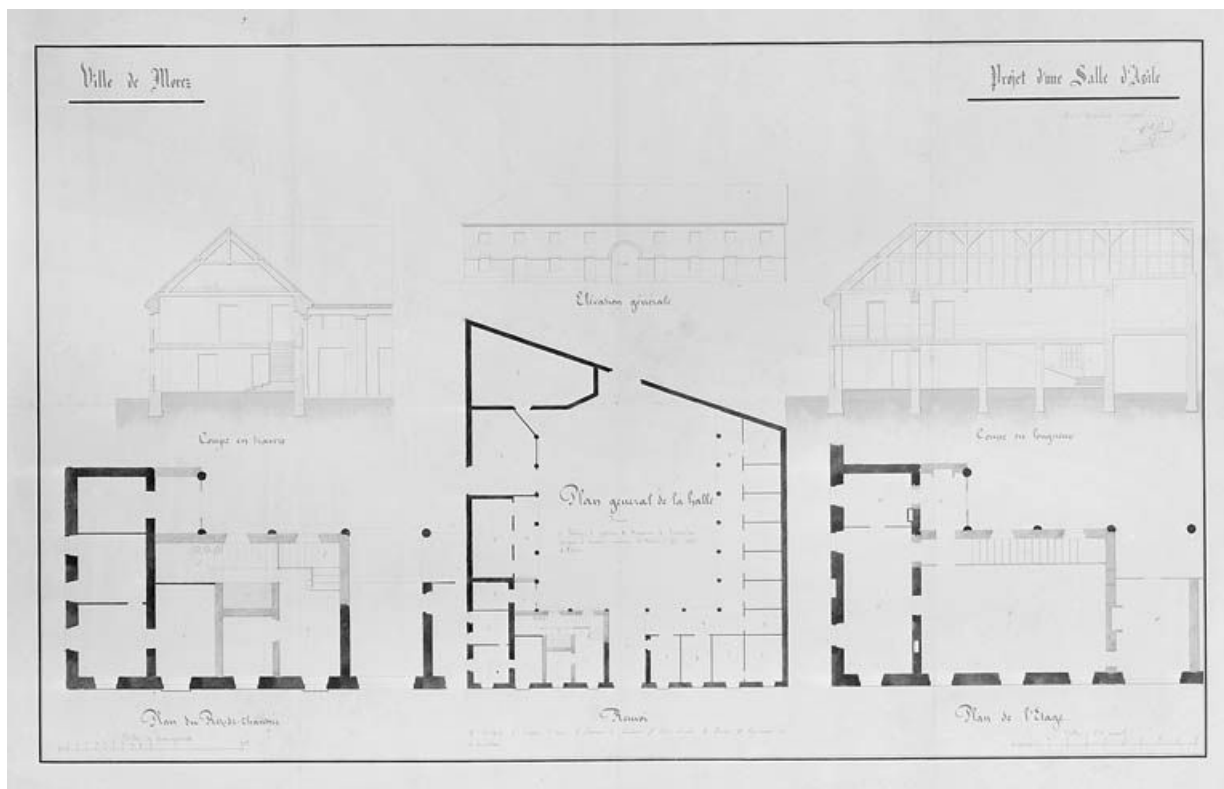

**Projet d'une salle d'asile, [1860 ?].**

39, Morez place Jean Jaurès

**Source :**

**Dessin (plume, lavis), s.d. [1860 ?], échelles 1:100 et 1:200, par Ponard, Vital (architecte voyer). Lieu de conservation : Archives communales, Morez. Cote : M 75.1**

Lieu de conservation : Archives communales, Morez - Cote du document : M 75.1

N° de l'illustration : 19953900028V

Date : 1995

Auteur : Jérôme Mongreville

Reproduction soumise à autorisation du titulaire des droits d'exploitation

© Région Bourgogne-Franche-Comté, Inventaire du patrimoine



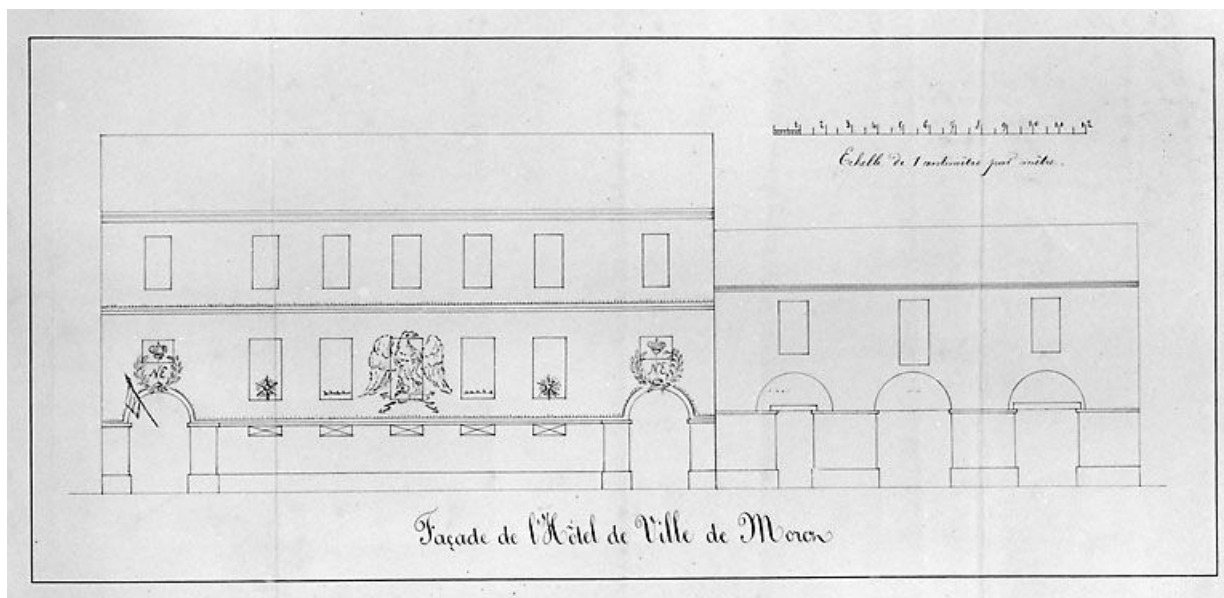

**Façade de l'Hôtel de Ville de Morez [projet d'illumination par éclairage au gaz], 1866.**

39, Morez place Jean Jaurès

**Source :**

**Dessin (plume), s.d. [27 septembre 1866], échelle 1:100. Lieu de conservation : Archives communales, Morez. Cote : M 58**

Lieu de conservation : Archives communales, Morez - Cote du document : M 58

N° de l'illustration : 19953900061X

Date : 1995

Auteur : Jérôme Mongreville

Reproduction soumise à autorisation du titulaire des droits d'exploitation

© Région Bourgogne-Franche-Comté, Inventaire du patrimoine

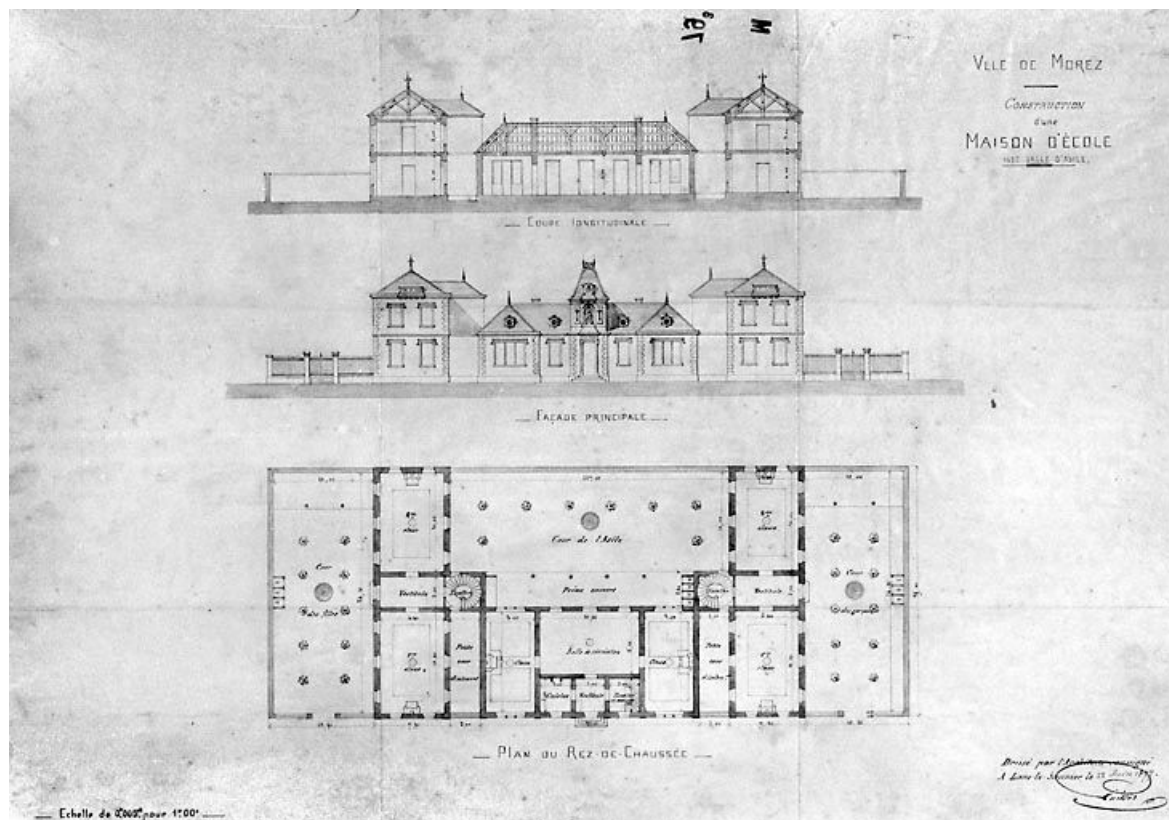

**Ville de Morez. Construction d'une maison d'école avec salle d'asile, 1877.**

39, Morez place Jean Jaurès

**Source :**

**Dessin (plume, lavis), 22 juin 1877, échelle 1:200, par Paillot, Achille (architecte). Lieu de conservation : Archives communales, Morez. Cote : M 79.3**

Lieu de conservation : Archives communales, Morez - Cote du document : M 79.3

N° de l'illustration : 19953900062X

Date : 1995

Auteur : Jérôme Mongreville

Reproduction soumise à autorisation du titulaire des droits d'exploitation

© Région Bourgogne-Franche-Comté, Inventaire du patrimoine

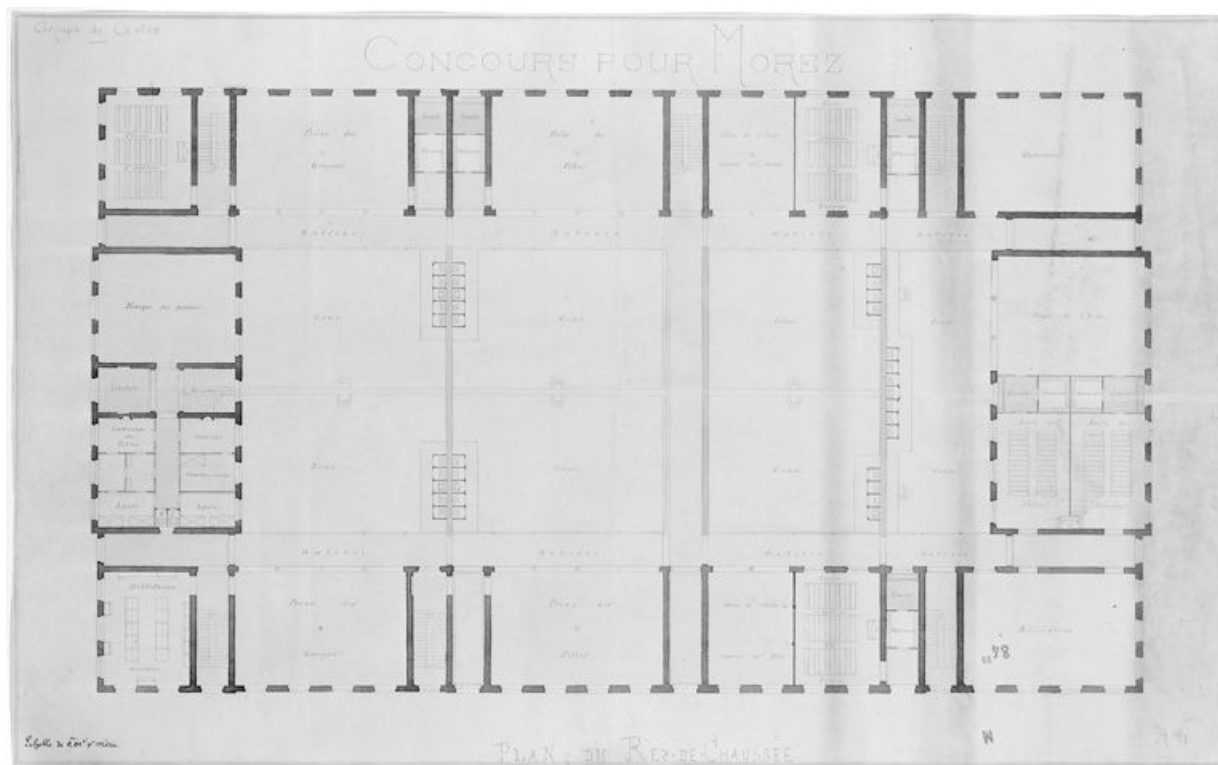

**[Projet pour le groupe scolaire du Centre : projet n° 11]. Plan du Rez-de-Chaussée, 1879.**

39, Morez place Jean Jaurès

**Source :**

**Dessin (plume et crayon, lavis), s.d. [1879], échelle 1:100, par Decron (architecte). Lieu de conservation : Archives communales, Morez. Cote : M 84.38**

Lieu de conservation : Archives communales, Morez - Cote du document : M 84.38

N° de l'illustration : 19953900039V

Date : 1995

Auteur : Jérôme Mongreville

Reproduction soumise à autorisation du titulaire des droits d'exploitation

© Région Bourgogne-Franche-Comté, Inventaire du patrimoine

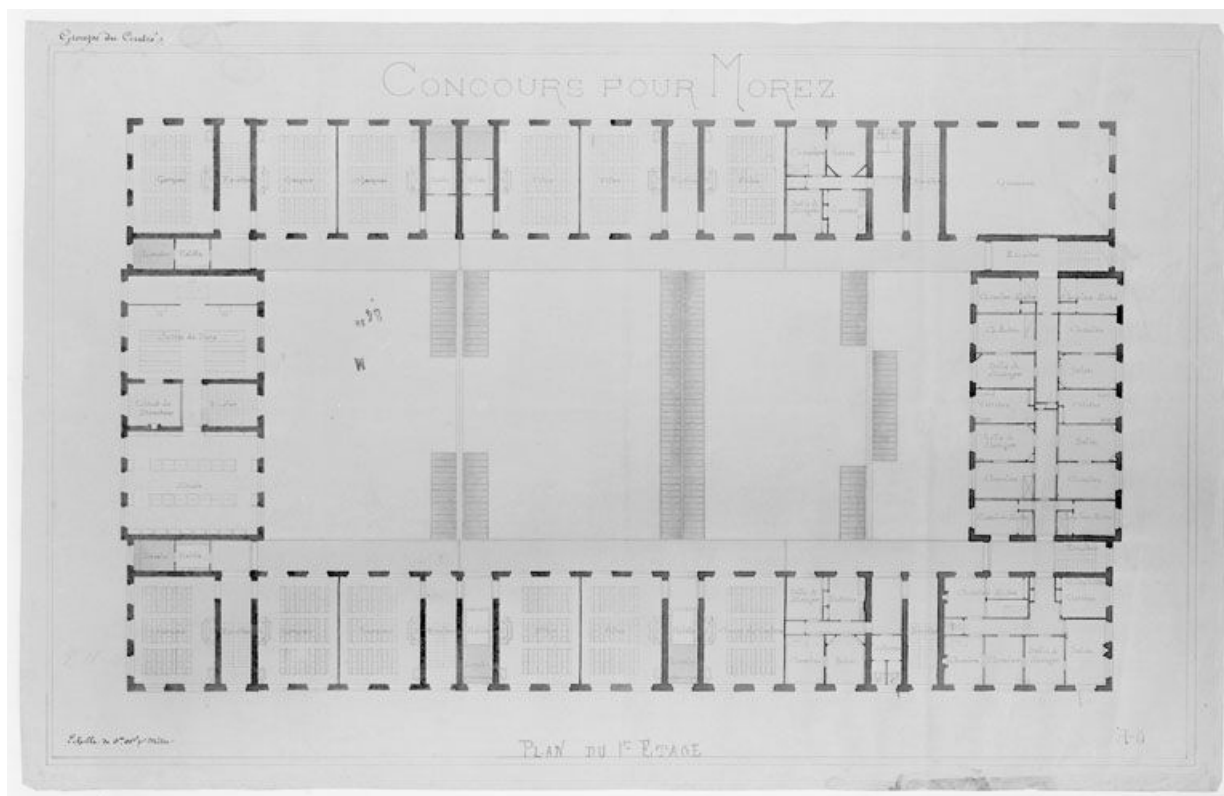

[Projet pour le groupe scolaire du Centre : projet n° 11]. Plan du 1er Etage, 1879.

39, Morez place Jean Jaurès

**Source :**

**Dessin (plume et crayon, lavis), s.d. [1879], échelle 1:100, par Decron (architecte). Lieu de conservation : Archives communales, Morez. Cote : M 84.39**

Lieu de conservation : Archives communales, Morez - Cote du document : M 84.39

N° de l'illustration : 19953900040V

Date : 1995

Auteur : Jérôme Mongreville

Reproduction soumise à autorisation du titulaire des droits d'exploitation

© Région Bourgogne-Franche-Comté, Inventaire du patrimoine

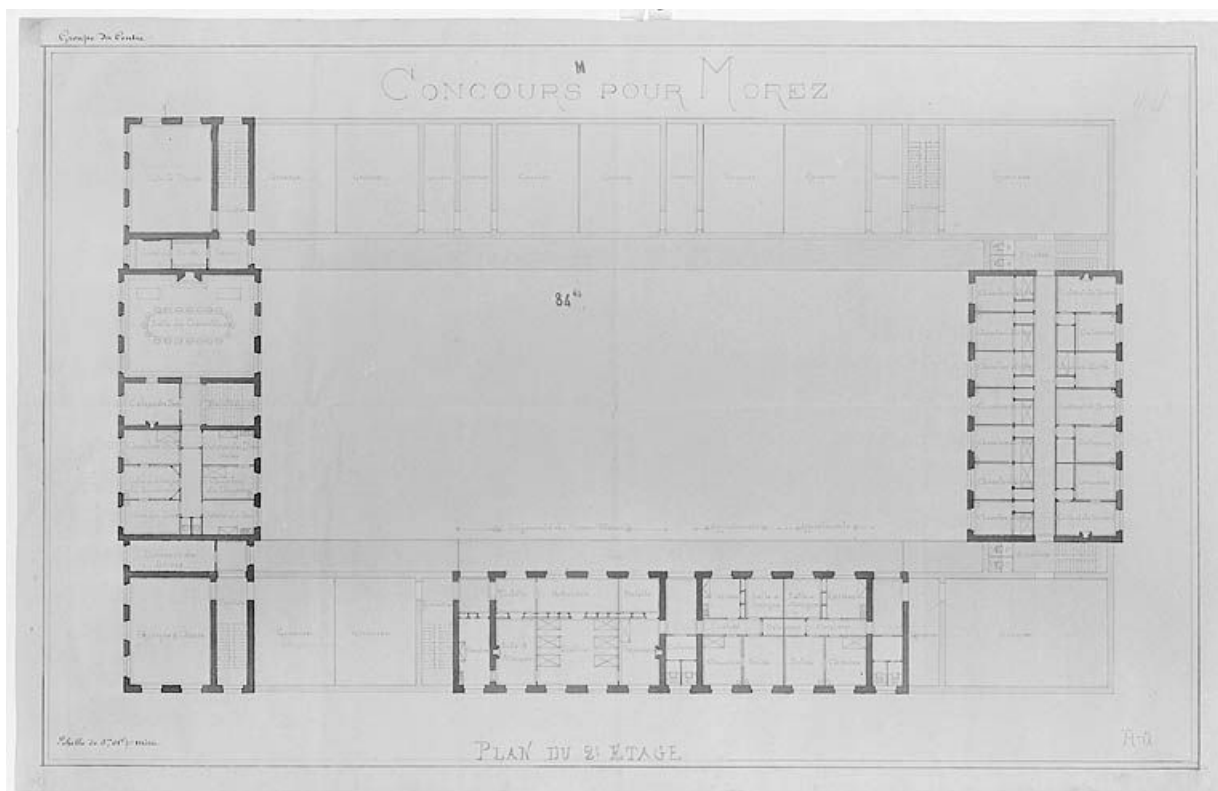

[Projet pour le groupe scolaire du Centre : projet n° 11]. Plan du 2e Etage, 1879.

39, Morez place Jean Jaurès

**Source :**

**Dessin (plume et crayon, lavis), s.d. [1879], échelle 1:100, par Decron (architecte). Lieu de conservation : Archives communales, Morez. Cote : M 84.40**

Lieu de conservation : Archives communales, Morez - Cote du document : M 84.40

N° de l'illustration : 19953900041V

Date : 1995

Auteur : Jérôme Mongreville

Reproduction soumise à autorisation du titulaire des droits d'exploitation

© Région Bourgogne-Franche-Comté, Inventaire du patrimoine

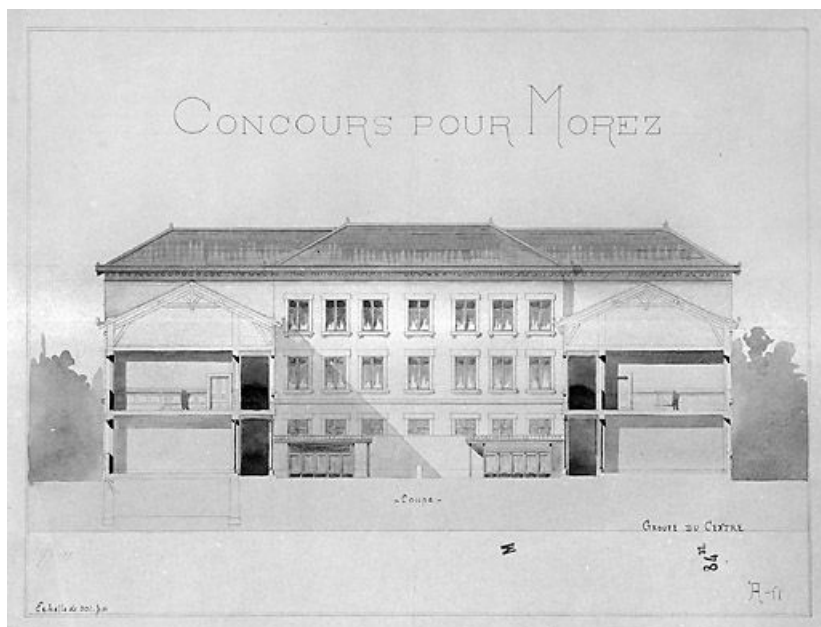

**[Projet pour le groupe scolaire du Centre : projet n° 11]. Coupe, 1879.**

39, Morez place Jean Jaurès

**Source :**

**Dessin (plume et crayon, lavis), s.d. [1879], échelle 1:100, par Decron (architecte). Lieu de conservation : Archives communales, Morez. Cote : M 84.37**

Lieu de conservation : Archives communales, Morez - Cote du document : M 84.37

N° de l'illustration : 19953900067X

Date : 1995

Auteur : Jérôme Mongreville

Reproduction soumise à autorisation du titulaire des droits d'exploitation

© Région Bourgogne-Franche-Comté, Inventaire du patrimoine

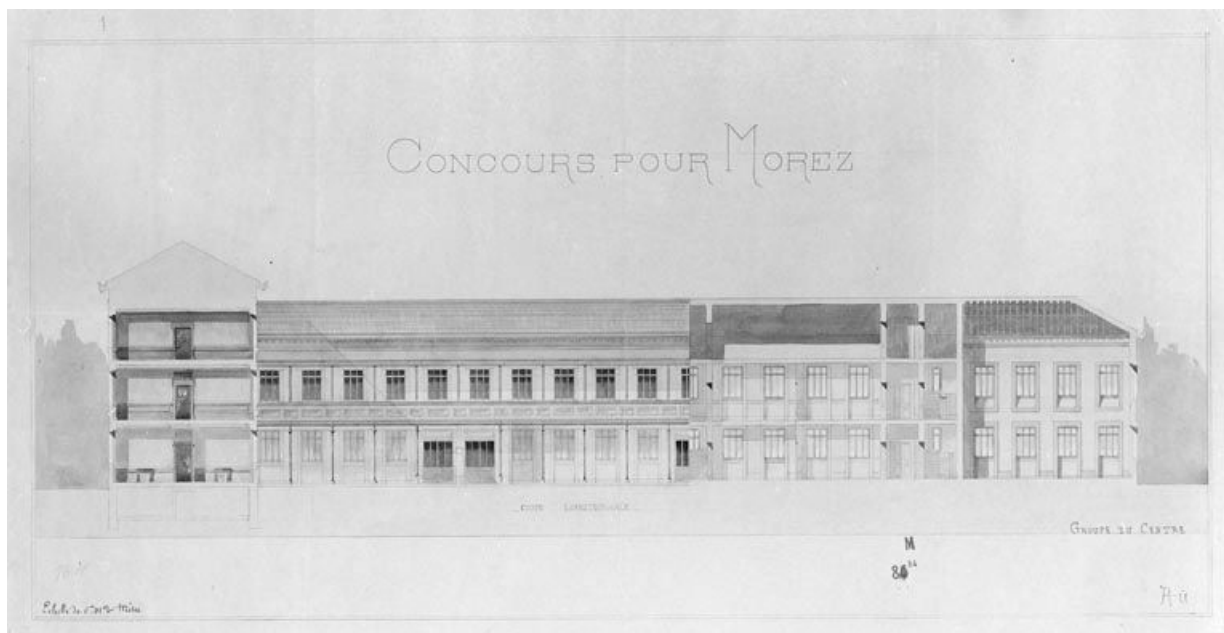

[Projet pour le groupe scolaire du Centre : projet n° 11]. Coupe longitudinale, 1879.

39, Morez place Jean Jaurès

**Source :**

**Dessin (plume et crayon, lavis), s.d. [1879], échelle 1:100, par Decron (architecte). Lieu de conservation : Archives communales, Morez. Cote : M 84.34**

Lieu de conservation : Archives communales, Morez - Cote du document : M 84.34

N° de l'illustration : 19953900036V

Date : 1995

Auteur : Jérôme Mongreville

Reproduction soumise à autorisation du titulaire des droits d'exploitation

© Région Bourgogne-Franche-Comté, Inventaire du patrimoine





[Projet pour le groupe scolaire du Centre : projet n° 11]. Face latérale principale, 1879.

39, Morez place Jean Jaurès

**Source :**

**Dessin (plume et crayon, lavis), s.d. [1879], échelle 1:50, par Decron (architecte). Lieu de conservation : Archives communales, Morez. Cote : M 84.36**

Lieu de conservation : Archives communales, Morez - Cote du document : M. 84.36

N° de l'illustration : 19953900038VA

Date : 1995

Auteur : Jérôme Mongreville

Reproduction soumise à autorisation du titulaire des droits d'exploitation

© Région Bourgogne-Franche-Comté, Inventaire du patrimoine



[Projet pour le groupe scolaire du Centre : projet n° 11]. Face latérale, 1879.

39, Morez place Jean Jaurès

**Source :**

**Dessin (plume et crayon, lavis), s.d. [1879], échelle 1:100, par Decron (architecte). Lieu de conservation : Archives communales, Morez. Cote : M 84.35**

Lieu de conservation : Archives communales, Morez - Cote du document : M 84.85

N° de l'illustration : 19953900069XA

Date : 1995

Auteur : Jérôme Mongreville

Reproduction soumise à autorisation du titulaire des droits d'exploitation

© Région Bourgogne-Franche-Comté, Inventaire du patrimoine

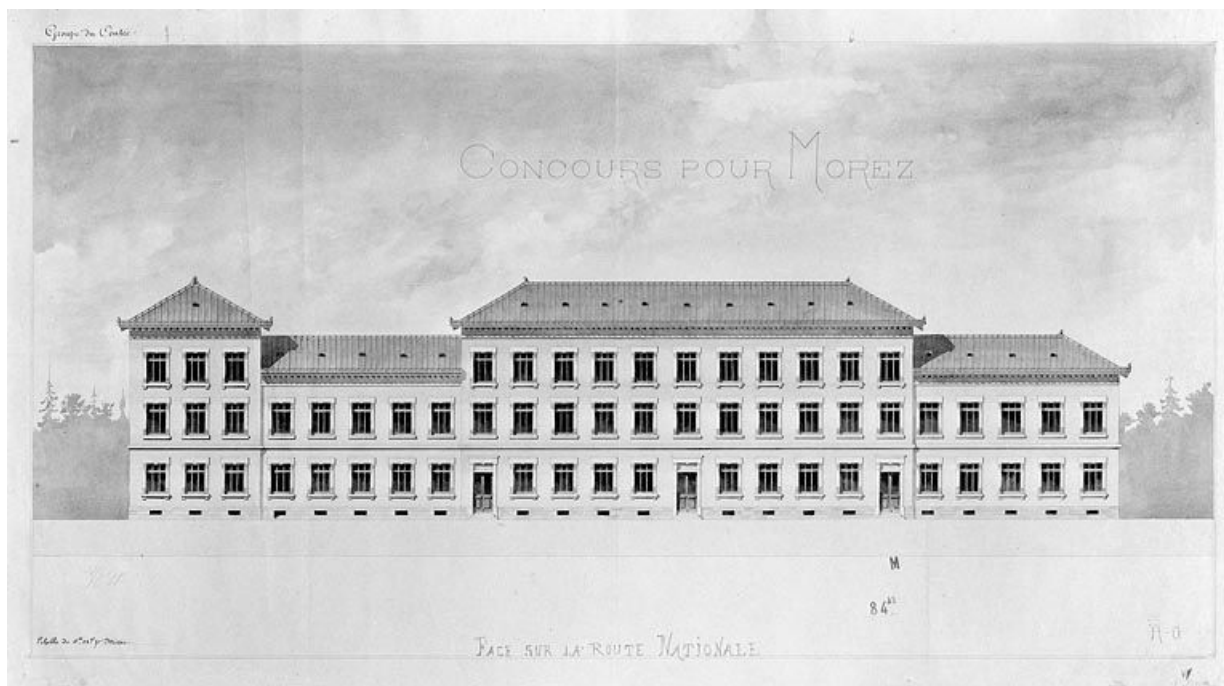

**[Projet pour le groupe scolaire du Centre : projet n° 11]. Face sur la Route Nationale, 1879.**

39, Morez place Jean Jaurès

**Source :**

**Dessin (plume et crayon, lavis), s.d. [1879], échelle 1:100, par Decron (architecte). Lieu de conservation : Archives communales, Morez. Cote : M 84.33**

Lieu de conservation : Archives communales, Morez - Cote du document : M 83.33

N° de l'illustration : 19953900035V

Date : 1995

Auteur : Jérôme Mongreville

Reproduction soumise à autorisation du titulaire des droits d'exploitation

© Région Bourgogne-Franche-Comté, Inventaire du patrimoine



**Ville de Morez. Jura. Plan général [et] Coupe transversale, 1882.**

39, Morez place Jean Jaurès

**Source :**

**Dessin (plume, lavis), 8 juin 1882, échelles 1:500 (plan) et 1:100 (coupe), par Ferret, Tony (architecte) ; Pinchard, Adrien (architecte). Lieu de conservation : Archives communales, Morez. Cote : M 89.1**

Lieu de conservation : Archives communales, Morez - Cote du document : M 89.1

N° de l'illustration : 19953900042V

Date : 1995

Auteur : Jérôme Mongreville

Reproduction soumise à autorisation du titulaire des droits d'exploitation

© Région Bourgogne-Franche-Comté, Inventaire du patrimoine

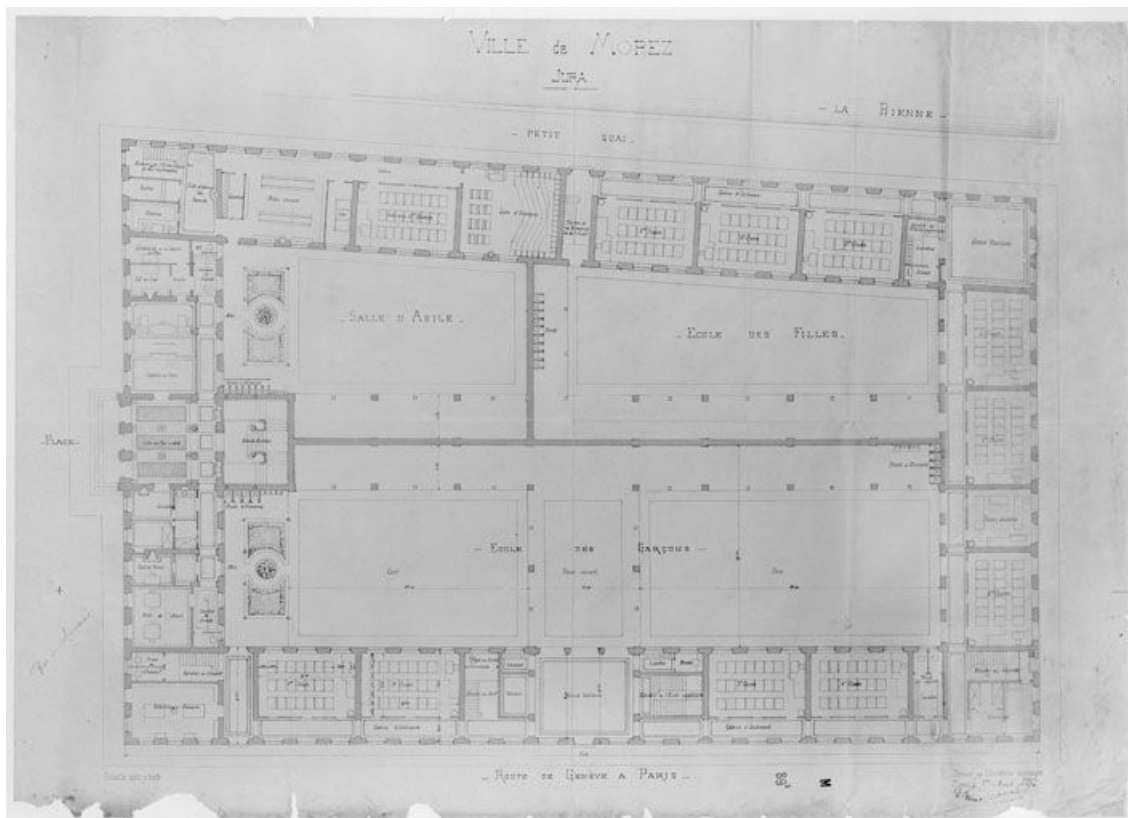

**Ville de Morez. Jura [Plan du rez-de-chaussée], 1882.**

39, Morez place Jean Jaurès

**Source :**

**Dessin (plume, lavis), 1er août 1882, échelle 1:100, par Ferret, Tony (architecte) ; Pinchard, Adrien (architecte). Lieu**

**de conservation : Archives communales, Morez. Cote : M 89.3**

Lieu de conservation : Archives communales, Morez - Cote du document : M 89.3

N° de l'illustration : 19953900044V

Date : 1995

Auteur : Jérôme Mongreville

Reproduction soumise à autorisation du titulaire des droits d'exploitation

© Région Bourgogne-Franche-Comté, Inventaire du patrimoine



Lieu de conservation : Archives communales, Morez - Cote du document : M 89.2

© Région Bourgogne-Franche-Comté, Inventaire du patrimoine

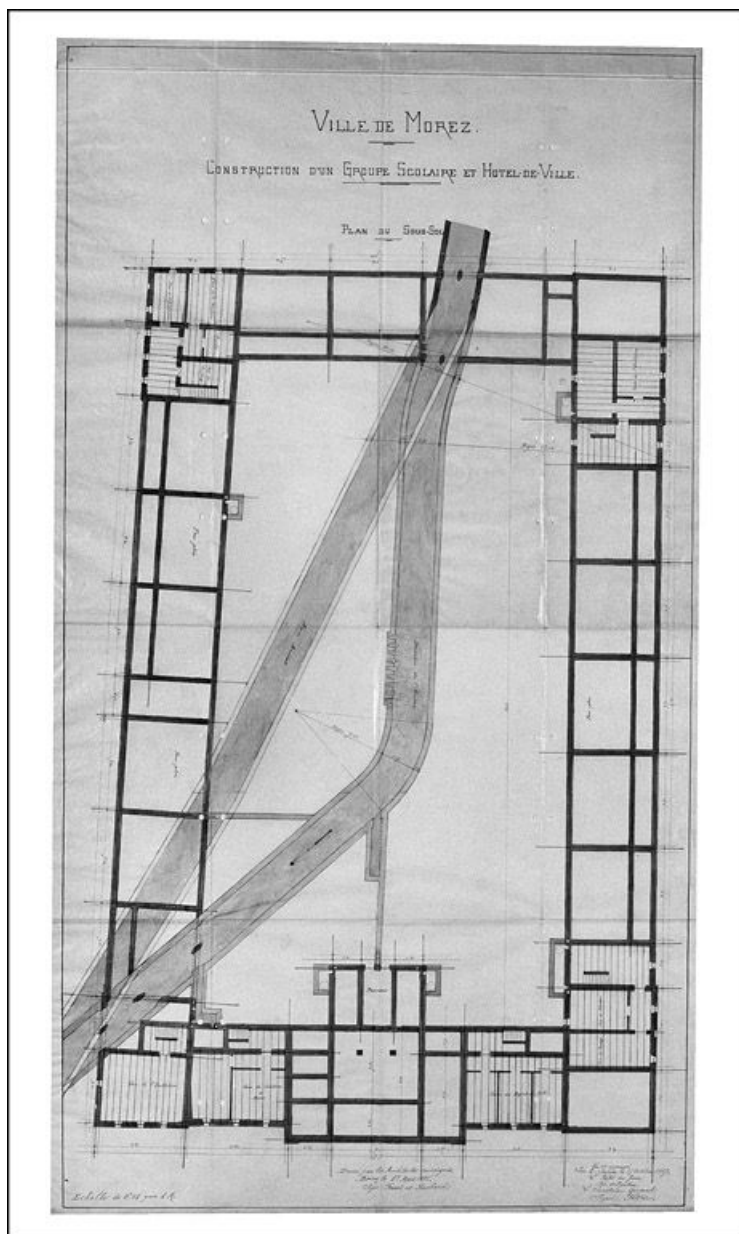

**Ville de Morez. Construction d'un groupe scolaire et hôtel de ville. Plan du sous-sol, 1885.**

39, Morez place Jean Jaurès

**Source :**

**Dessin (plume, lavis), 1er mars 1885, échelle 1:100, par Ferret, Tony (architecte) ; Pinchard, Adrien (architecte).**

**Lieu de conservation : Ville de Morez, Services techniques**

Lieu de conservation : Ville de Morez, Services techniques

N° de l'illustration : 20043900555X

Date : 2004

Auteur : Yves Sancey

Reproduction soumise à autorisation du titulaire des droits d'exploitation

© Région Bourgogne-Franche-Comté, Inventaire du patrimoine



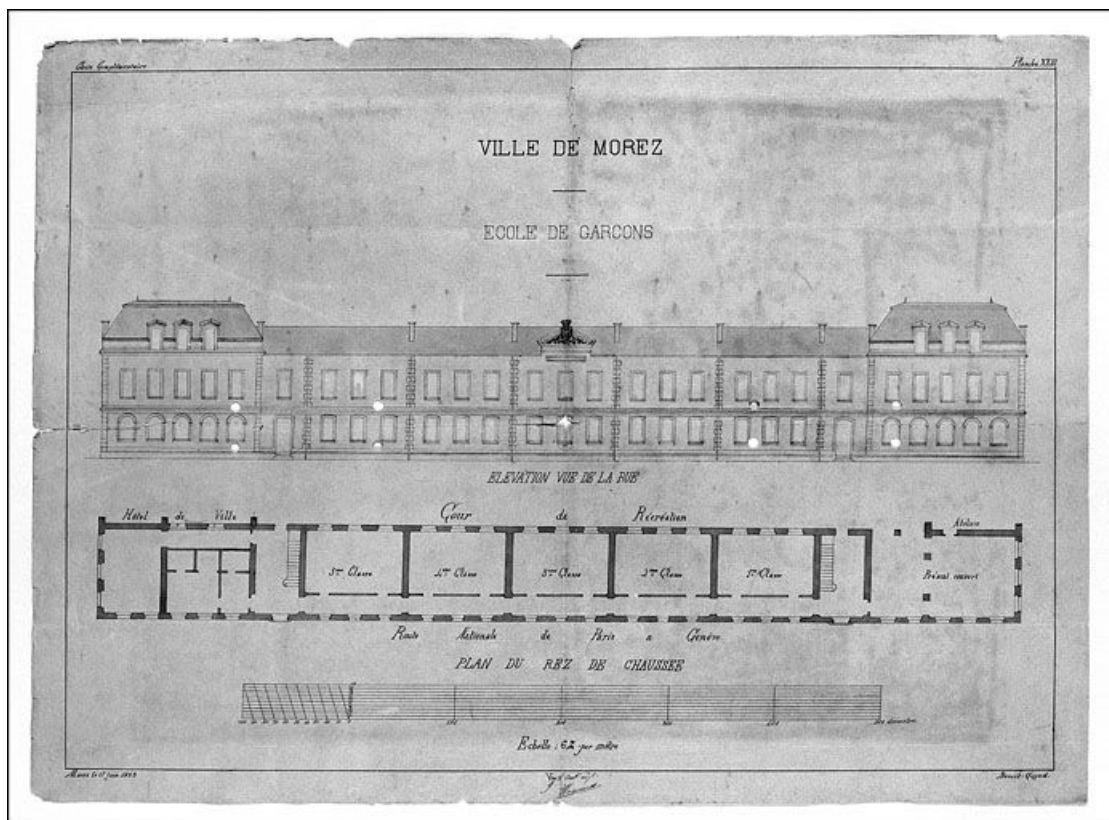

Ville de Morez. Ecole de garçons. Elévation vue de la rue [et] Plan du rez-de-chaussée, 1893.  
39, Morez place Jean Jaurès

**Source :**

**Dessin (plume, lavis), 17 juin 1893, échelle approximative 1:166, par Benoît-Guyod. Lieu de conservation : Ville de Morez, Services techniques**

Lieu de conservation : Ville de Morez, Services techniques

N° de l'illustration : 20043900554X

Date : 2004

Auteur : Yves Sancey

Reproduction soumise à autorisation du titulaire des droits d'exploitation

© Région Bourgogne-Franche-Comté, Inventaire du patrimoine

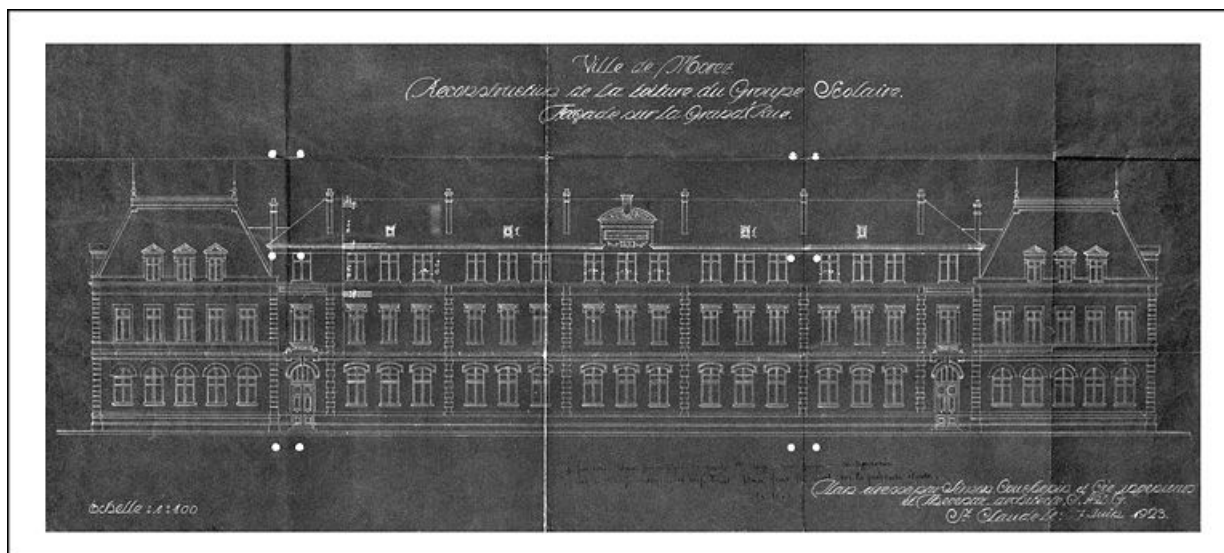

**Ville de Morez. Reconstruction de la toiture du groupe scolaire. Façade sur la Grande Rue, 1923.**

39, Morez place Jean Jaurès

**Source :**

**Dessin (tirage bleu), 7 juin 1923, échelle 1:100, par Thévenaz (ingénieur, architecte). Lieu de conservation : Ville de Morez, Services techniques**

Lieu de conservation : Ville de Morez, Services techniques

N° de l'illustration : 20043900559X

Date : 2004

Auteur : Yves Sancey

Reproduction soumise à autorisation du titulaire des droits d'exploitation

© Région Bourgogne-Franche-Comté, Inventaire du patrimoine

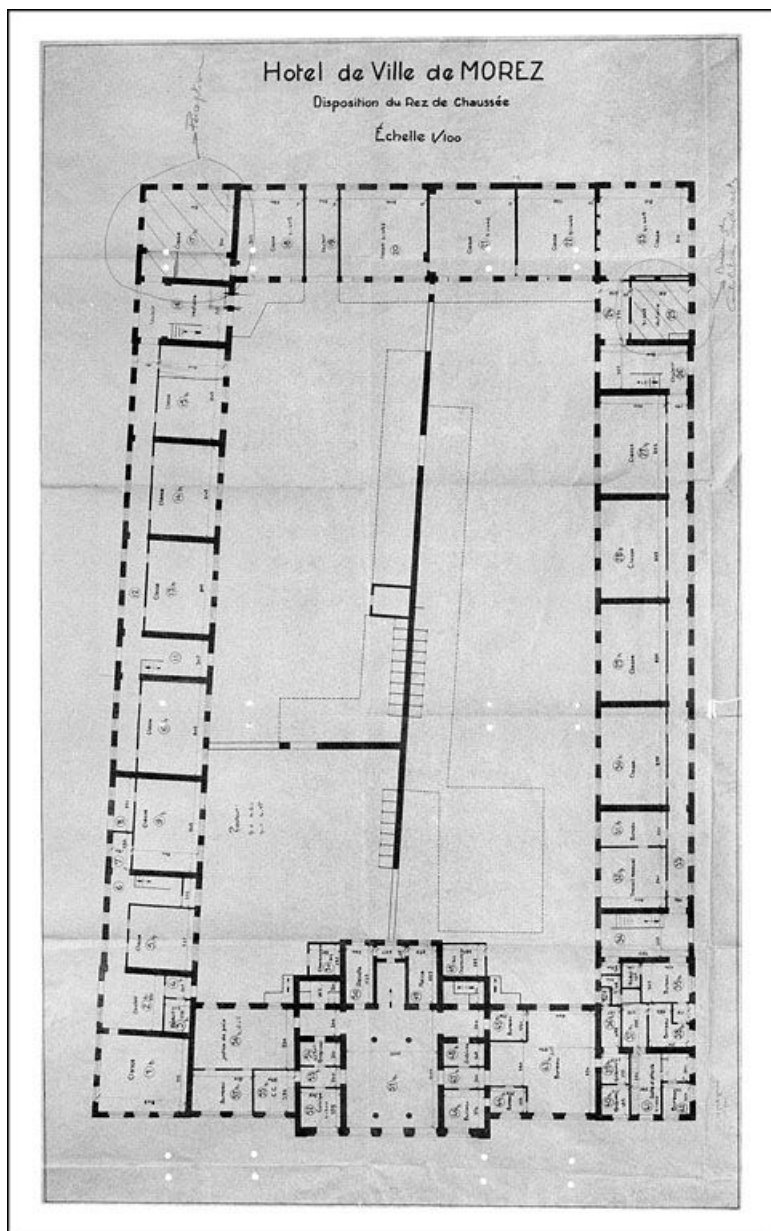

**Hôtel de ville de Morez. Disposition du rez-de-chaussée, 2e quart 20e siècle.**  
39, Morez place Jean Jaurès

**Source :**

**Dessin (tirage à l'ammoniaque), s.d. [2e quart 20e siècle], échelle 1:100. Lieu de conservation : Ville de Morez, Services techniques**

Lieu de conservation : Ville de Morez, Services techniques

N° de l'illustration : 20043900556X

Date : 2004

Auteur : Yves Sancey

Reproduction soumise à autorisation du titulaire des droits d'exploitation

© Région Bourgogne-Franche-Comté, Inventaire du patrimoine

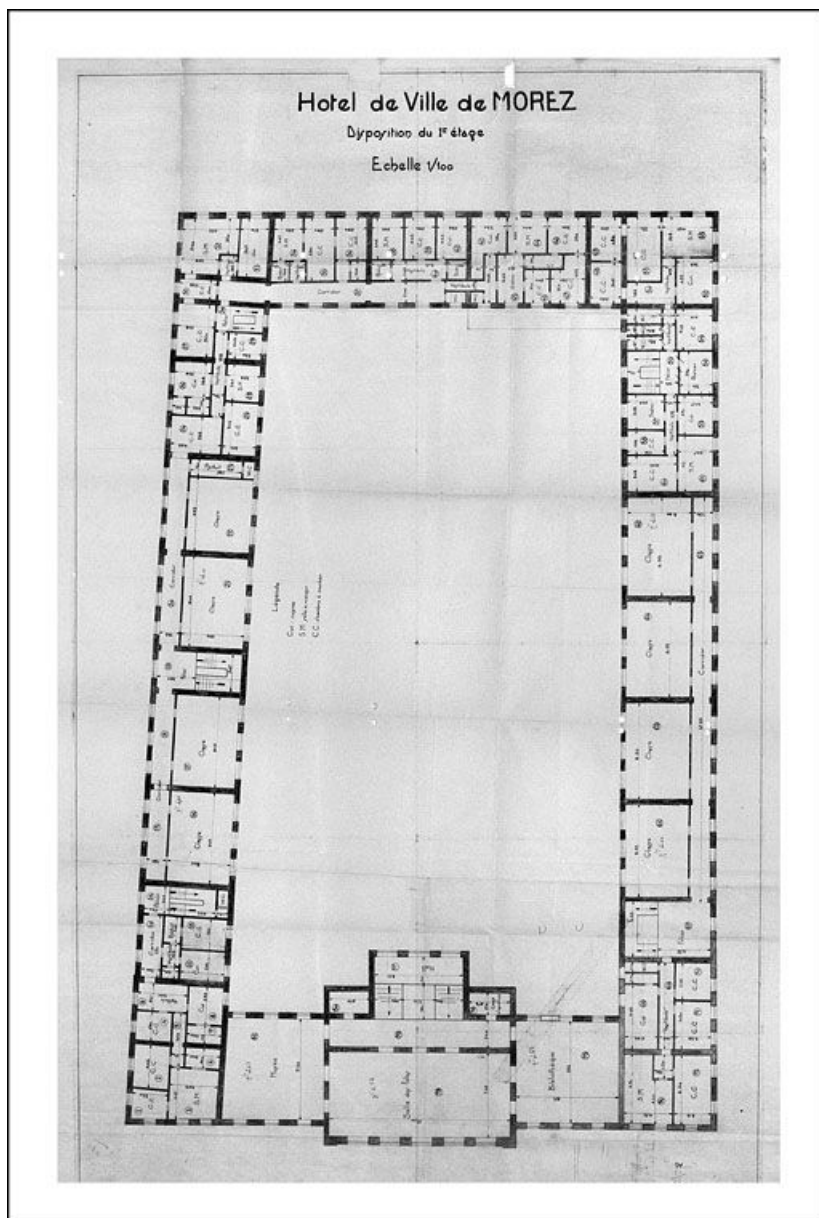

**Hôtel de ville de Morez. Disposition du 1er étage, 2e quart 20e siècle.**  
39, Morez place Jean Jaurès

**Source :**

**Dessin (tirage à l'ammoniaque), s.d. [2e quart 20e siècle], échelle 1:100. Lieu de conservation : Ville de Morez, Services techniques**

Lieu de conservation : Ville de Morez, Services techniques

N° de l'illustration : 20043900557X

Date : 2004

Auteur : Yves Sancey

Reproduction soumise à autorisation du titulaire des droits d'exploitation

© Région Bourgogne-Franche-Comté, Inventaire du patrimoine

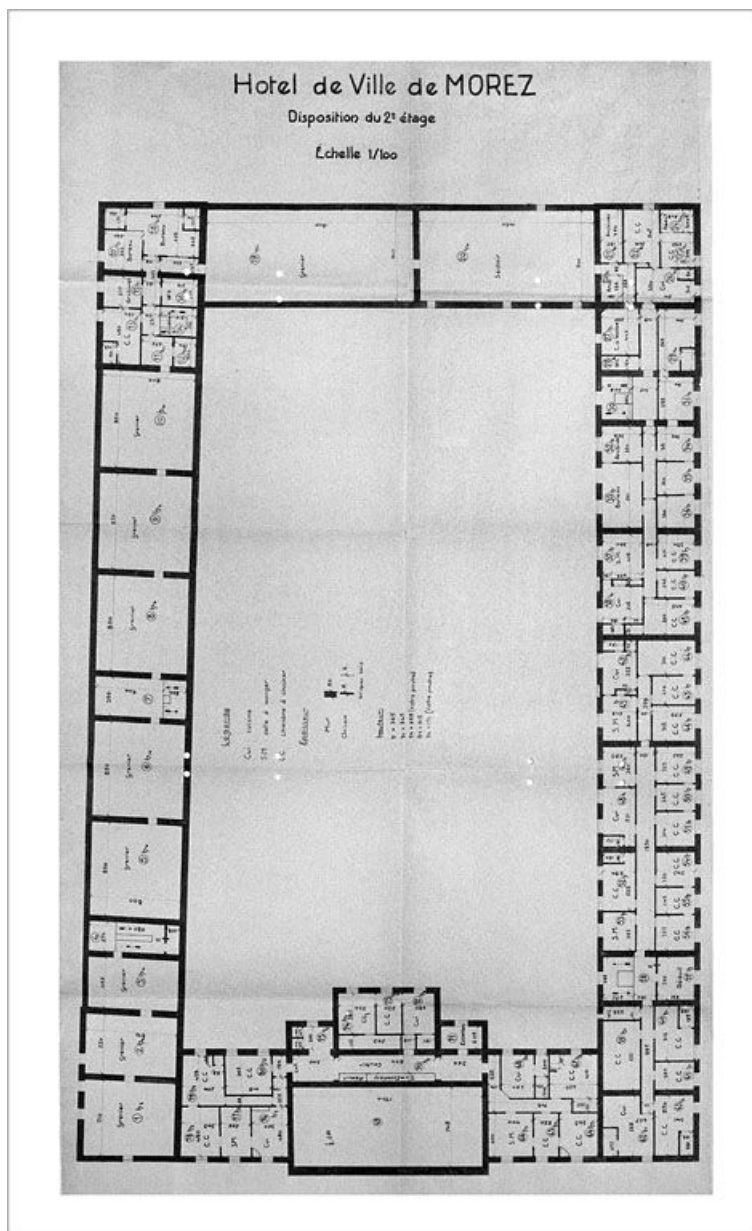

**Hôtel de ville de Morez. Disposition du 2e étage, 2e quart 20e siècle.**  
39, Morez place Jean Jaurès

**Source :**

**Dessin (tirage à l'ammoniaque), s.d. [2e quart 20e siècle], échelle 1:100. Lieu de conservation : Ville de Morez, Services techniques**

Lieu de conservation : Ville de Morez, Services techniques

N° de l'illustration : 20043900558X

Date : 2004

Auteur : Yves Sancey

Reproduction soumise à autorisation du titulaire des droits d'exploitation

© Région Bourgogne-Franche-Comté, Inventaire du patrimoine



[Façade antérieure, avec le kiosque], 1er quart 20e siècle.

39, Morez place Jean Jaurès

**Source :**

**Photographie, s.d. [1er quart 20e siècle], plaque de verre 13 x 18 cm, par Manias, Jules (? , photographe). Lieu de conservation : Région Bourgogne-Franche-Comté, service Inventaire et Patrimoine, Besançon. Cote : Fonds Manias**

Lieu de conservation : Région Franche-Comté, Inventaire du Patrimoine, Besançon

N° de l'illustration : 20063900295PY

Date : 2006

Auteur : Yves Sancey (reproduction)

Reproduction soumise à autorisation du titulaire des droits d'exploitation

© Région Bourgogne-Franche-Comté, Inventaire du patrimoine



[Façades postérieure et latérale gauche, depuis le pont Lamartine], 1er quart 20e siècle.

39, Morez place Jean Jaurès

**Source :**

**Photographie, s.d. [1er quart 20e siècle], plaque de verre 13 x 18 cm, par Manias, Jules (? , photographe). Lieu de conservation : Région Bourgogne-Franche-Comté, service Inventaire et Patrimoine, Besançon. Cote : Fonds Manias**

Lieu de conservation : Région Bourgogne-Franche-Comté, Inventaire et Patrimoine, Besançon

N° de l'illustration : 20063900301PY

Date : 2006

Reproduction soumise à autorisation du titulaire des droits d'exploitation

© Région Bourgogne-Franche-Comté, Inventaire du patrimoine





[Façades postérieure et latérale droite], 1er quart 20e siècle.  
39, Morez place Jean Jaurès

**Source :**

**Photographie, s.d. [1er quart 20e siècle], plaque de verre 13 x 18 cm, par Manias, Jules (? , photographe). Lieu de conservation : Région Bourgogne-Franche-Comté, service Inventaire et Patrimoine, Besançon. Cote : Fonds Manias**

N° de l'illustration : 20063900304PY

Date : 2006

Reproduction soumise à autorisation du titulaire des droits d'exploitation

© Région Bourgogne-Franche-Comté, Inventaire du patrimoine



**Ecole Pratique d'Industrie de Morez. 3e Année [élèves et professeurs], 1908.**

39, Morez place Jean Jaurès

**Source :**

**Carte photo, s.d. [1908]. Lieu de conservation : Archives Lycée polyvalent Victor Bérard, Morez**

Lieu de conservation : Archives du lycée polyvalent Victor Bérard, Morez

N° de l'illustration : 20103900707NUC2A

Date : 2010

Auteur : Yves Sancey (reproduction)

Reproduction soumise à autorisation du titulaire des droits d'exploitation

© Région Bourgogne-Franche-Comté, Inventaire du patrimoine



**[Ecole pratique : intérieur de l'atelier de mécanique], entre 1895 et 1932.**

39, Morez place Jean Jaurès

**Source :**

**Photographie, s.d. [limite 19e siècle 20e siècle, entre 1895 et 1932]. Lieu de conservation : Archives Lycée polyvalent Victor Bérard, Morez**

Lieu de conservation : Archives du lycée polyvalent Victor Bérard, Morez

N° de l'illustration : 20103900708NUC2A

Date : 2010

Auteur : Yves Sancey (reproduction)

Reproduction soumise à autorisation du titulaire des droits d'exploitation

© Région Bourgogne-Franche-Comté, Inventaire du patrimoine



**[Ecole pratique : intérieur de l'atelier de menuiserie], entre 1895 et 1932.**

39, Morez place Jean Jaurès

**Source :**

**Photographie, s.d. [limite 19e siècle 20e siècle, entre 1895 et 1932]. Lieu de conservation : Archives Lycée polyvalent Victor Bérard, Morez**

Lieu de conservation : Archives du lycée polyvalent Victor Bérard, Morez

N° de l'illustration : 20103900352NUC2A

Date : 2010

Auteur : Yves Sancey (reproduction)

Reproduction soumise à autorisation du titulaire des droits d'exploitation

© Région Bourgogne-Franche-Comté, Inventaire du patrimoine



**[Ecole pratique : intérieur de l'atelier de montage des verres], 1927.**  
39, Morez place Jean Jaurès

**Source :**

**Photographie, s.d. [1927]. Biselage des verres (fabrication du biseau). Lieu de conservation : Archives Lycée polyvalent Victor Bérard, Morez**

Lieu de conservation : Archives du lycée polyvalent Victor Bérard, Morez

N° de l'illustration : 20103900697NUC2A

Date : 2010

Auteur : Yves Sancey (reproduction)

Reproduction soumise à autorisation du titulaire des droits d'exploitation

© Région Bourgogne-Franche-Comté, Inventaire du patrimoine

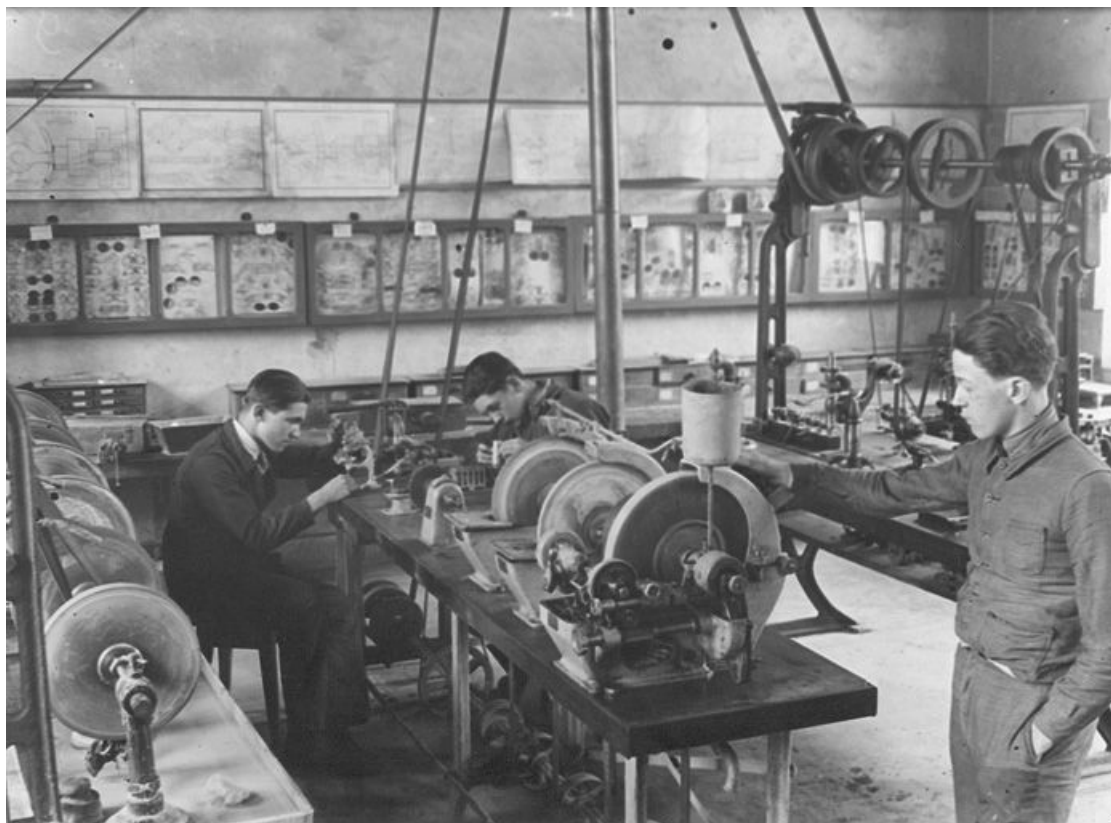

[Ecole pratique : intérieur de l'atelier de montage des verres], 1927.

**Source :**

**Photographie, s.d. [1927]. Au premier plan, débordage des verres à la meule. Lieu de conservation : Archives Lycée polyvalent Victor Bérard, Morez**

Lieu de conservation : Archives du lycée polyvalent Victor Bérard, Morez

N° de l'illustration : 20103900698NUC2A

Date : 2010

Auteur : Yves Sancey

Reproduction soumise à autorisation du titulaire des droits d'exploitation

© Région Bourgogne-Franche-Comté, Inventaire du patrimoine





**Vue d'ensemble plongeante sur le quartier de l'hôtel de ville, depuis le nord.**  
39, Morez place Jean Jaurès

N° de l'illustration : 20103900333NUC2A

Date : 2010

Auteur : Yves Sancey

Reproduction soumise à autorisation du titulaire des droits d'exploitation

© Région Bourgogne-Franche-Comté, Inventaire du patrimoine





**Vue d'ensemble plongeante, depuis le nord.**

39, Morez place Jean Jaurès

N° de l'illustration : 20033900285XA

Date : 2003

Auteur : Yves Sancey

Reproduction soumise à autorisation du titulaire des droits d'exploitation

© Région Bourgogne-Franche-Comté, Inventaire du patrimoine



**Vue d'ensemble, depuis le sud.**

39, Morez place Jean Jaurès

N° de l'illustration : 20003900390XA

Date : 2000

Auteur : Jérôme Mongreville

Reproduction soumise à autorisation du titulaire des droits d'exploitation

© Région Bourgogne-Franche-Comté, Inventaire du patrimoine



**Vue d'ensemble, depuis le sud-ouest : élévations antérieure et latérale gauche.**  
39, Morez place Jean Jaurès

N° de l'illustration : 20093900090NUC2A

Date : 2009

Auteur : Yves Sancey

Reproduction soumise à autorisation du titulaire des droits d'exploitation

© Région Bourgogne-Franche-Comté, Inventaire du patrimoine





**Vue d'ensemble, depuis le nord-ouest : élévations postérieure et latérale gauche.**  
39, Morez place Jean Jaurès

N° de l'illustration : 20103900607NUC2A

Date : 2010

Auteur : Yves Sancey

Reproduction soumise à autorisation du titulaire des droits d'exploitation

© Région Bourgogne-Franche-Comté, Inventaire du patrimoine



**Élévation antérieure.**

39, Morez place Jean Jaurès

N° de l'illustration : 20003900374VA

Date : 2000

Auteur : Jérôme Mongreville

Reproduction soumise à autorisation du titulaire des droits d'exploitation

© Région Bourgogne-Franche-Comté, Inventaire du patrimoine



**Elévation antérieure : pavillon central.**

39, Morez place Jean Jaurès

N° de l'illustration : 20003900372VA

Date : 2000

Auteur : Jérôme Mongreville

Reproduction soumise à autorisation du titulaire des droits d'exploitation

© Région Bourgogne-Franche-Comté, Inventaire du patrimoine





**Elévation antérieure : partie droite.**

39, Morez place Jean Jaurès

N° de l'illustration : 20003900370VA

Date : 2000

Auteur : Jérôme Mongreville

Reproduction soumise à autorisation du titulaire des droits d'exploitation

© Région Bourgogne-Franche-Comté, Inventaire du patrimoine





**Campanile du pavillon central.**

39, Morez place Jean Jaurès

N° de l'illustration : 20103900343NUC2A

Date : 2010

Auteur : Yves Sancey

Reproduction soumise à autorisation du titulaire des droits d'exploitation

© Région Bourgogne-Franche-Comté, Inventaire du patrimoine



**Elévation antérieure : inscriptions, fronton et campanile du pavillon central.**

39, Morez place Jean Jaurès

N° de l'illustration : 20103900645NUC2A

Date : 2010

Auteur : Yves Sancey

Reproduction soumise à autorisation du titulaire des droits d'exploitation

© Région Bourgogne-Franche-Comté, Inventaire du patrimoine



**Fronton orné du blason de la ville.**

39, Morez place Jean Jaurès

N° de l'illustration : 20103900582NUC2A

Date : 2010

Auteur : Yves Sancey

Reproduction soumise à autorisation du titulaire des droits d'exploitation

© Région Bourgogne-Franche-Comté, Inventaire du patrimoine





**Le campanile.**

39, Morez place Jean Jaurès

N° de l'illustration : 20103900581NUC2A

Date : 2010

Auteur : Yves Sancey

Reproduction soumise à autorisation du titulaire des droits d'exploitation

© Région Bourgogne-Franche-Comté, Inventaire du patrimoine

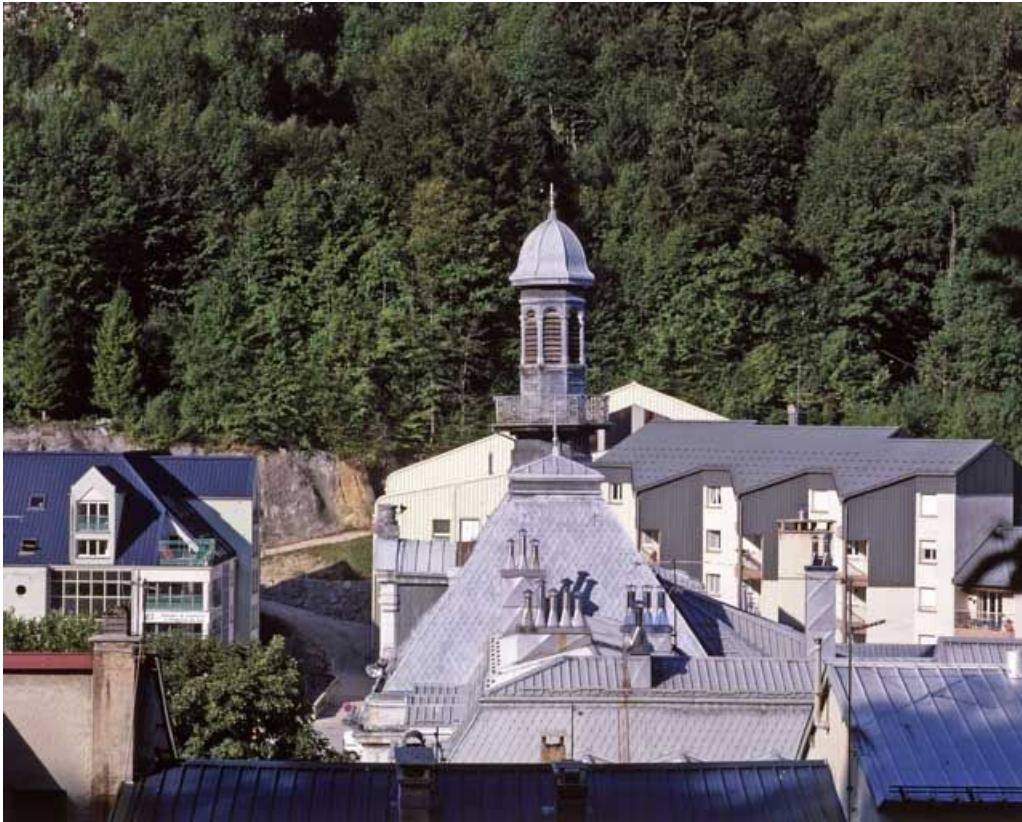

**Campanile du pavillon central, vu de profil (nord-est).**

39, Morez place Jean Jaurès

N° de l'illustration : 20033900299XA

Date : 2003

Auteur : Yves Sancey

Reproduction soumise à autorisation du titulaire des droits d'exploitation

© Région Bourgogne-Franche-Comté, Inventaire du patrimoine



**Aile latérale gauche (école des filles), de trois quarts gauche.**

39, Morez place Jean Jaurès

N° de l'illustration : 20033900291XA

Date : 2003

Auteur : Yves Sancey

Reproduction soumise à autorisation du titulaire des droits d'exploitation

© Région Bourgogne-Franche-Comté, Inventaire du patrimoine



**Aile latérale gauche (école des filles) : travée centrale.**  
39, Morez place Jean Jaurès

N° de l'illustration : 20103900545NUC2A

Date : 2010

Auteur : Yves Sancey

Reproduction soumise à autorisation du titulaire des droits d'exploitation

© Région Bourgogne-Franche-Comté, Inventaire du patrimoine





**Aile latérale gauche : armoiries de la ville sur le fronton de la travée centrale.**  
39, Morez place Jean Jaurès

N° de l'illustration : 20033900294X

Date : 2003

Auteur : Yves Sancey

Reproduction soumise à autorisation du titulaire des droits d'exploitation

© Région Bourgogne-Franche-Comté, Inventaire du patrimoine



**Aile latérale gauche : détail d'une prise d'eau du canal d'amenée passant sous le bâtiment.**  
39, Morez place Jean Jaurès

N° de l'illustration : 20033900301X

Date : 2003

Auteur : Yves Sancey

Reproduction soumise à autorisation du titulaire des droits d'exploitation

© Région Bourgogne-Franche-Comté, Inventaire du patrimoine



**Aile latérale droite (école des garçons) : la surélévation.**

39, Morez place Jean Jaurès

N° de l'illustration : 20103900174NUC2A

Date : 2010

Auteur : Yves Sancey

Reproduction soumise à autorisation du titulaire des droits d'exploitation

© Région Bourgogne-Franche-Comté, Inventaire du patrimoine



**Vue plongeante sur la cour, depuis le campanile.**

39, Morez place Jean Jaurès

N° de l'illustration : 20103900546NUC2A

Date : 2010

Auteur : Yves Sancey

Reproduction soumise à autorisation du titulaire des droits d'exploitation

© Région Bourgogne-Franche-Comté, Inventaire du patrimoine



**Hall d'entrée : vue d'ensemble.**

39, Morez place Jean Jaurès

N° de l'illustration : 20003901254X

Date : 2000

Auteur : Jérôme Mongreville

Reproduction soumise à autorisation du titulaire des droits d'exploitation

© Région Bourgogne-Franche-Comté, Inventaire du patrimoine





**Hall d'entrée : colonnes et première volée de l'escalier d'honneur.**

39, Morez place Jean Jaurès

N° de l'illustration : 20003901255X

Date : 2000

Auteur : Jérôme Mongreville

Reproduction soumise à autorisation du titulaire des droits d'exploitation

© Région Bourgogne-Franche-Comté, Inventaire du patrimoine



**Escalier d'honneur : volée double, de trois quarts.**

39, Morez place Jean Jaurès

N° de l'illustration : 20003901238V

Date : 2000

Auteur : Jérôme Mongreville

Reproduction soumise à autorisation du titulaire des droits d'exploitation

© Région Bourgogne-Franche-Comté, Inventaire du patrimoine





**Escalier d'honneur : armoiries de la ville décorant le garde-corps.**

39, Morez place Jean Jaurès

N° de l'illustration : 20003901257X

Date : 2000

Auteur : Jérôme Mongreville

Reproduction soumise à autorisation du titulaire des droits d'exploitation

© Région Bourgogne-Franche-Comté, Inventaire du patrimoine



**Escalier d'honneur : volée double et palier supérieur, depuis le repos.**  
39, Morez place Jean Jaurès

N° de l'illustration : 20003901258X

Date : 2000

Auteur : Jérôme Mongreville

Reproduction soumise à autorisation du titulaire des droits d'exploitation

© Région Bourgogne-Franche-Comté, Inventaire du patrimoine



**Salon d'honneur : vue d'ensemble, depuis l'extrémité ouest.**

39, Morez place Jean Jaurès

N° de l'illustration : 20103900341NUC2A

Date : 2010

Auteur : Yves Sancey

Reproduction soumise à autorisation du titulaire des droits d'exploitation

© Région Bourgogne-Franche-Comté, Inventaire du patrimoine



**Salon d'honneur : cheminée.**

39, Morez place Jean Jaurès

N° de l'illustration : 20003901256X

Date : 2000

Auteur : Jérôme Mongreville

Reproduction soumise à autorisation du titulaire des droits d'exploitation

© Région Bourgogne-Franche-Comté, Inventaire du patrimoine



**Salon d'honneur : vue d'ensemble, depuis l'extrémité est.**

39, Morez place Jean Jaurès

N° de l'illustration : 20003901234V

Date : 2000

Auteur : Jérôme Mongreville

Reproduction soumise à autorisation du titulaire des droits d'exploitation

© Région Bourgogne-Franche-Comté, Inventaire du patrimoine



**Groupe scolaire de l'hôtel de ville.**

39, Morez place Jean Jaurès

N° de l'illustration : 20033900289XA

Date : 2003

Auteur : Yves Sancey

Reproduction soumise à autorisation du titulaire des droits d'exploitation

© Région Bourgogne-Franche-Comté, Inventaire du patrimoine