FERME

Bourgogne-Franche-Comté, Jura
Morbier
la Bucle

Dossier IA39000618 réalisé en 2000

Auteur(s) : Muriel Vercez

Historique

La date de 1780 est portée sur les linteaux des portes d'accès au logis situés sur les façades nord-ouest et sud-est.

Période(s) principale(s) : 4e quart 18e siècle
Dates : 1780 (porte la date)

Description

Un appentis, recouvert de tuiles mécaniques, est accolé contre la façade nord-est. Le pignon de cette face est protégé par un essentage de bardeaux. La baie lunetière se situe à l'étage de la façade gouttereau sud-est.

Eléments descriptifs

Murs : calcaire, moellon, enduit, essentage de bardeaux
Toit : métal en couverture, tuile mécanique
Etages : 1 étage carré
Escaliers : escalier dans-oeuvre
Typologie : tavaillon, baie lunetière

Informations complémentaires

- **Voir le dossier numérisé :** https://patrimoine.bourgognefranchecomte.fr/gtrudov/IA39000618/index.htm

Observations :

Les tavaillons sont de petits bardeaux, fines lamelles d'épicéa fendues, autrefois utilisées pour la couverture et subsistant parfois en essentage pour protéger les façades exposées au vent. Les baies lunetières sont des baies de petit module, souvent à encadrement de bois, qui traduisent la présence d'un atelier de lunetier.

Aire d'étude et canton : Morez

Dénomination : ferme

Parties constituantes non étudiées : citerne

© Région Bourgogne-Franche-Comté, Inventaire du patrimoine

Vue générale.
39, Morbier

N° de l'illustration : 20003900454X
Date : 2000
Auteur : Jérôme Mongreville
Reproduction soumise à autorisation du titulaire des droits d'exploitation
© Région Bourgogne-Franche-Comté, Inventaire du patrimoine

Façade sud-est, vue éloignée.
39, Morbier, lieudit : la Bucle

N° de l'illustration : 20003900453X
Date : 2000
Auteur : Jérôme Mongreville
Reproduction soumise à autorisation du titulaire des droits d'exploitation
© Région Bourgogne-Franche-Comté, Inventaire du patrimoine

Façades nord-ouest et sud-ouest vues de trois quarts.
39, Morbier, lieudit : la Bucle

N° de l'illustration : 20003900449X
Date : 2000
Auteur : Jérôme Mongreville
Reproduction soumise à autorisation du titulaire des droits d'exploitation
© Région Bourgogne-Franche-Comté, Inventaire du patrimoine

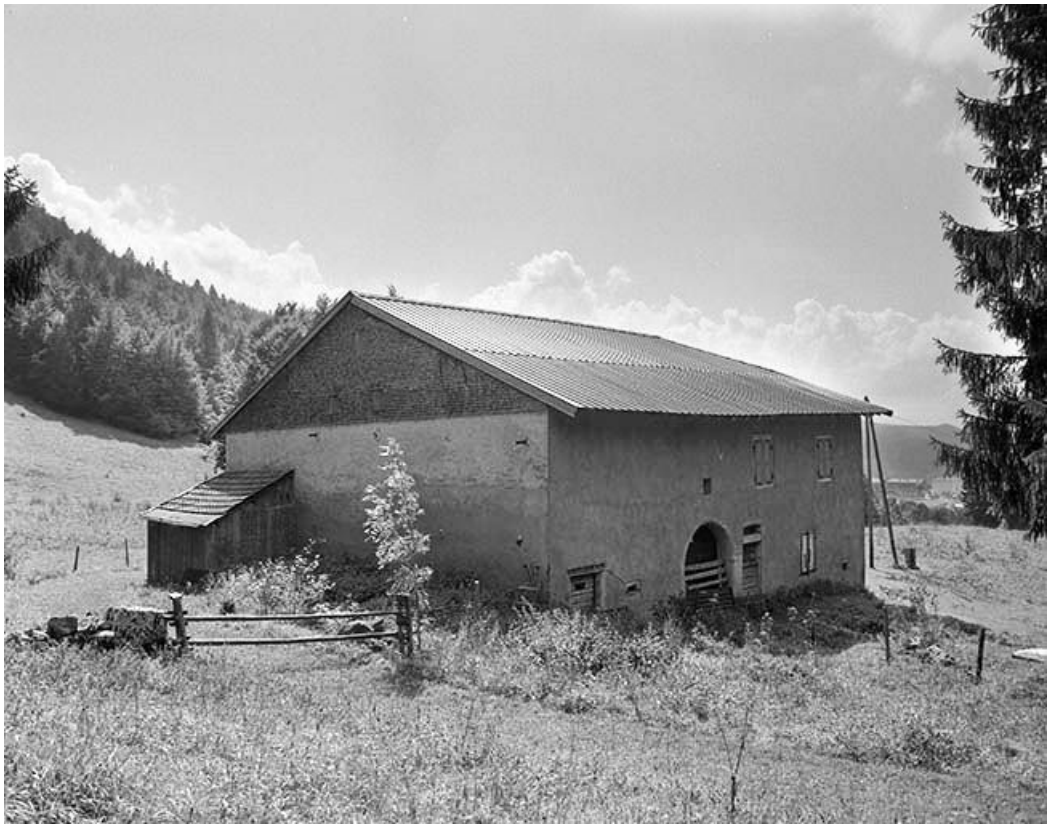

Façades nord-est et nord-ouest.
39, Morbier, lieudit : la Bucle

N° de l'illustration : 20003900451X
Date : 2000
Auteur : Jérôme Mongreville
Reproduction soumise à autorisation du titulaire des droits d'exploitation
© Région Bourgogne-Franche-Comté, Inventaire du patrimoine

Façade sud-est.
39, Morbier, lieudit : la Bucle

N° de l'illustration : 20003900452X
Date : 2000
Auteur : Jérôme Mongreville
Reproduction soumise à autorisation du titulaire des droits d'exploitation
© Région Bourgogne-Franche-Comté, Inventaire du patrimoine

Façade sud-ouest.
39, Morbier, lieudit : la Bucle

N° de l'illustration : 20003900450X
Date : 2000
Auteur : Jérôme Mongreville
Reproduction soumise à autorisation du titulaire des droits d'exploitation
© Région Bourgogne-Franche-Comté, Inventaire du patrimoine

Fenêtres éclairant l'atelier ou " fenêtres de forge ".
39, Morbier, lieudit : la Bucle

N° de l'illustration : 20003900456X
Date : 2000
Auteur : Jérôme Mongreville
Reproduction soumise à autorisation du titulaire des droits d'exploitation
© Région Bourgogne-Franche-Comté, Inventaire du patrimoine

Date portée sur le linteau d'une des portes d'accès au logis.
39, Morbier, lieudit : la Bucle

N° de l'illustration : 20003900457X
Date : 2000
Auteur : Jérôme Mongreville
Reproduction soumise à autorisation du titulaire des droits d'exploitation
© Région Bourgogne-Franche-Comté, Inventaire du patrimoine