PRÉSENTATION DE LA COMMUNE DE LONGCHAUMOIS

Bourgogne-Franche-Comté, Jura
Longchaumois

Dossier IA39000588 réalisé en 1999 revu en 2000

Auteur(s) : Muriel Vercez

Historique

Modifications de limite avec les communes des Rousses et Prémanon au 19ème au lieu-dit les Rivières.

Sources documentaires

Documents figurés

- **Vue de la mairie-école avant 1914.**
  Vue de la mairie-école avant 1914. Carte postale, 1er quart 20e siècle. Dans : " Le Haut-Jura oublié " / Daniel Chambre, Saint-Claude : Les Amis du Vieux Saint-Claude, 1989, p.82.
- **Environs de Morez-Jura - Longchaumois, place de la fontaine.**
  Environs de Morez-Jura - Longchaumois, place de la fontaine. Carte postale, 1er quart 20e siècle. Dans : " Le Haut-Jura oublié " / Daniel Chambre, Saint-Claude : Les Amis du Vieux Saint-Claude, 1989, p.82.

Informations complémentaires

- **Voir le dossier numérisé :** https://patrimoine.bourgognefranchecomte.fr/gtrudov/IA39000588/index.htm

© Région Bourgogne-Franche-Comté, Inventaire du patrimoine

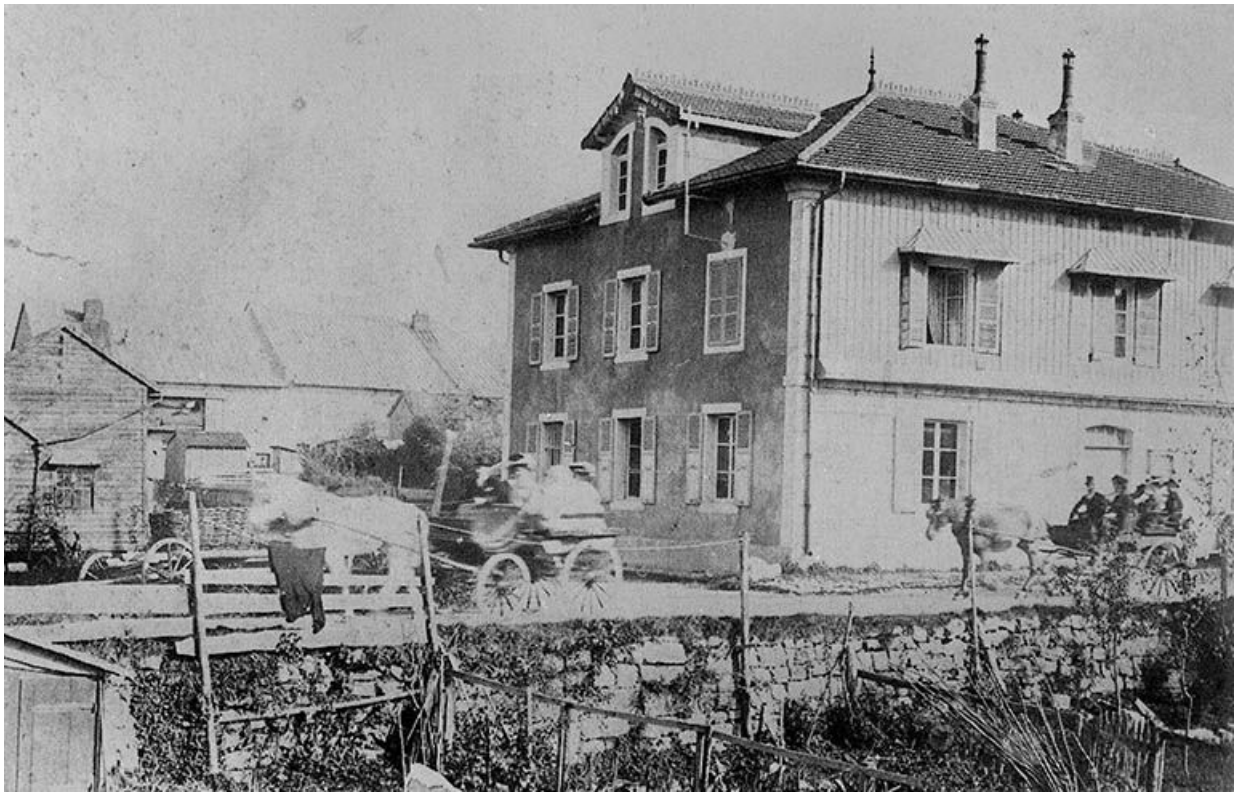

Vue de la mairie-école avant 1914.
39, Longchaumois

Source :
Carte postale, 1er quart 20e siècle. Dans : " Le Haut-Jura oublié " / Daniel Chambre, Saint-Claude : Les Amis du Vieux Saint-Claude, 1989, p.82.

N° de l'illustration : 20003900716X
Date : 2000
Auteur : Jérôme Mongreville (reproduction)
Reproduction soumise à autorisation du titulaire des droits d'exploitation
© Région Bourgogne-Franche-Comté, Inventaire du patrimoine

Environs de Morez-Jura - Longchaumois, place de la fontaine.
39, Longchaumois

Source :
Carte postale, 1er quart 20e siècle. Dans : " Le Haut-Jura oublié " / Daniel Chambre, Saint-Claude : Les Amis du Vieux Saint-Claude, 1989, p.82.

N° de l'illustration : 20003900715X
Date : 2000
Auteur : Jérôme Mongreville (reproduction)
Reproduction soumise à autorisation du titulaire des droits d'exploitation
© Région Bourgogne-Franche-Comté, Inventaire du patrimoine

Vue générale du village de Longchaumois.
39, Longchaumois

N° de l'illustration : 20013900568XA
Date : 2001
Auteur : Jérôme Mongreville
Reproduction soumise à autorisation du titulaire des droits d'exploitation
© Région Bourgogne-Franche-Comté, Inventaire du patrimoine

Vue éloignée du village de Longchaumois.
39, Longchaumois

N° de l'illustration : 19993900341ZA
Date : 1999
Auteur : Yves Sancey
Reproduction soumise à autorisation du titulaire des droits d'exploitation
© Région Bourgogne-Franche-Comté, Inventaire du patrimoine

Vue générale du village de Longchaumois.
39, Longchaumois

N° de l'illustration : 20013900570XA
Date : 2001
Auteur : Jérôme Mongreville
Reproduction soumise à autorisation du titulaire des droits d'exploitation
© Région Bourgogne-Franche-Comté, Inventaire du patrimoine

Vue éloignée du village de Longchaumois.
39, Longchaumois

N° de l'illustration : 20013900566XA
Date : 2001
Auteur : Jérôme Mongreville
Reproduction soumise à autorisation du titulaire des droits d'exploitation
© Région Bourgogne-Franche-Comté, Inventaire du patrimoine

Vue de situation.
39, Longchaumois rue de l' Eglise

N° de l'illustration : 20003900626X
Date : 2000
Auteur : Jérôme Mongreville
Reproduction soumise à autorisation du titulaire des droits d'exploitation
© Région Bourgogne-Franche-Comté, Inventaire du patrimoine

Façade antérieure vue de trois quarts droit.
39, Longchaumois, 6 rue de l' Eglise

N° de l'illustration : 20013900517X
Date : 2001
Auteur : Jérôme Mongreville
Reproduction soumise à autorisation du titulaire des droits d'exploitation
© Région Bourgogne-Franche-Comté, Inventaire du patrimoine

Façade antérieure.
39, Longchaumois, 6 rue du Comté

N° de l'illustration : 19903900612ZA
Date : 1990
Auteur : Laurent Poupard
Reproduction soumise à autorisation du titulaire des droits d'exploitation
© Région Bourgogne-Franche-Comté, Inventaire du patrimoine

Vue de situation.
39, Longchaumois rue Rosset, lieudit : le Rosset

N° de l'illustration : 19993900360X
Date : 1999
Auteur : Yves Sancey
Reproduction soumise à autorisation du titulaire des droits d'exploitation
© Région Bourgogne-Franche-Comté, Inventaire du patrimoine

Vue de situation.
39, Longchaumois, lieudit : les Moulins Piquands

N° de l'illustration : 20003900132X
Date : 2000
Auteur : Jérôme Mongreville
Reproduction soumise à autorisation du titulaire des droits d'exploitation
© Région Bourgogne-Franche-Comté, Inventaire du patrimoine

Vue d'ensemble depuis l'est.
39, Longchaumois, 4 rue de l' Eglise

N° de l'illustration : 19903900606ZA
Date : 1990
Auteur : Laurent Poupard
Reproduction soumise à autorisation du titulaire des droits d'exploitation
© Région Bourgogne-Franche-Comté, Inventaire du patrimoine

Vue générale du logement patronal et de l'ancienne lunetterie.

N° de l'illustration : 19903900598ZA
Date : 1990
Auteur : Laurent Poupard
Reproduction soumise à autorisation du titulaire des droits d'exploitation
© Région Bourgogne-Franche-Comté, Inventaire du patrimoine

Façade antérieure.
39, Longchaumois Grande Rue 26

N° de l'illustration : 19913900792ZA
Date : 1991
Auteur : Laurent Poupard
Reproduction soumise à autorisation du titulaire des droits d'exploitation
© Région Bourgogne-Franche-Comté, Inventaire du patrimoine

Façade antérieure, vue éloignée.
39, Longchaumois

N° de l'illustration : 19993900385X
Date : 1999
Auteur : Yves Sancey
Reproduction soumise à autorisation du titulaire des droits d'exploitation
© Région Bourgogne-Franche-Comté, Inventaire du patrimoine

Façade antérieure d'une ferme transformée en maison.
39, Longchaumois

N° de l'illustration : 20013900522X
Date : 2001
Auteur : Jérôme Mongreville
Reproduction soumise à autorisation du titulaire des droits d'exploitation
© Région Bourgogne-Franche-Comté, Inventaire du patrimoine

Décor en partie supérieure de la façade.
39, Longchaumois

N° de l'illustration : 20013900525X
Date : 2001
Auteur : Jérôme Mongreville
Reproduction soumise à autorisation du titulaire des droits d'exploitation
© Région Bourgogne-Franche-Comté, Inventaire du patrimoine

Détail d'une planche de rive et de décor de façade.
39, Longchaumois

N° de l'illustration : 20013900524X
Date : 2001
Auteur : Jérôme Mongreville
Reproduction soumise à autorisation du titulaire des droits d'exploitation
© Région Bourgogne-Franche-Comté, Inventaire du patrimoine

Façades postérieures des maisons et immeubles bordant la rue principale du village.
39, Longchaumois

N° de l'illustration : 20013900516X
Date : 2001
Auteur : Jérôme Mongreville
Reproduction soumise à autorisation du titulaire des droits d'exploitation
© Région Bourgogne-Franche-Comté, Inventaire du patrimoine

Façades postérieures des maisons et immeubles bordant la rue principale du village.
39, Longchaumois

N° de l'illustration : 20013900509X
Date : 2001
Auteur : Jérôme Mongreville
Reproduction soumise à autorisation du titulaire des droits d'exploitation
© Région Bourgogne-Franche-Comté, Inventaire du patrimoine

Façade postérieure d'un immeuble.
39, Longchaumois

N° de l'illustration : 20013900523X
Date : 2001
Auteur : Jérôme Mongreville
Reproduction soumise à autorisation du titulaire des droits d'exploitation
© Région Bourgogne-Franche-Comté, Inventaire du patrimoine

Vue de trois quarts de la façade antérieure et, au premier plan, la resserre.
39, Longchaumois

N° de l'illustration : 19993900334ZA
Date : 1999
Auteur : Yves Sancey
Reproduction soumise à autorisation du titulaire des droits d'exploitation
© Région Bourgogne-Franche-Comté, Inventaire du patrimoine

Vue de trois quarts de la façade antérieure et de la face droite.
39, Longchaumois

N° de l'illustration : 19993900366X
Date : 1999
Auteur : Yves Sancey
Reproduction soumise à autorisation du titulaire des droits d'exploitation
© Région Bourgogne-Franche-Comté, Inventaire du patrimoine

Vue éloignée de la façade antérieure.
39, Longchaumois

N° de l'illustration : 19993900283ZA
Date : 1999
Auteur : Yves Sancey
Reproduction soumise à autorisation du titulaire des droits d'exploitation
© Région Bourgogne-Franche-Comté, Inventaire du patrimoine

Façade antérieure.
39, Longchaumois

N° de l'illustration : 19993900343ZA
Date : 1999
Auteur : Yves Sancey
Reproduction soumise à autorisation du titulaire des droits d'exploitation
© Région Bourgogne-Franche-Comté, Inventaire du patrimoine

Vue éloignée de la façade postérieure.
39, Longchaumois

N° de l'illustration : 19993900378ZA
Date : 1999
Auteur : Yves Sancey
Reproduction soumise à autorisation du titulaire des droits d'exploitation
© Région Bourgogne-Franche-Comté, Inventaire du patrimoine

Vue éloignée de la ferme dans le site.
39, Longchaumois

N° de l'illustration : 20013900532X
Date : 2001
Auteur : Jérôme Mongreville
Reproduction soumise à autorisation du titulaire des droits d'exploitation
© Région Bourgogne-Franche-Comté, Inventaire du patrimoine

Façade antérieure.
39, Longchaumois Grande Rue 48

N° de l'illustration : 20013900526X
Date : 2001
Auteur : Jérôme Mongreville
Reproduction soumise à autorisation du titulaire des droits d'exploitation
© Région Bourgogne-Franche-Comté, Inventaire du patrimoine