

## CITÉ OUVRIÈRE DITE CITÉ D'EXPLOITATION EDF

Bourgogne-Franche-Comté, Jura  
Cernon  
la Cité

Dossier IA39000494 réalisé en 1991 revu en  
1992

Auteur(s) : Laurent Poupard



### Historique

Cité ouvrière faisant partie de l'ensemble générateur d'énergie dit ensemble du barrage de Vouglans Elle a été bâtie entre 1963 et 1967 pour les agents d'exploitation d'EDF travaillant à la centrale hydroélectrique du barrage de Vouglans. Elle se compose de huit maisons. Formant une série de cinq, les maisons d'agents de maîtrise et les maisons d'ouvriers sont peu différenciées. Ce sont des maisons jumelées édifiées suivant des plans de l'architecte J.P. Fonterne. Maisons individuelles, celles des cadres sont au nombre de deux. Un troisième groupe, rénové en 1986, réunit un logement et trois studios. Existence d'un fonds d'archives privées.

**Période(s) principale(s) :** 3e quart 20e siècle

**Auteur(s) de l'oeuvre :**

J.-P. Fonterne (architecte, signature)

### Description

Murs en béton, couverture en tuile mécanique. Maison d'agents de maîtrise ou d'ouvriers : sous-sol, rez-de-chaussée surélevé et étage en surcroît. Maison de cadre : étage de soubassement, étage en surcroît.

### Éléments descriptifs

**Murs :** béton, parpaing de béton, enduit

**Toit :** tuile mécanique

**Étages :** sous-sol, rez-de-chaussée surélevé, étage en surcroît

### Sources documentaires

#### Documents figurés

• **Vouglans. Cité d'exploitation. Maison n° 2 vue en plan.**

Vouglans. Cité d'exploitation. Maison n° 2 vue en plan. Tirage à l'ammoniaque, 1980. Echelle 1:50, par B.V.

Lieu de conservation : Archives EDF-GRPH Rhône, Cernon

• **Electricité de France [...] Cité d'exploitation de Cernon. Maîtrise jumelée. Rez-de-chaussée.**

Electricité de France [...] Cité d'exploitation de Cernon. Maîtrise jumelée. Rez-de-chaussée. Tirage à l'ammoniaque, 1963. Echelle 1:50, par Fonterne, J.-P.

Lieu de conservation : Archives EDF-GRPH Rhône, Cernon

• **Cité de l'Exploitation à Cernon.**

Cité de l'Exploitation à Cernon. Photographie, 23 septembre 1965, par Studios Villeurbannais Monchanin et Périchon (photographe)

Lieu de conservation : Archives EDF-GRPH Rhône, Cernon- Cote du document : Vo. 1136

## Informations complémentaires

- **Voir le dossier numérisé** : <https://patrimoine.bourgognefranche-comte.fr/gtrudov/IA39000494/index.htm>

**Thématiques** : patrimoine industriel du Jura

**Aire d'étude et canton** : Jura

**Dénomination** : cité ouvrière

**Parties constituantes non étudiées** : logement de contremaître, logement d'ouvriers, garage, jardin

© Région Bourgogne-Franche-Comté, Inventaire du patrimoine



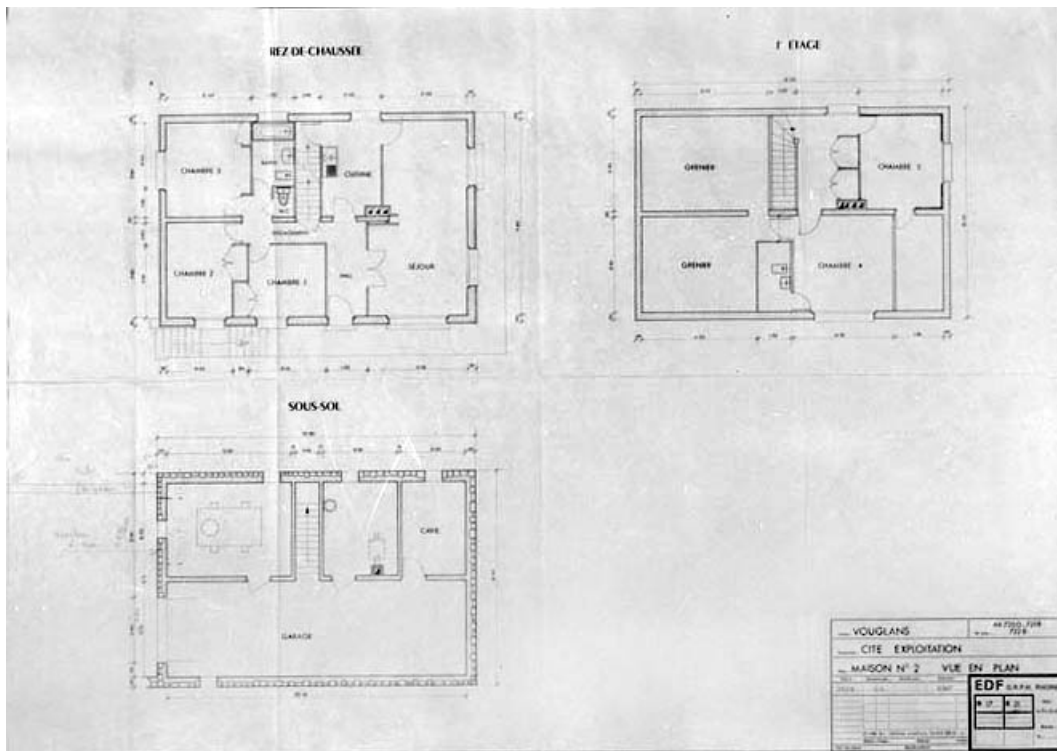

**Vouglans. Cité d'exploitation. Maison n° 2 vue en plan.**

39, Cernon, lieu-dit : la Cité

**Source :**

**Tirage à l'ammoniaque, 1980. Echelle 1:50, par B.V.. Lieu de conservation : Archives EDF-GRPH Rhône, Cernon**  
Lieu de conservation : Archives EDF-GRPH Rhône, Cernon

N° de l'illustration : 19913900723V

Date : 1991

Auteur : Jérôme Mongreville

Reproduction soumise à autorisation du titulaire des droits d'exploitation

© Région Bourgogne-Franche-Comté, Inventaire du patrimoine



**Cité de l'Exploitation à Cernon.**

39, Cernon, lieudit : la Cité

**Source :**

**Photographie, 23 septembre 1965, par Studios Villeurbannais Monchanin et Périchon (photographe). Lieu de**

**conservation : Archives EDF-GRPH Rhône, Cernon. Cote : Vo. 1136**

Lieu de conservation : Archives EDF-GRPH Rhône, Cernon - Cote du document : Vo. 1136

N° de l'illustration : 19913900306X

Date : 1991

Auteur : Jérôme Mongreville (reproduction)

Reproduction soumise à autorisation du titulaire des droits d'exploitation

© Région Bourgogne-Franche-Comté, Inventaire du patrimoine



**Maison d'agent de maîtrise : façade antérieure.**

39, Cernon, lieudit : la Cité

N° de l'illustration : 19913900708ZA

Date : 1991

Auteur : Jérôme Mongreville

Reproduction soumise à autorisation du titulaire des droits d'exploitation

© Région Bourgogne-Franche-Comté, Inventaire du patrimoine



**Maison d'agent de maîtrise : façade postérieure.**

39, Cernon, lieudit : la Cité

N° de l'illustration : 19913900709X

Date : 1991

Auteur : Jérôme Mongreville

Reproduction soumise à autorisation du titulaire des droits d'exploitation

© Région Bourgogne-Franche-Comté, Inventaire du patrimoine



**Maisons de cadres.**

39, Cernon, lieudit : la Cité

N° de l'illustration : 19913900710X

Date : 1991

Auteur : Jérôme Mongreville

Reproduction soumise à autorisation du titulaire des droits d'exploitation

© Région Bourgogne-Franche-Comté, Inventaire du patrimoine



**Vue d'ensemble, depuis l'ouest.**

39, Cernon, lieudit : la Cité

N° de l'illustration : 19913900705XA

Date : 1991

Auteur : Jérôme Mongreville

Reproduction soumise à autorisation du titulaire des droits d'exploitation

© Région Bourgogne-Franche-Comté, Inventaire du patrimoine