TANNERIE, USINE DE PRODUITS D'ENTRETIEN (USINE DE CIRAGE) PAULIN

Bourgogne-Franche-Comté, Jura
Saint-Claude
4 rue du Plan du Moulin

Dossier IA39000424 réalisé en 1992 revu en 1996

Auteur(s) : Laurent Poupard

Historique

Fondée en 1830 au faubourg Marcel, la tannerie Gauthier est transférée rue du Plan du Moulin en 1874. Elle est alimentée par le moulin à tan situé à l'emplacement de l'actuel stand de tir, qui approvisionne aussi la tannerie Faton, en amont. Toutes deux semblent tenues à partir de 1879 par Joannis Paulin, marchand drapier à Dijon puis tanneur à l'Abbaye-en-Grandvaux (commune de Grande-Rivière). Le 30 décembre 1879, un arrêté préfectoral l'autorise à transférer son établissement à Saint-Claude, la fabrication devant s'effectuer rue du Plan du Moulin et la vente dans un magasin à établir au 4 rue du Marché. Pour réunir les ateliers existants, Paulin construit (après 1896 ?) un corps de bâtiment formant passage couvert. En 1880, il invente une graisse pour chaussures qui est brevetée, la graisse noire. Si la guerre de 1914 apporte à cette production des débouchés avec l'armée (les autres clients étant les bûcherons et les vignerons), elle l'oblige, faute de main-d'oeuvre, à abandonner la tannerie dont les 9 fosses seront par la suite comblées. Familiale, l'affaire se transmet de père en fils : de Joannis à Paul, puis à Georges et André (S.R.L. les Fils de Paul Paulin). Prospère entre les deux guerres (malgré une faillite en 1929 ?), elle périclite ensuite. Presqu'arrêtée en 1992, elle est tenue par Paul Paulin. Elle importe toutes ses matières premières et connaît une production saisonnière, de décembre à fin avril, destinée aux mêmes clients : armée, bûcherons et vignerons. L'usine est démolie en janvier 1996. Chaudière des Ets Deguignes Frères (Saint-Denis, Seine-Saint-Denis) installée en 1923. 27 personnes dont 4 dans les bureaux entre les deux guerres (main d'oeuvre en partie d'origine asiatique), 13 dont 4 femmes en 1948, 7 ou 8 vers 1960, 4 en 1988, une à temps partiel en 1992.

Période(s) principale(s) : 3e quart 19e siècle
Période(s) secondaire(s) : 4e quart 19e siècle

Description

Ateliers : moellon calcaire, étage carré et étage en surcroît pour l'atelier de fabrication (couvert d'un appentis), 2 étages carrés et comble à surcroît pour les autres, premier étage desservi par un escalier extérieur et une galerie, pignon découvert à la jonction des ateliers de conditionnement. Remise à automobile et chaufferie en parpaing de béton. ; surface du site en m2 : 1 370

Eléments descriptifs

Murs : calcaire, béton, moellon, parpaing de béton, enduit
Toit : tuile mécanique
Etages : 2 étages carrés, comble à surcroît
Élévation : élévation à travées
Escaliers : escalier de distribution extérieur, escalier tournant à retours, en maçonnerie

Sources documentaires

Documents figurés

- **Saint-Claude (Jura) - Effet de neige, le Pont suspendu long. 150 m. haut. 50 m. alt. 440 m.**
  Saint-Claude (Jura) - Effet de neige, le Pont suspendu long. 150 m. haut. 50 m. alt. 440 m. Carte postale, s.d. [4e quart 19e

siècle, entre 1893 et 1896], par Mandrillon, E. (photographe)
Lieu de conservation : Collection particulière : Gérard Chapel, Saint-Claude

- **St-Claude - Le Tacon. Quartier du Boulevard Marcel.**
  St-Claude - Le Tacon. Quartier du Boulevard Marcel. Carte postale, s.d. [1er quart 20e siècle, entre 1900 et 1911]. Ed. du Bazar de l'Industrie.
  Lieu de conservation : Collection particulière : Gérard Chapel, Saint-Claude

Informations complémentaires

- **Voir le dossier numérisé :** https://patrimoine.bourgognefranchecomte.fr/gtrudov/IA39000424/index.htm

Thématiques : patrimoine industriel du Jura

Aire d'étude et canton : Jura

Dénomination : tannerie, usine de produits d'entretien

Parties constituantes non étudiées : chaufferie, pièce de stockage du combustible, atelier de fabrication, atelier de conditionnement, magasin industriel, logement, garage, jardin potager

© Région Bourgogne-Franche-Comté, Inventaire du patrimoine

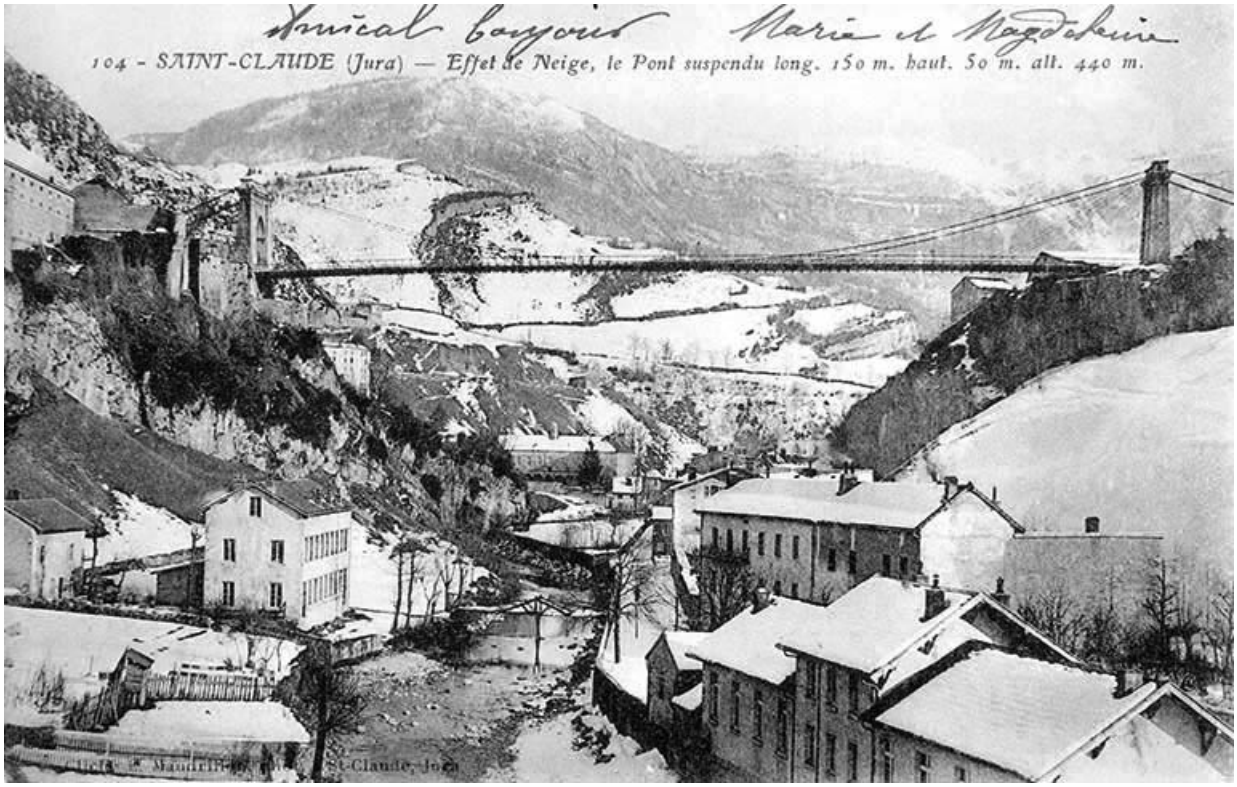

Saint-Claude (Jura) - Effet de neige, le Pont suspendu long. 150 m. haut. 50 m. alt. 440 m.
39, Saint-Claude, 4 rue du Plan du Moulin

Source :
Carte postale, s.d. [4e quart 19e siècle, entre 1893 et 1896], par Mandrillon, E. (photographe). Lieu de conservation : collection particulière : Gérard Chapel, Saint-Claude
Lieu de conservation : Collection particulière : Gérard Chapel, Saint-Claude

N° de l'illustration : 19913900214X
Date : 1991
Auteur : Jérôme Mongreville (reproduction)
Reproduction soumise à autorisation du titulaire des droits d'exploitation
© Région Bourgogne-Franche-Comté, Inventaire du patrimoine

St-Claude - Le Tacon. Quartier du Boulevard Marcel.
39, Saint-Claude, 4 rue du Plan du Moulin

Source :
Carte postale, s.d. [1er quart 20e siècle, entre 1900 et 1911]. Ed. du Bazar de l'Industrie. Lieu de conservation : collection particulière : Gérard Chapel, Saint-Claude
Lieu de conservation : Collection particulière : Gérard Chapel, Saint-Claude

N° de l'illustration : 19923900183X
Date : 1992
Auteur : Jérôme Mongreville (reproduction)
Reproduction soumise à autorisation du titulaire des droits d'exploitation
© Région Bourgogne-Franche-Comté, Inventaire du patrimoine

Vue d'ensemble depuis l'est.
39, Saint-Claude, 4 rue du Plan du Moulin

N° de l'illustration : 19923901344ZA
Date : 1992
Auteur : Laurent Poupard
Reproduction soumise à autorisation du titulaire des droits d'exploitation
© Région Bourgogne-Franche-Comté, Inventaire du patrimoine

Façade antérieure.
39, Saint-Claude, 4 rue du Plan du Moulin

N° de l'illustration : 19923900606X
Date : 1992
Auteur : Jérôme Mongreville
Reproduction soumise à autorisation du titulaire des droits d'exploitation
© Région Bourgogne-Franche-Comté, Inventaire du patrimoine

Façades postérieures et latérales gauches.
39, Saint-Claude, 4 rue du Plan du Moulin

N° de l'illustration : 19923901390ZA
Date : 1992
Auteur : Laurent Poupard
Reproduction soumise à autorisation du titulaire des droits d'exploitation
© Région Bourgogne-Franche-Comté, Inventaire du patrimoine