LES MAISONS DE SAINT-ROMAIN

Bourgogne-Franche-Comté, Côte-d'Or
Saint-Romain

Dossier IA00061456 réalisé en 1978 revu en 1986

Auteur(s) :

Historique

Vestiges des 16e et 17e siècles dans 10% des édifices repérés ; maisons du 18e siècle (15%) et du 19e siècle ; dates portées : 1614, 1781, 1806, 1889

Période(s) principale(s) : 16e siècle / 17e siècle / 18e siècle / 19e siècle

Description

Logis à l'étage sur cellier (55% des maisons repérées).
> Voir le dossier numérisé pour plus de détails (cf liens).

Eléments descriptifs

Décompte des œuvres : étudié 9, repéré 46, bâti 187
Murs : calcaire, moellon, pierre de taille, pan de bois, enduit, enduit partiel
Typologie : logis à l'étage sur cellier (55% des maisons repérées)

Informations complémentaires

- **Voir le dossier numérisé :** https://httppatrimoine.bourgognefranchecomte.fr/gtrudov/IA00061456.pdf

Dénomination : maison

© Région Bourgogne-Franche-Comté, Inventaire du patrimoine

Vue d'ensemble des maisons sises parcelles 1449 et 1455, section D7 du cadastre de 1940.
21, Saint-Romain

N° de l'illustration : 19802100323V
Date : 1980
Auteur : Jean-Luc Duthu
Reproduction soumise à autorisation du titulaire des droits d'exploitation
© Région Bourgogne-Franche-Comté, Inventaire du patrimoine

Détail de l'oculus sculpté de la maison sise parcelle 1587, section D7 du cadastre de 1940.
21, Saint-Romain

N° de l'illustration : 19802100316X
Date : 1980
Auteur : Jean-Luc Duthu
Reproduction soumise à autorisation du titulaire des droits d'exploitation
© Région Bourgogne-Franche-Comté, Inventaire du patrimoine

Vue d'ensemble des maisons sises parcelles 1313 à 1316, section D7 du cadastre de 1940.
21, Saint-Romain

N° de l'illustration : 19802100296V
Date : 1980
Auteur : Michel Rosso
Reproduction soumise à autorisation du titulaire des droits d'exploitation
© Région Bourgogne-Franche-Comté, Inventaire du patrimoine

Détail de la porte des dépendances sises parcelle 1851, section D7 du cadastre de 1940.
21, Saint-Romain

N° de l'illustration : 19802100281X
Date : 1980
Auteur : Jean-Luc Duthu
Reproduction soumise à autorisation du titulaire des droits d'exploitation
© Région Bourgogne-Franche-Comté, Inventaire du patrimoine

Vue générale de la maison sise parcelle 1440, section D7 du cadastre de 1940.
21, Saint-Romain

N° de l'illustration : 19802100324V
Date : 1980
Auteur : Jean-Luc Duthu
Reproduction soumise à autorisation du titulaire des droits d'exploitation
© Région Bourgogne-Franche-Comté, Inventaire du patrimoine

Vue d'ensemble de la maison sise parcelle 1845-46, section D7 du cadastre de 1940.
21, Saint-Romain

N° de l'illustration : 19802100279V
Date : 1980
Auteur : Michel Rosso
Reproduction soumise à autorisation du titulaire des droits d'exploitation
© Région Bourgogne-Franche-Comté, Inventaire du patrimoine

Logis et dépendances sis parcelle 1800, section D7 du cadastre de 1940.
21, Saint-Romain

N° de l'illustration : 19802100276V
Date : 1980
Auteur : Michel Rosso
Reproduction soumise à autorisation du titulaire des droits d'exploitation
© Région Bourgogne-Franche-Comté, Inventaire du patrimoine

Vue d'ensemble des maisons sises parcelles 1565 et 1566, section D7 du cadastre de 1940.
21, Saint-Romain

N° de l'illustration : 19802100287V
Date : 1980
Auteur : Michel Rosso
Reproduction soumise à autorisation du titulaire des droits d'exploitation
© Région Bourgogne-Franche-Comté, Inventaire du patrimoine

Vue d'ensemble de la maison sise parcelle 1340, section D7 du cadastre de 1940.
21, Saint-Romain

N° de l'illustration : 19802100320V
Date : 1980
Auteur : Michel Rosso
Reproduction soumise à autorisation du titulaire des droits d'exploitation
© Région Bourgogne-Franche-Comté, Inventaire du patrimoine

Vue générale de dépendances sises parcelle 1715, section D7 du cadastre de 1940.
21, Saint-Romain

N° de l'illustration : 19802100271V
Date : 1980
Auteur : Michel Rosso
Reproduction soumise à autorisation du titulaire des droits d'exploitation
© Région Bourgogne-Franche-Comté, Inventaire du patrimoine

Détail du linteau de la porte de la maison sise parcelle 1378, section D7 du cadastre de 1940.
21, Saint-Romain

N° de l'illustration : 19802100318X
Date : 1980
Auteur : Jean-Luc Duthu
Reproduction soumise à autorisation du titulaire des droits d'exploitation
© Région Bourgogne-Franche-Comté, Inventaire du patrimoine

Détail de la fenêtre en dessus de porte de la maison sise parcelle 1311, section D7 du cadastre de 1940.
21, Saint-Romain

N° de l'illustration : 19802100292X
Date : 1980
Auteur : Jean-Luc Duthu
Reproduction soumise à autorisation du titulaire des droits d'exploitation
© Région Bourgogne-Franche-Comté, Inventaire du patrimoine

Détail du linteau sur la maison sise parcelle 1704, section D7 du cadastre de 1940.
21, Saint-Romain

N° de l'illustration : 19802100272X
Date : 1980
Auteur : Jean-Luc Duthu
Reproduction soumise à autorisation du titulaire des droits d'exploitation
© Région Bourgogne-Franche-Comté, Inventaire du patrimoine

Détail des armoiries sur la maison sise parcelle 1852, section D7 du cadastre de 1940.
21, Saint-Romain

N° de l'illustration : 19802100282X
Date : 1980
Auteur : Jean-Luc Duthu
Reproduction soumise à autorisation du titulaire des droits d'exploitation
© Région Bourgogne-Franche-Comté, Inventaire du patrimoine

Vue générale de la maison sise parcelle 1466, section D7 du cadastre de 1940.
21, Saint-Romain

N° de l'illustration : 19802100321V
Date : 1980
Auteur : Michel Rosso
Reproduction soumise à autorisation du titulaire des droits d'exploitation
© Région Bourgogne-Franche-Comté, Inventaire du patrimoine

Logis et dépendances sis parcelle 1851, section D7 du cadastre de 1940.
21, Saint-Romain

N° de l'illustration : 19802100280V
Date : 1980
Auteur : Michel Rosso
Reproduction soumise à autorisation du titulaire des droits d'exploitation
© Région Bourgogne-Franche-Comté, Inventaire du patrimoine

Vue d'ensemble des maisons sises parcelles 1449 et 1455, section D7 du cadastre de 1940.
21, Saint-Romain

N° de l'illustration : 19802100322V
Date : 1980
Auteur : Jean-Luc Duthu
Reproduction soumise à autorisation du titulaire des droits d'exploitation
© Région Bourgogne-Franche-Comté, Inventaire du patrimoine

Vue d'ensemble de la maison sise rue de Pierre Ronde.
21, Saint-Romain

N° de l'illustration : 19802100293V
Date : 1980
Auteur : Michel Rosso
Reproduction soumise à autorisation du titulaire des droits d'exploitation
© Région Bourgogne-Franche-Comté, Inventaire du patrimoine

Vue d'ensemble de la maison sise parcelle 1311, section D7 du cadastre de 1940.
21, Saint-Romain

N° de l'illustration : 19802100291V
Date : 1980
Auteur : Michel Rosso
Reproduction soumise à autorisation du titulaire des droits d'exploitation
© Région Bourgogne-Franche-Comté, Inventaire du patrimoine

Vue générale de la maison sise parcelle 1416, section D7 du cadastre de 1940.
21, Saint-Romain

N° de l'illustration : 19802100333V
Date : 1980
Auteur : Jean-Luc Duthu
Reproduction soumise à autorisation du titulaire des droits d'exploitation
© Région Bourgogne-Franche-Comté, Inventaire du patrimoine

Détail de la porte de la maison sise parcelle 1378, section D7 du cadastre de 1940.
21, Saint-Romain

N° de l'illustration : 19802100317X
Date : 1980
Auteur : Jean-Luc Duthu
Reproduction soumise à autorisation du titulaire des droits d'exploitation
© Région Bourgogne-Franche-Comté, Inventaire du patrimoine

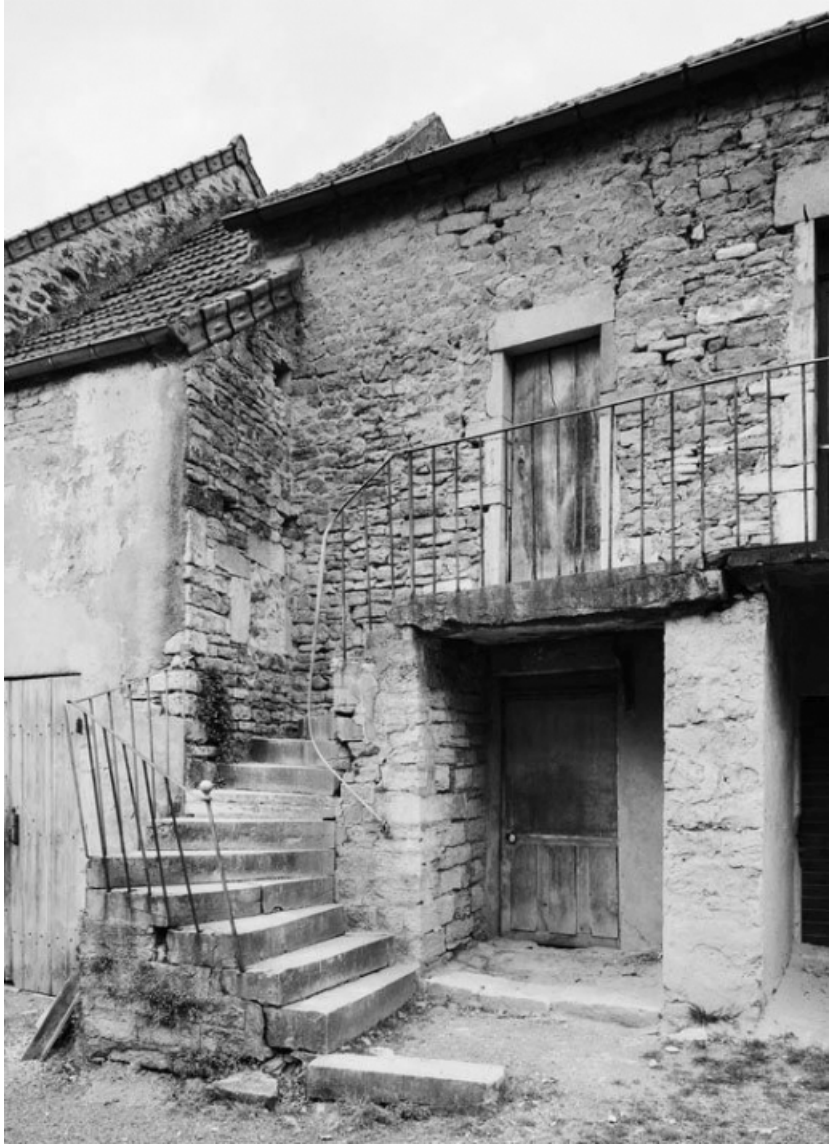

Vue d'ensemble de la maison sise parcelle 1313, section D7 du cadastre de 1940.
21, Saint-Romain

N° de l'illustration : 19802100297V
Date : 1980
Auteur : Michel Rosso
Reproduction soumise à autorisation du titulaire des droits d'exploitation
© Région Bourgogne-Franche-Comté, Inventaire du patrimoine

Vue d'ensemble de la maison sise parcelles 1315-1316, section D7 du cadastre de 1940.
21, Saint-Romain

N° de l'illustration : 19802100298V
Date : 1980
Auteur : Michel Rosso
Reproduction soumise à autorisation du titulaire des droits d'exploitation
© Région Bourgogne-Franche-Comté, Inventaire du patrimoine

Vue de trois quarts droit de la maison sise parcelles 1304-1305, section D7 sur le cadastre de 1940.
21, Saint-Romain

N° de l'illustration : 19802100301V
Date : 1980
Auteur : Michel Rosso
Reproduction soumise à autorisation du titulaire des droits d'exploitation
© Région Bourgogne-Franche-Comté, Inventaire du patrimoine

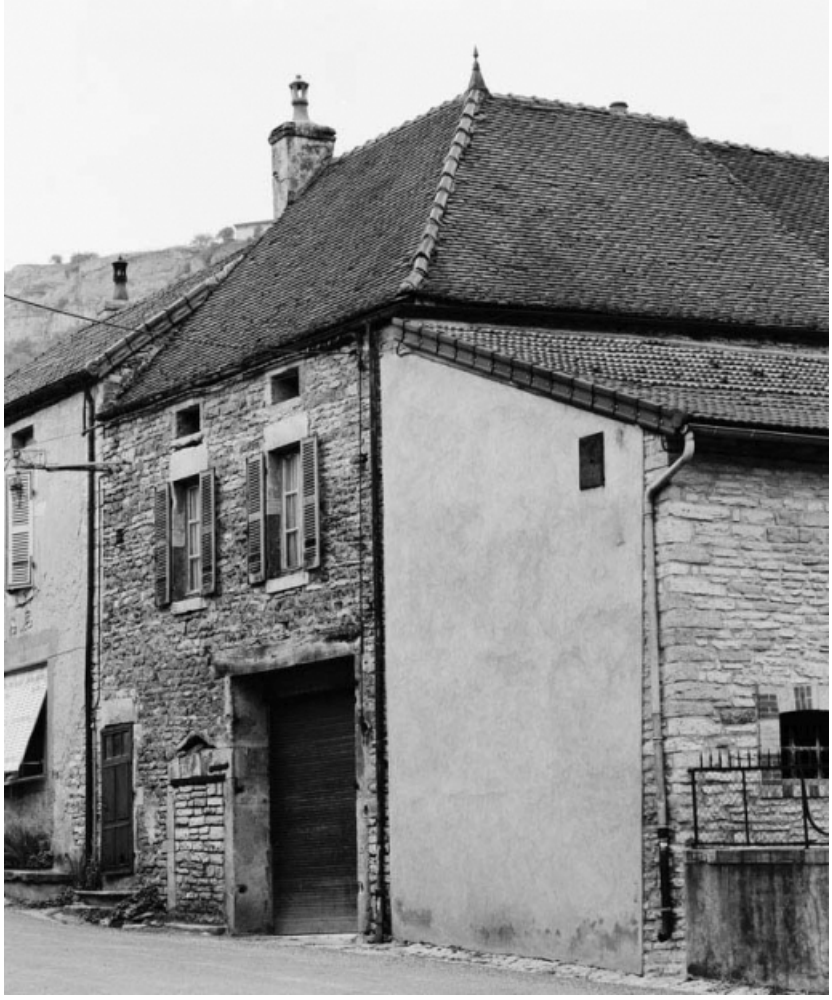

Vue de trois quarts droit de la maison sise parcelle 1593, section D7 du cadastre de 1940.
21, Saint-Romain

N° de l'illustration : 19802100295X
Date : 1980
Auteur : Jean-Luc Duthu
Reproduction soumise à autorisation du titulaire des droits d'exploitation
© Région Bourgogne-Franche-Comté, Inventaire du patrimoine

Détail du linteau d'une fenêtre murée sur la maison sise parcelle 1455, section D7 du cadastre de 1940.
21, Saint-Romain

N° de l'illustration : 19802100319X
Date : 1980
Auteur : Michel Rosso
Reproduction soumise à autorisation du titulaire des droits d'exploitation
© Région Bourgogne-Franche-Comté, Inventaire du patrimoine

Vue d'ensemble des maisons sises parcelles 1319 et 1325, section D7 du cadastre de 1940.
21, Saint-Romain

N° de l'illustration : 19802100299V
Date : 1980
Auteur : Michel Rosso
Reproduction soumise à autorisation du titulaire des droits d'exploitation
© Région Bourgogne-Franche-Comté, Inventaire du patrimoine

Façade de la maison sise parcelle 1593, section D7 du cadastre de 1940.
21, Saint-Romain

N° de l'illustration : 19802100294V
Date : 1980
Auteur : Michel Rosso
Reproduction soumise à autorisation du titulaire des droits d'exploitation
© Région Bourgogne-Franche-Comté, Inventaire du patrimoine