HÔTEL DE FRANQUEMONT

Bourgogne-Franche-Comté, Doubs
Montbéliard
42 rue de Belfort

Dossier IA00048708 réalisé en 1986

Auteur(s) : Bernard Ducouret

Historique

Hôtel totalement rebâti au milieu du 16e siècle pour la famille de Franquemont qui le posséda de 1397 à 1580 : tour d'escalier portant la date 1559 sur le couronnement de la porte à côté d'armoiries bûchées ; l'aile de droite a été remaniée au 18e siècle ; et celle de gauche surélevée d'un étage au 20e siècle ; les ouvertures du corps de bâtiment principal ont été remaniées à une date inconnue ; aménagement intérieur de ce corps, en particulier grand escalier, refait dans la 1ère moitié du 19e siècle ; clôture de la cour au 19e siècle

Période(s) principale(s) : milieu 16e siècle / 1ère moitié 17e siècle / 18e siècle / 19e siècle
Dates : 1559 (porte la date)

Description

Deux caves voûtées en berceau en sous-sol du corps de bâtiment principal

Eléments descriptifs

Murs : pierre, moellon, enduit
Toit : tuile plate
Plan : plan régulier
Etages : sous-sol, 1 étage carré, étage de comble
Couvrement : voûte en berceau
Élévation : élévation à travées
Escaliers : escalier hors-oeuvre, escalier en vis sans jour, escalier dans-oeuvre, escalier en équerre

Décor

Techniques : sculpture
Précision sur les représentations :

armes bûchées

Informations complémentaires

- **Voir le dossier numérisé :** https://patrimoine.bourgognefranchecomte.fr/gtrudov/IA00048708/index.htm

Eléments remarquables : porte

Protection
inscrit MH : 1989/10/06

Aire d'étude et canton : Montbéliard centre

Dénomination : hôtel

Parties constituantes non étudiées : enclos, cour, jardin, communs, puits

© Région Bourgogne-Franche-Comté, Inventaire du patrimoine

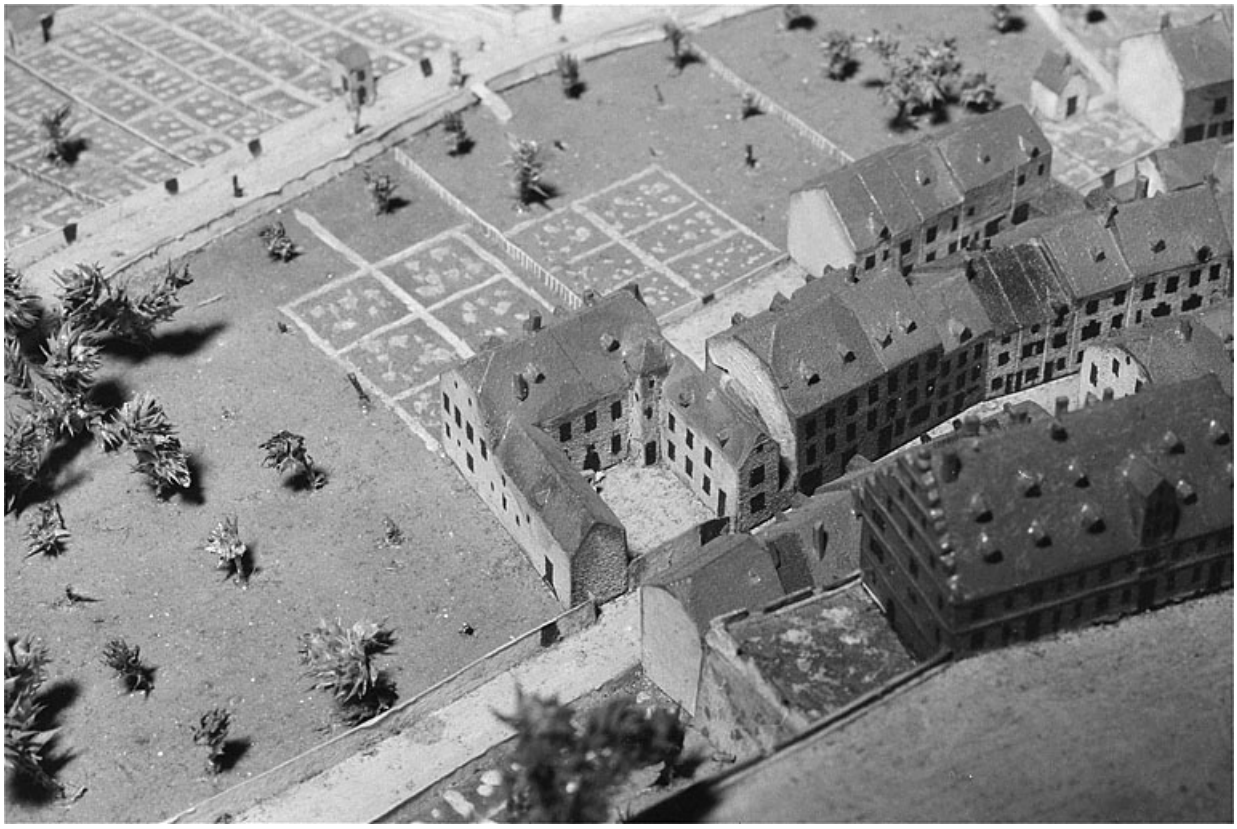

Vue d'ensemble de la cour, 1823-1826. Extrait du plan-relief de 1823-1826, par R.G.I. Wild, échelle 1:1000 (conservé au Musée historique du Vieux Montbéliard).
25, Montbéliard, 42 rue de Belfort

N° de l'illustration : 19862500125Z
Date : 1986
Auteur : Yves Sancey
Reproduction soumise à autorisation du titulaire des droits d'exploitation
© Région Bourgogne-Franche-Comté, Inventaire du patrimoine

Vue d'ensemble côté jardin, 1823-1826. Extrait du plan-relief de 1823-1826, par R.G.I. Wild, échelle 1:1000 (conservé au Musée historique du Vieux Montbéliard).
25, Montbéliard, 42 rue de Belfort

N° de l'illustration : 19862500089X
Date : 1986
Auteur : Yves Sancey
Reproduction soumise à autorisation du titulaire des droits d'exploitation
© Région Bourgogne-Franche-Comté, Inventaire du patrimoine

Vue d'ensemble prise de la rue de Belfort.
25, Montbéliard, 42 rue de Belfort

N° de l'illustration : 19872500955X
Date : 1987
Auteur : Jérôme Mongreville
Reproduction soumise à autorisation du titulaire des droits d'exploitation
© Région Bourgogne-Franche-Comté, Inventaire du patrimoine

Portail d'entrée de la cour.
25, Montbéliard, 42 rue de Belfort

N° de l'illustration : 19882500101V
Date : 1988
Auteur : Jérôme Mongreville
Reproduction soumise à autorisation du titulaire des droits d'exploitation
© Région Bourgogne-Franche-Comté, Inventaire du patrimoine

Vue d'ensemble de la cour.
25, Montbéliard, 42 rue de Belfort

N° de l'illustration : 19872501162V
Date : 1987
Auteur : Jérôme Mongreville
Reproduction soumise à autorisation du titulaire des droits d'exploitation
© Région Bourgogne-Franche-Comté, Inventaire du patrimoine

Aile droite. Façade sur la cour.
25, Montbéliard, 42 rue de Belfort

N° de l'illustration : 19872501064V
Date : 1987
Auteur : Jérôme Mongreville
Reproduction soumise à autorisation du titulaire des droits d'exploitation
© Région Bourgogne-Franche-Comté, Inventaire du patrimoine

Aile gauche. Façade sur la cour.
25, Montbéliard, 42 rue de Belfort

N° de l'illustration : 19872501065V
Date : 1987
Auteur : Jérôme Mongreville
Reproduction soumise à autorisation du titulaire des droits d'exploitation
© Région Bourgogne-Franche-Comté, Inventaire du patrimoine

Porte de la tour d'escalier.
25, Montbéliard, 42 rue de Belfort

N° de l'illustration : 19872500529X
Date : 1987
Auteur : Jérôme Mongreville
Reproduction soumise à autorisation du titulaire des droits d'exploitation
© Région Bourgogne-Franche-Comté, Inventaire du patrimoine

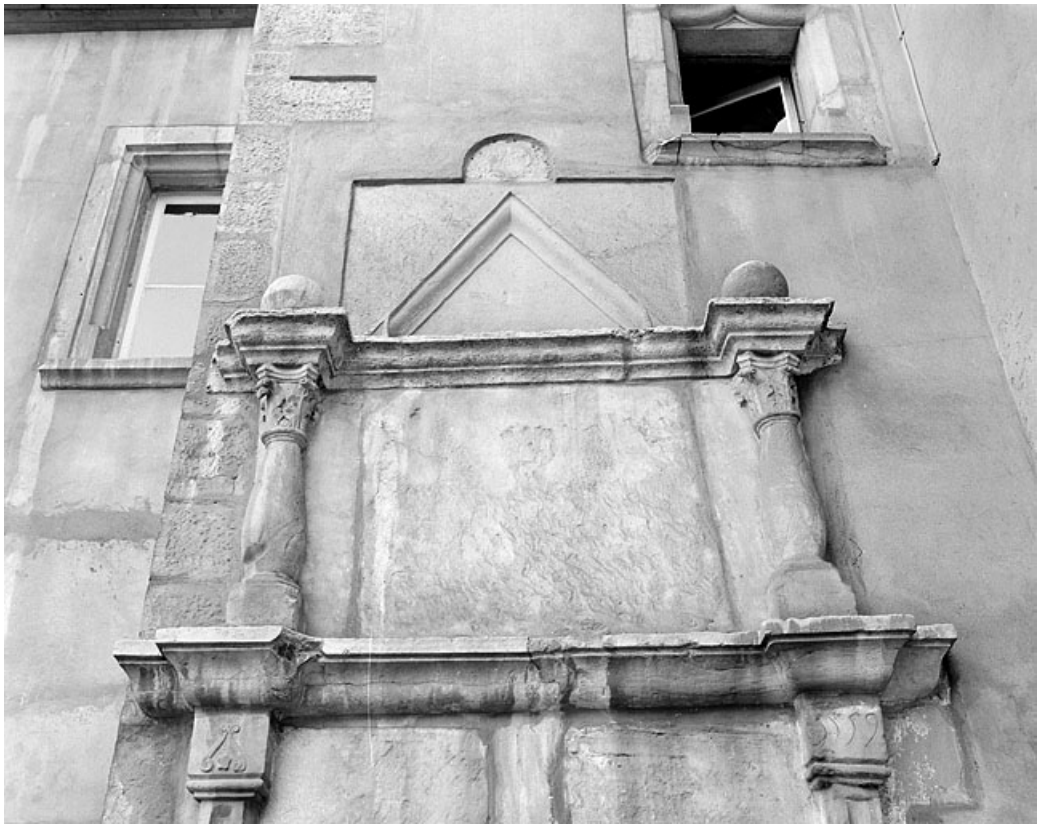

Porte de la tour d'escalier. Détail de la table qui contenait les armes des Franquemont.
25, Montbéliard, 42 rue de Belfort

N° de l'illustration : 19872500954X
Date : 1987
Auteur : Jérôme Mongreville
Reproduction soumise à autorisation du titulaire des droits d'exploitation
© Région Bourgogne-Franche-Comté, Inventaire du patrimoine

Puits de la cour.
25, Montbéliard, 42 rue de Belfort

N° de l'illustration : 19872500530X
Date : 1987
Auteur : Jérôme Mongreville
Reproduction soumise à autorisation du titulaire des droits d'exploitation
© Région Bourgogne-Franche-Comté, Inventaire du patrimoine

Façade sur jardin.
25, Montbéliard, 42 rue de Belfort

N° de l'illustration : 19882500036V
Date : 1988
Auteur : Jérôme Mongreville
Reproduction soumise à autorisation du titulaire des droits d'exploitation
© Région Bourgogne-Franche-Comté, Inventaire du patrimoine

Façade sur jardin.
25, Montbéliard, 42 rue de Belfort

N° de l'illustration : 19882500037V
Date : 1988
Auteur : Jérôme Mongreville
Reproduction soumise à autorisation du titulaire des droits d'exploitation
© Région Bourgogne-Franche-Comté, Inventaire du patrimoine