PONT

Bourgogne-Franche-Comté, Haute-Saône
Chevigney
rue Vierge de Chevigney

Dossier IA00016463 réalisé en 1986
Auteur(s) : Christiane Claerr

Historique

Pont construit en 1860 par l'agent voyer Degoix.

Période(s) principale(s) : 3e quart 19e siècle

Eléments descriptifs

Murs : calcaire, pierre de taille, moellon

Informations complémentaires

- **Voir le dossier numérisé :** https://patrimoine.bourgognefranchecomte.fr/gtrudov/IA00016463/index.htm

Aire d'étude et canton : Pesmes

Hydrographie : ruisseau de Sainte-Cécile

Dénomination : pont

© Région Bourgogne-Franche-Comté, Inventaire du patrimoine

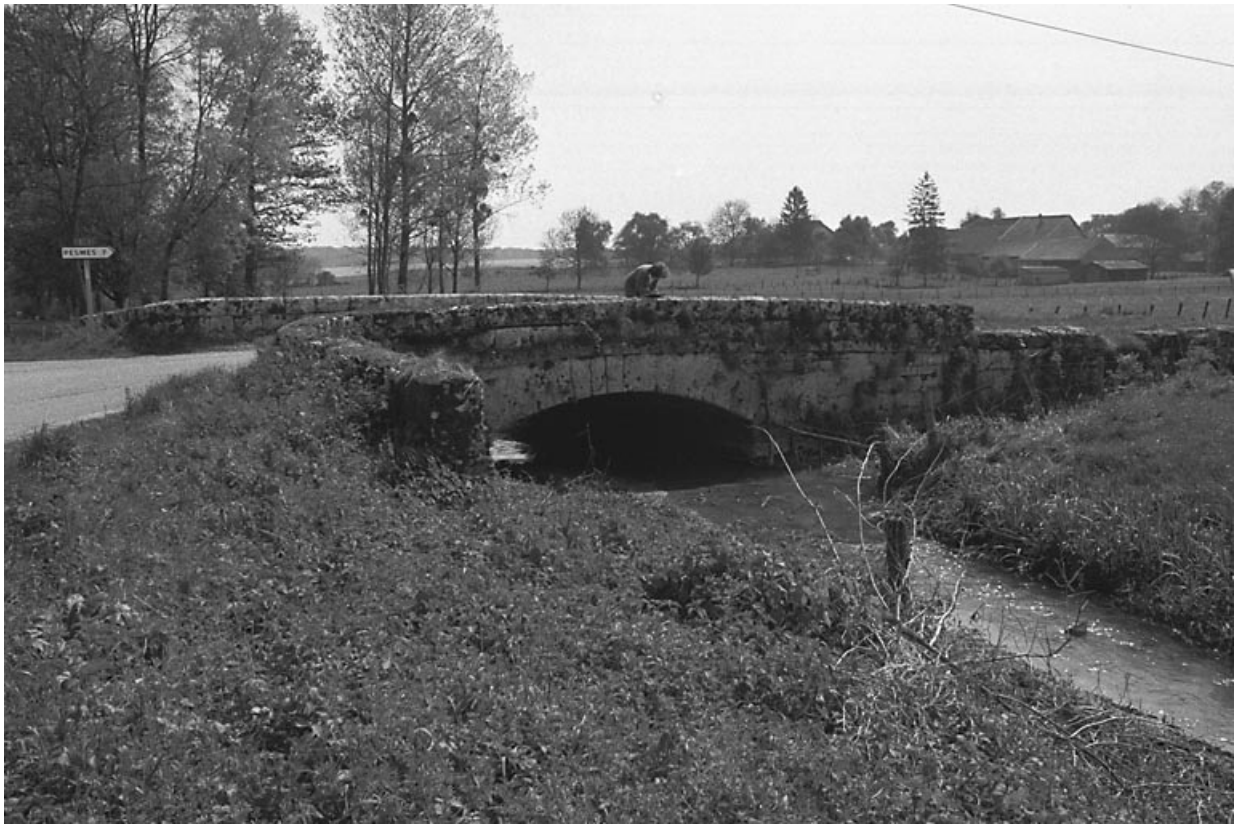

Vue d'ensemble.
70, Chevigney rue Vierge de Chevigney

N° de l'illustration : 19817000353Z
Date : 1981
Auteur : Bernard Lardière
Reproduction soumise à autorisation du titulaire des droits d'exploitation
© Région Bourgogne-Franche-Comté, Inventaire du patrimoine

L'arche du pont.
70, Chevigney rue Vierge de Chevigney

N° de l'illustration : 19817000354Z
Date : 1981
Auteur : Bernard Lardière
Reproduction soumise à autorisation du titulaire des droits d'exploitation
© Région Bourgogne-Franche-Comté, Inventaire du patrimoine