PRIEURÉ DE BÉNÉDICTINS, ACTUELLEMENT ÉGLISE PAROISSIALE SAINT-LOTHAIN ET MAISON

Bourgogne-Franche-Comté, Jura
Saint-Lothain

Dossier IA00015343 réalisé en 1986

Auteur(s) : Bernard Pontefract

Historique

La crypte serait de l'extrême fin du 10e siècle ; l'église haute du 11e siècle ; la voûte du vaisseau central daté du 18e siècle ; le clocher porte la date 1716 ; la date 1816 inscrite sur la voûte du vaisseau central serait celle du décor de l'église ; le bâtiment d'habitation est du 15e siècle

Période(s) principale(s) : 4e quart 10e siècle / 11e siècle / 15e siècle / 18e siècle
Période(s) secondaire(s) : 1er quart 19e siècle
Dates : 1716 (porte la date) / 1816 (porte la date)

Eléments descriptifs

Murs : calcaire, moellon, enduit partiel
Toit : tuile plate
Plan : plan allongé
Etages : 3 vaisseaux, sous-sol, 1 étage carré
Couvrement : voûte d'arêtes, voûte d'ogives, cul-de-four
Escaliers : escalier dans-oeuvre, escalier en vis sans jour

Informations complémentaires

- **Voir le dossier numérisé :** https://patrimoine.bourgognefranchecomte.fr/gtrudov/IA00015343/index.htm

Protection
classé MH partiellement : 1946, inscrit MH partiellement : 1927

Aire d'étude et canton : Sellières

Dénomination : prieuré

Parties constituantes non étudiées : enclos, cimetière, crypte

© Région Bourgogne-Franche-Comté, Inventaire du patrimoine

Vue générale du chevet de l'église et de la façade est du prieuré, vue éloignée.
39, Saint-Lothain

N° de l'illustration : 20003900028ZA
Date : 2000
Auteur : Yves Sancey
Reproduction soumise à autorisation du titulaire des droits d'exploitation
© Région Bourgogne-Franche-Comté, Inventaire du patrimoine

Vue générale du chevet de l'église et de la façade est du prieuré.
39, Saint-Lothain

N° de l'illustration : 20003900025ZA
Date : 2000
Auteur : Yves Sancey
Reproduction soumise à autorisation du titulaire des droits d'exploitation
© Région Bourgogne-Franche-Comté, Inventaire du patrimoine

Vue générale du chevet de l'église et de la façade est du prieuré.
39, Saint-Lothain

N° de l'illustration : 20003900027ZA
Date : 2000
Auteur : Yves Sancey
Reproduction soumise à autorisation du titulaire des droits d'exploitation
© Région Bourgogne-Franche-Comté, Inventaire du patrimoine

Vue générale du chevet de l'église et de la façade est du prieuré, de trois quarts depuis le nord.
39, Saint-Lothain

N° de l'illustration : 20003900026ZA
Date : 2000
Auteur : Yves Sancey
Reproduction soumise à autorisation du titulaire des droits d'exploitation
© Région Bourgogne-Franche-Comté, Inventaire du patrimoine

Vue générale du chevet de l'église.
39, Saint-Lothain

N° de l'illustration : 20003900029ZA
Date : 2000
Auteur : Yves Sancey
Reproduction soumise à autorisation du titulaire des droits d'exploitation
© Région Bourgogne-Franche-Comté, Inventaire du patrimoine

Vue du prieuré et du chevet de l'église.
39, Saint-Lothain

N° de l'illustration : 19743901103V
Date : 1974
Auteur : Yves Sancey
Reproduction soumise à autorisation du titulaire des droits d'exploitation
© Région Bourgogne-Franche-Comté, Inventaire du patrimoine

Le prieuré.
39, Saint-Lothain

N° de l'illustration : 19743901110V
Date : 1974
Auteur : Yves Sancey
Reproduction soumise à autorisation du titulaire des droits d'exploitation
© Région Bourgogne-Franche-Comté, Inventaire du patrimoine

Eglise : façades antérieure et latérale gauche.
39, Saint-Lothain

N° de l'illustration : 19743901107V
Date : 1974
Auteur : Yves Sancey
Reproduction soumise à autorisation du titulaire des droits d'exploitation
© Région Bourgogne-Franche-Comté, Inventaire du patrimoine

Eglise : façades postérieure et latérale gauche.
39, Saint-Lothain

N° de l'illustration : 19743901106V
Date : 1974
Auteur : Yves Sancey
Reproduction soumise à autorisation du titulaire des droits d'exploitation
© Région Bourgogne-Franche-Comté, Inventaire du patrimoine

Eglise : abside et sacristie.
39, Saint-Lothain

N° de l'illustration : 19743901105V
Date : 1974
Auteur : Yves Sancey
Reproduction soumise à autorisation du titulaire des droits d'exploitation
© Région Bourgogne-Franche-Comté, Inventaire du patrimoine

Eglise : abside.
39, Saint-Lothain

N° de l'illustration : 19743901104V
Date : 1974
Auteur : Yves Sancey
Reproduction soumise à autorisation du titulaire des droits d'exploitation
© Région Bourgogne-Franche-Comté, Inventaire du patrimoine

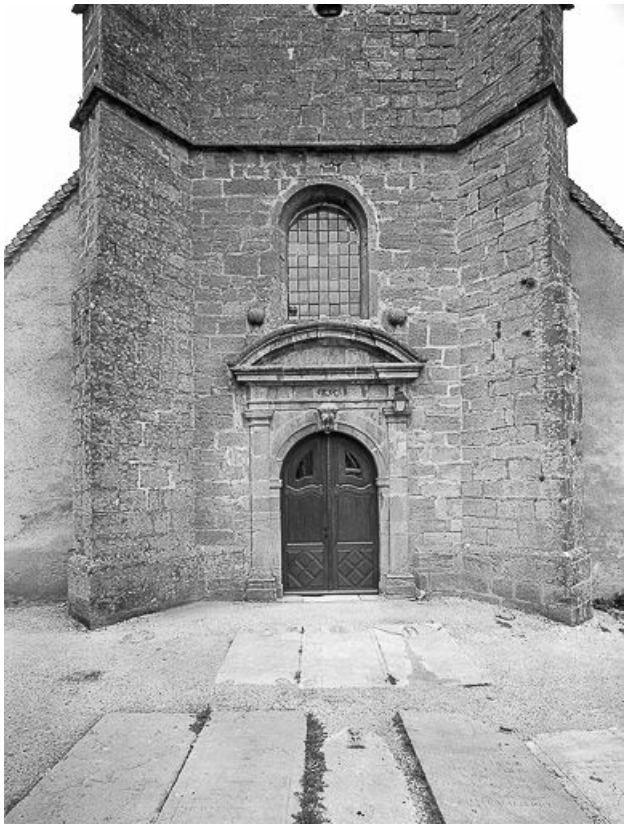

Eglise : façade antérieure, portail.
39, Saint-Lothain

N° de l'illustration : 19743901102V
Date : 1974
Auteur : Yves Sancey
Reproduction soumise à autorisation du titulaire des droits d'exploitation
© Région Bourgogne-Franche-Comté, Inventaire du patrimoine

Intérieur : le choeur vu de la nef.
39, Saint-Lothain

N° de l'illustration : 19743901111V
Date : 1974
Auteur : Yves Sancey
Reproduction soumise à autorisation du titulaire des droits d'exploitation
© Région Bourgogne-Franche-Comté, Inventaire du patrimoine

Intérieur : nef vue du choeur.
39, Saint-Lothain

N° de l'illustration : 19743901112V
Date : 1974
Auteur : Yves Sancey
Reproduction soumise à autorisation du titulaire des droits d'exploitation
© Région Bourgogne-Franche-Comté, Inventaire du patrimoine

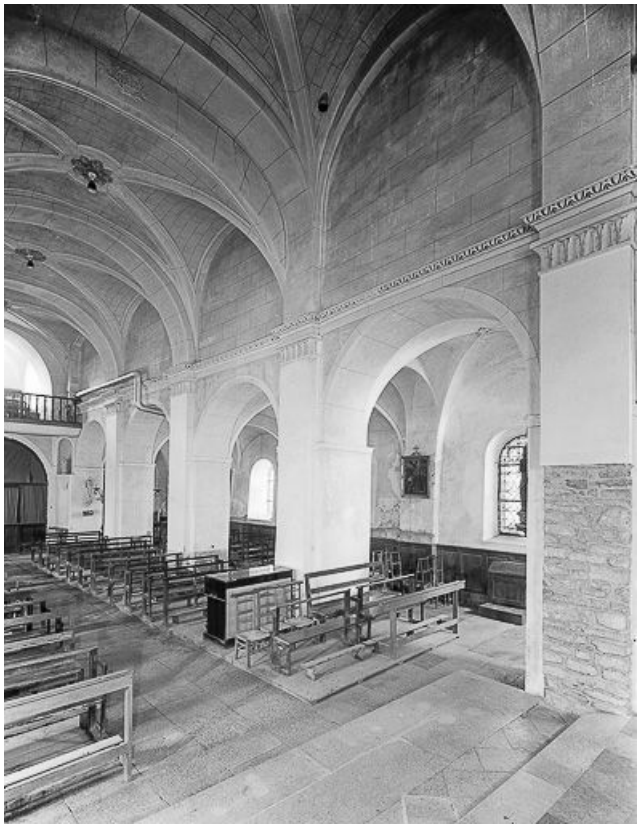

Intérieur : nef, élévation gauche, vue du choeur.
39, Saint-Lothain

N° de l'illustration : 19743901120V
Date : 1974
Auteur : Yves Sancey
Reproduction soumise à autorisation du titulaire des droits d'exploitation
© Région Bourgogne-Franche-Comté, Inventaire du patrimoine

Détail du dallage de la première partie de la nef.
39, Saint-Lothain

N° de l'illustration : 20003900034XA
Date : 2000
Auteur : Yves Sancey
Reproduction soumise à autorisation du titulaire des droits d'exploitation
© Région Bourgogne-Franche-Comté, Inventaire du patrimoine

Intérieur : collatéral gauche.
39, Saint-Lothain

N° de l'illustration : 19743901113V
Date : 1974
Auteur : Yves Sancey
Reproduction soumise à autorisation du titulaire des droits d'exploitation
© Région Bourgogne-Franche-Comté, Inventaire du patrimoine

Intérieur : collatéral gauche.
39, Saint-Lothain

N° de l'illustration : 19743901114V
Date : 1974
Auteur : Yves Sancey
Reproduction soumise à autorisation du titulaire des droits d'exploitation
© Région Bourgogne-Franche-Comté, Inventaire du patrimoine

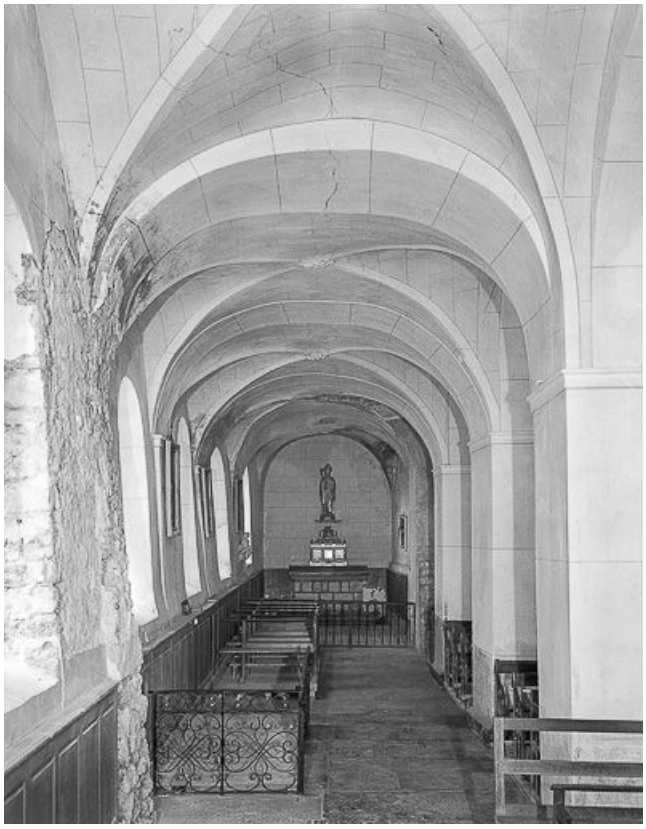

Intérieur : collatéral droit.
39, Saint-Lothain

N° de l'illustration : 19743901116V
Date : 1974
Auteur : Yves Sancey
Reproduction soumise à autorisation du titulaire des droits d'exploitation
© Région Bourgogne-Franche-Comté, Inventaire du patrimoine

Intérieur : collatéral droit.
39, Saint-Lothain

N° de l'illustration : 19743901115V
Date : 1974
Auteur : Yves Sancey
Reproduction soumise à autorisation du titulaire des droits d'exploitation
© Région Bourgogne-Franche-Comté, Inventaire du patrimoine

Intérieur : vaisseau central, 4e travée, élévation gauche.
39, Saint-Lothain

N° de l'illustration : 19743901117V
Date : 1974
Auteur : Yves Sancey
Reproduction soumise à autorisation du titulaire des droits d'exploitation
© Région Bourgogne-Franche-Comté, Inventaire du patrimoine

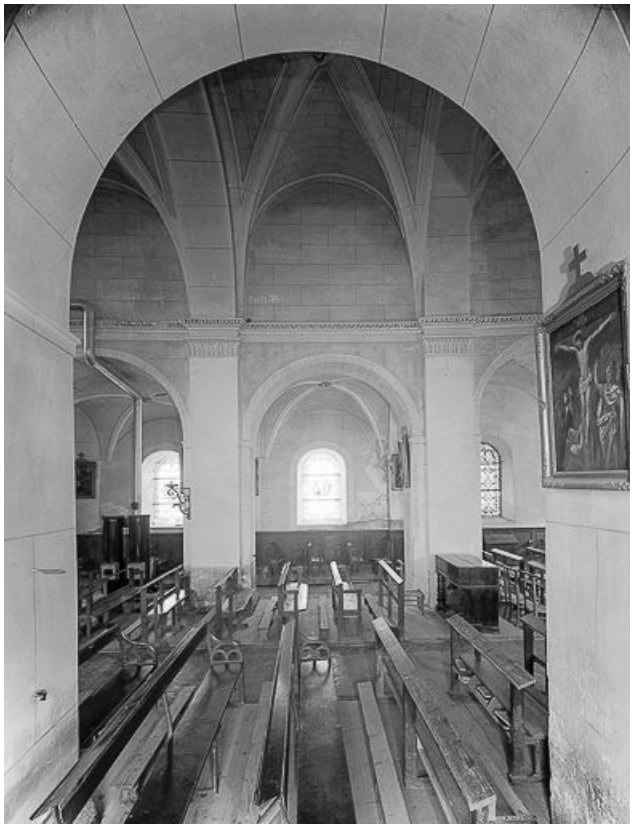

Intérieur : vaisseau central, 3e travée, élévation gauche.
39, Saint-Lothain

N° de l'illustration : 19743901119V
Date : 1974
Auteur : Yves Sancey
Reproduction soumise à autorisation du titulaire des droits d'exploitation
© Région Bourgogne-Franche-Comté, Inventaire du patrimoine

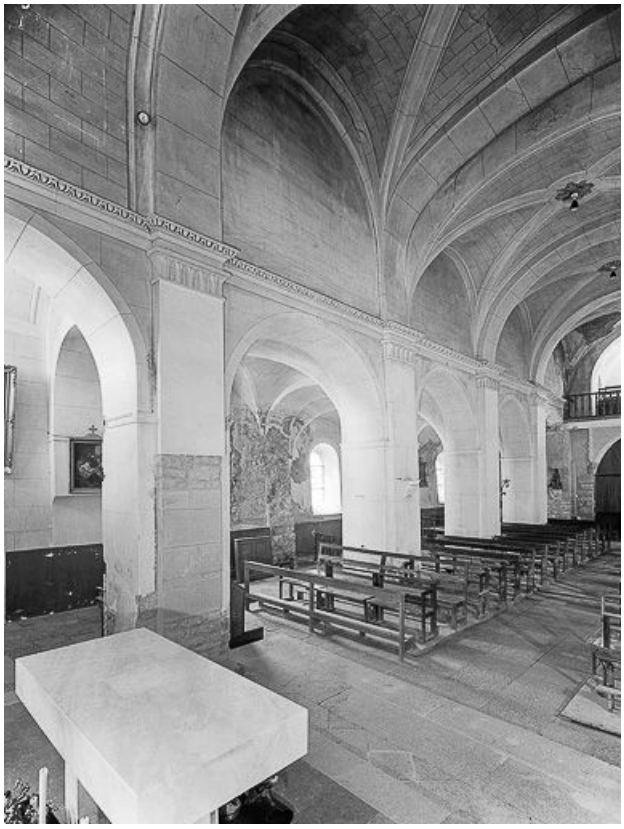

Intérieur : vaisseau central, élévation droite.
39, Saint-Lothain

N° de l'illustration : 19743901118V
Date : 1974
Auteur : Yves Sancey
Reproduction soumise à autorisation du titulaire des droits d'exploitation
© Région Bourgogne-Franche-Comté, Inventaire du patrimoine

Une ammonite dans le sol de la nef.
39, Saint-Lothain

N° de l'illustration : 20003900043ZA
Date : 2000
Auteur : Yves Sancey
Reproduction soumise à autorisation du titulaire des droits d'exploitation
© Région Bourgogne-Franche-Comté, Inventaire du patrimoine

Une ammonite dans le sol de la nef.
39, Saint-Lothain

N° de l'illustration : 20003900044ZA
Date : 2000
Auteur : Yves Sancey
Reproduction soumise à autorisation du titulaire des droits d'exploitation
© Région Bourgogne-Franche-Comté, Inventaire du patrimoine

Une ammonite dans le sol de la nef.
39, Saint-Lothain

N° de l'illustration : 20003900045ZA
Date : 2000
Auteur : Yves Sancey
Reproduction soumise à autorisation du titulaire des droits d'exploitation
© Région Bourgogne-Franche-Comté, Inventaire du patrimoine

Un nautile dans le sol de la nef.
39, Saint-Lothain

N° de l'illustration : 20003900046ZA
Date : 2000
Auteur : Yves Sancey
Reproduction soumise à autorisation du titulaire des droits d'exploitation
© Région Bourgogne-Franche-Comté, Inventaire du patrimoine

Un nautile dans le sol de la nef.
39, Saint-Lothain

N° de l'illustration : 20003900047ZA
Date : 2000
Auteur : Yves Sancey
Reproduction soumise à autorisation du titulaire des droits d'exploitation
© Région Bourgogne-Franche-Comté, Inventaire du patrimoine

Un nautile dans le sol de la nef.
39, Saint-Lothain

N° de l'illustration : 20003900048ZA
Date : 2000
Auteur : Yves Sancey
Reproduction soumise à autorisation du titulaire des droits d'exploitation
© Région Bourgogne-Franche-Comté, Inventaire du patrimoine

Intérieur : crypte : vaisseau central et abside.
39, Saint-Lothain

N° de l'illustration : 19743901124X
Date : 1974
Auteur : Yves Sancey
Reproduction soumise à autorisation du titulaire des droits d'exploitation
© Région Bourgogne-Franche-Comté, Inventaire du patrimoine

Intérieur : crypte, vaisseau droit vu depuis l'ouest.
39, Saint-Lothain

N° de l'illustration : 19743901121V
Date : 1974
Auteur : Yves Sancey
Reproduction soumise à autorisation du titulaire des droits d'exploitation
© Région Bourgogne-Franche-Comté, Inventaire du patrimoine

Intérieur : crypte : collatéral droit et absidiole.
39, Saint-Lothain

N° de l'illustration : 19743901122X
Date : 1974
Auteur : Yves Sancey
Reproduction soumise à autorisation du titulaire des droits d'exploitation
© Région Bourgogne-Franche-Comté, Inventaire du patrimoine

Intérieur : crypte : pilier gauche.
39, Saint-Lothain

N° de l'illustration : 19743901126X
Date : 1974
Auteur : Yves Sancey
Reproduction soumise à autorisation du titulaire des droits d'exploitation
© Région Bourgogne-Franche-Comté, Inventaire du patrimoine

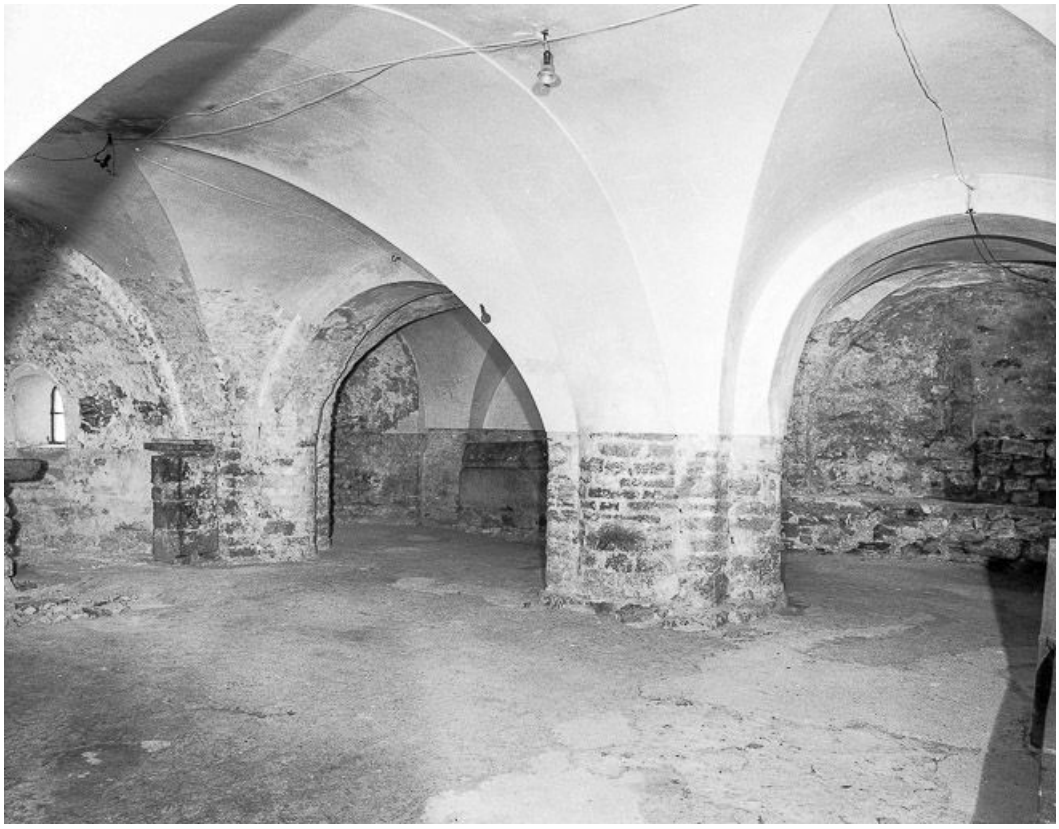

Intérieur : crypte, vaisseau central, élévation gauche.
39, Saint-Lothain

N° de l'illustration : 19743901125X
Date : 1974
Auteur : Yves Sancey
Reproduction soumise à autorisation du titulaire des droits d'exploitation
© Région Bourgogne-Franche-Comté, Inventaire du patrimoine

Intérieur : crypte, vaisseau central, 2e travée, élévation gauche.
39, Saint-Lothain

N° de l'illustration : 19743901127X
Date : 1974
Auteur : Yves Sancey
Reproduction soumise à autorisation du titulaire des droits d'exploitation
© Région Bourgogne-Franche-Comté, Inventaire du patrimoine

Intérieur : crypte, vaisseau gauche vu depuis l'ouest.
39, Saint-Lothain

N° de l'illustration : 19743901123X
Date : 1974
Auteur : Yves Sancey
Reproduction soumise à autorisation du titulaire des droits d'exploitation
© Région Bourgogne-Franche-Comté, Inventaire du patrimoine

Console de la sacristie nord vue de trois quarts gauche.
39, Saint-Lothain

N° de l'illustration : 20003900031ZA
Date : 2000
Auteur : Yves Sancey
Reproduction soumise à autorisation du titulaire des droits d'exploitation
© Région Bourgogne-Franche-Comté, Inventaire du patrimoine

Console de la sacristie nord vue de trois quarts droit.
39, Saint-Lothain

N° de l'illustration : 20003900032ZA
Date : 2000
Auteur : Yves Sancey
Reproduction soumise à autorisation du titulaire des droits d'exploitation
© Région Bourgogne-Franche-Comté, Inventaire du patrimoine

Console de la sacristie nord vue de face.
39, Saint-Lothain

N° de l'illustration : 20003900030ZA
Date : 2000
Auteur : Yves Sancey
Reproduction soumise à autorisation du titulaire des droits d'exploitation
© Région Bourgogne-Franche-Comté, Inventaire du patrimoine

Vue d'un bénitier.
39, Saint-Lothain

N° de l'illustration : 20003900039XA
Date : 2000
Auteur : Yves Sancey
Reproduction soumise à autorisation du titulaire des droits d'exploitation
© Région Bourgogne-Franche-Comté, Inventaire du patrimoine