ÉDIFICE COMMERCIAL, ACTUELLEMENT BIBLIOTHÈQUE MUNICIPALE

Bourgogne-Franche-Comté, Doubs
Audincourt

Dossier IA00014835 réalisé en 1986

Auteur(s) : Bernard Lardière

Période(s) principale(s) : 1ère moitié 20e siècle

Eléments descriptifs

Murs : calcaire, pierre de taille
Toit : ardoise
Etages : 1 étage carré, étage de comble
Élévation : élévation à travées
Escaliers : escalier dans-oeuvre

Sources documentaires

Documents figurés

- **La Grande Rue et la maison Bumsel.**
  La Grande Rue et la maison Bumsel. Carte postale, s.d.
- **Façade sur rue.**
  Façade sur rue. Carte postale, s.d.

Informations complémentaires

Aire d'étude et canton : Audincourt

Dénomination : édifice commercial

© Région Bourgogne-Franche-Comté, Inventaire du patrimoine

La Grande Rue et la maison Bumsel.
25, Audincourt, 87 Grande Rue

Source :
Carte postale, s.d.

N° de l'illustration : 19842500120X
Date : 1984
Auteur : Yves Sancey (reproduction)
Reproduction soumise à autorisation du titulaire des droits d'exploitation
© Région Bourgogne-Franche-Comté, Inventaire du patrimoine

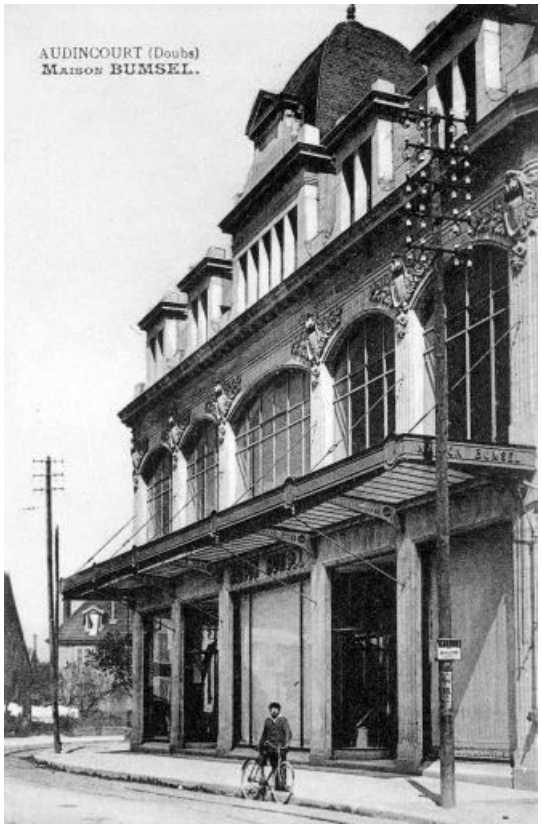

Façade sur rue.
25, Audincourt, 87 Grande Rue

Source :
Carte postale, s.d.

N° de l'illustration : 19842500121X
Date : 1984
Auteur : Yves Sancey (reproduction)
Reproduction soumise à autorisation du titulaire des droits d'exploitation
© Région Bourgogne-Franche-Comté, Inventaire du patrimoine

Vue d'ensemble.
25, Audincourt, 87 Grande Rue

N° de l'illustration : 19832500133Z
Date : 1983
Auteur : Bernard Lardière
Reproduction soumise à autorisation du titulaire des droits d'exploitation
© Région Bourgogne-Franche-Comté, Inventaire du patrimoine