

Département : 21

Aire d'étude : SEURRE

Commune : BROIN

Adresse : R.D. 20 ET RUE D'AMONT

Dénomination : **MAIRIE, ECOLE**

~~XXXX~~ IA00070907

Coordonnées : LAMBERT2 X = 0810370 Y = 0234850

Cadastre : 1984 A3 947

PROPRIETE PUBLIQUE

Dossier de PRE INVENTAIRE NORMALISE établi en 1985, 1987 par CHRISTIAN OLIVEREAU

(C) INVENTAIRE GENERAL, 1985

HISTORIQUE

MAIRIE, ECOLE DEBUT 4E QUART 19E SIECLE (PORTE LA DATE, 1886)..

DESCRIPTION

SITUATION : EN VILLAGE

COMPOSITION D'ENSEMBLE

Parti de plan d'ensemble : PLAN SYMETRIQUE

Parties constituantes : REMISE

MATERIAUX

Gros oeuvre : BRIQUE, ENDUIT

Couverture : TUILE MECANIQUE, ZINC

STRUCTURE

Vaisseaux et étages : 1 ETAGE CARRE

ELEVATIONS : ELEVATION A TRAVEES

COUVERTURE : TOIT A LONGS PANS, CROUPE

DISTRIBUTION : ESCALIER INTERIEUR

21

BROIN

n° département

commune

Village

adresse ou lieu-dit

Beaune
arrondissement

Seurre

canton

MAIRIE-ECOLE

dénomination et titre de l'œuvre

matricule

Repérage

Carte I.G.N. échelle : 1/25000 feuille : Seurre 3124 Ouest Lambert : II X= 810.37
Y= 234.85

Cadastre année : 1984 section : A3 parcelle : 947
année : section : parcelle :

Propriétaire : propriété de la commune

Destination actuelle :

Protection M.H. :

État de conservation :

Dossier établi le : 28.05.1985 par CH. OLIVEREAU
revu le : par

Situation :

Au centre du village, sur une place située au carrefour de la Route Départementale 20 et de la Rue d'Amont.

Composition d'ensemble :

Bâtiment de plan en T implanté à l'intérieur d'une cour fermée par un muret. Le corps postérieur abrite les salles de classe ; une remise, servant de magasin à pompe est adossée à l'arrière.

Matériaux et mise en oeuvre :

- gros-oeuvre :
 - . murs enduits (enduit moderne)
 - . pierre de taille calcaire (encadrements des ouvertures ; bandeau de la façade du corps antérieur)
- couverture :
 - . feuilles de zinc (corps antérieur)
 - . tuile mécanique (corps postérieur)

Structure :

Rez-de-chaussée légèrement surélevé, à un étage carré ; comble perdu.

Elévation :

- . élévation à travées
- . fronton au droit des trois travées médianes du corps antérieur, couronné d'un édicule ajouré abritant une cloche.
- . ouvertures en plein-cintre (corps postérieur, rez-de-chaussée du corps antérieur)
- . bandeau à la façade du corps antérieur.

.../...

Couverture :

toit à longs-pans et à croupes.

Datation, inscription :

Inscription au-dessus de la porte de la remise :

MAGASIN A POMPE/1886.

MAIRIE-ECOLE (1984 A3 947)
Plan de situation et plan-masse
Extrait du plan cadastral au 1/1250.

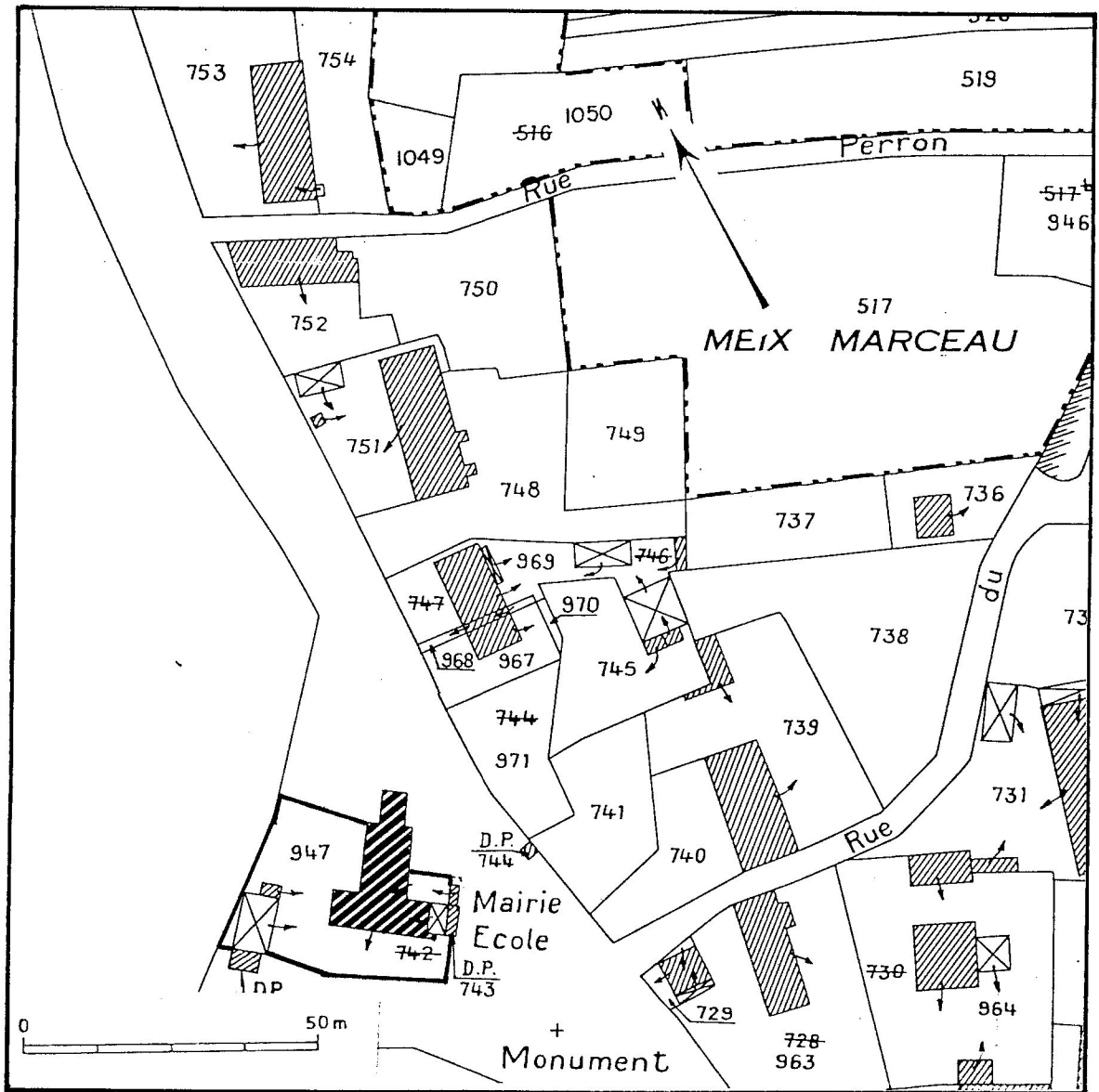

PL. I.

21 BROIN, R.D.20 et rue d'Amont
MAIRIE ECOLE

Doc.1 Carte postale, Meunier édit. Seurre,
s.d. (vers 1900)

Repr. Inv. J.L. Duthu
85 21 0236 X

Coll. part

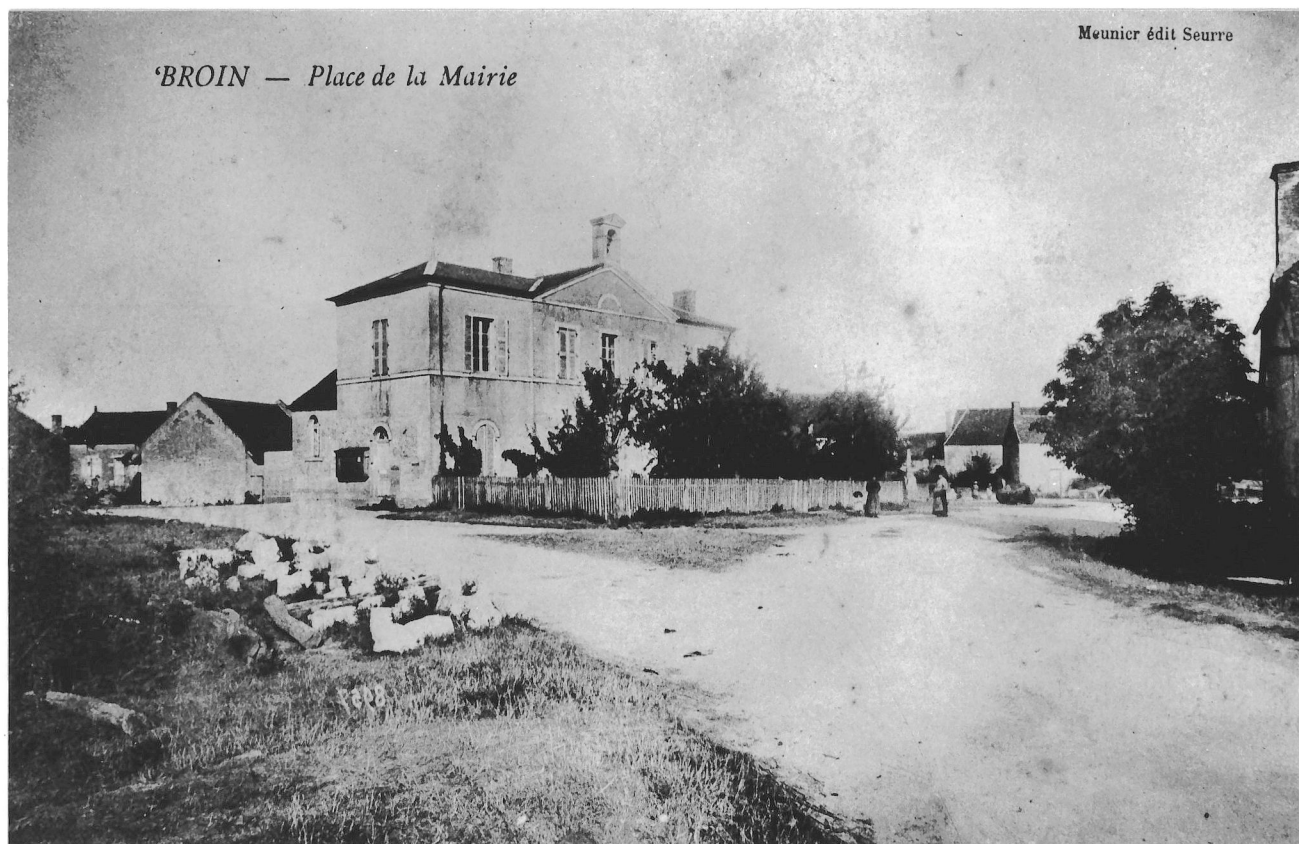

21 BROIN, R.D.20 et rue d'Amont
MAIRIE ECOLE

Doc.2 Carte postale, s.d.(vers 1900)

Repr.Inv.J.L.Duthu
85 21 0237 X

Coll.part

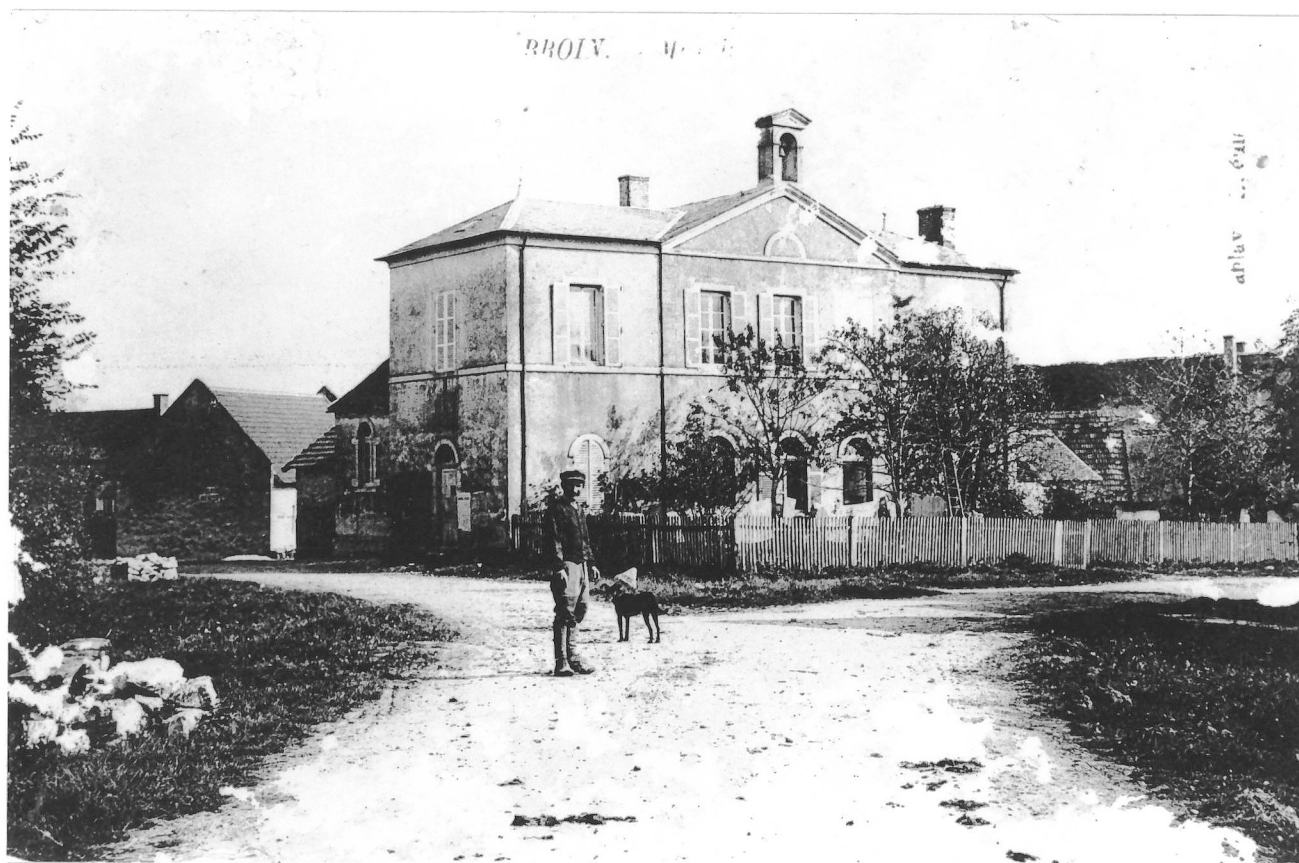

21 BROIN, R.D.20 et rue d'Amont
MAIRIE ECOLE

Doc.4 Carte postale, Karrer phot. et édit.,
Dole, s.d.(vers 1900)

Repr.Inv.J.L.Duthu
85 21 0238 X

Coll.part



21 BROIN

MAIRIE-ECOLE (cadastre 1984, section 13,
parcelle 947)

Cl. Inv. M. ROSSO
86.21.251 X

Elévation, corps antérieur



fig. 1.