

Département : 21

Aire d'étude : NOLAY

Commune : SANTENAY

Adresse : AU NORD EST DU VILLAGE

Dénomination : **MOULIN**

Source d'énergie : ENERGIE EOLIENNE

IA00061 506

Coordonnées : LAMBERT2 X = 0780730 Y = 0215940

PROPRIETE PRIVEE

Etat de conservation : VESTIGES

Dossier de PRE INVENTAIRE NORMALISE établi en 1978, 1986

(C) INVENTAIRE GENERAL, 1986

HISTORIQUE

MOULIN 19E SIECLE ?.

DESCRIPTION

SITUATION : ISOLE

MATERIAUX

Gros oeuvre : CALCAIRE, MOELLON



adresse ou lieu-dit

Beaune

Nolay

arrondissement

canton

ANCIEN MOULIN A VENT

dénomination et titre de l'œuvre

matricule

Repérage

Carte I.G.N.

échelle : 1/25000

feuille : Chagny 1-2

Lambert : IIX 780.78

étendu 2215.94

Cadastre

année :

section :

parcelle :

année :

section :

parcelle :

Propriétaire :

Destination actuelle :

Protection M.H. :

État de conservation : mauvais état

Dossier établi le : 27 août 1979

par

E. Réveillon

revu le :

par

Situation :

isolé au Nord-Est du village, à flanc de colline.

Matériaux :

Gros-oeuvre en pierre calcaire : murs de moellons équarris, encadrement des ouvertures en pierre de taille.

Structure :

Plan circulaire

Elévations : cf. fig.

Une porte au niveau du rez-de-chaussée et une porte-haute au second niveau.

Altérations :

Disparition du toit (couverture et charpente), des divisions et aménagements intérieurs, arrachement des piédroits, du couvrement et des blocs de décharge de la porte inférieure.

Datation : XIX° siècle (?)Documentation :GIBBINGS (Chris). Moulins à vent de la Bourgogne orientale, dans Revue des Moulins de France, n° 2, automne 1976, p. 5 et 13.

Pl. I - Localisation.

Extrait des cartes topographiques de l'I.G.N. au 1:25000e, 2925 E de 1983 et 3025 O de 1989

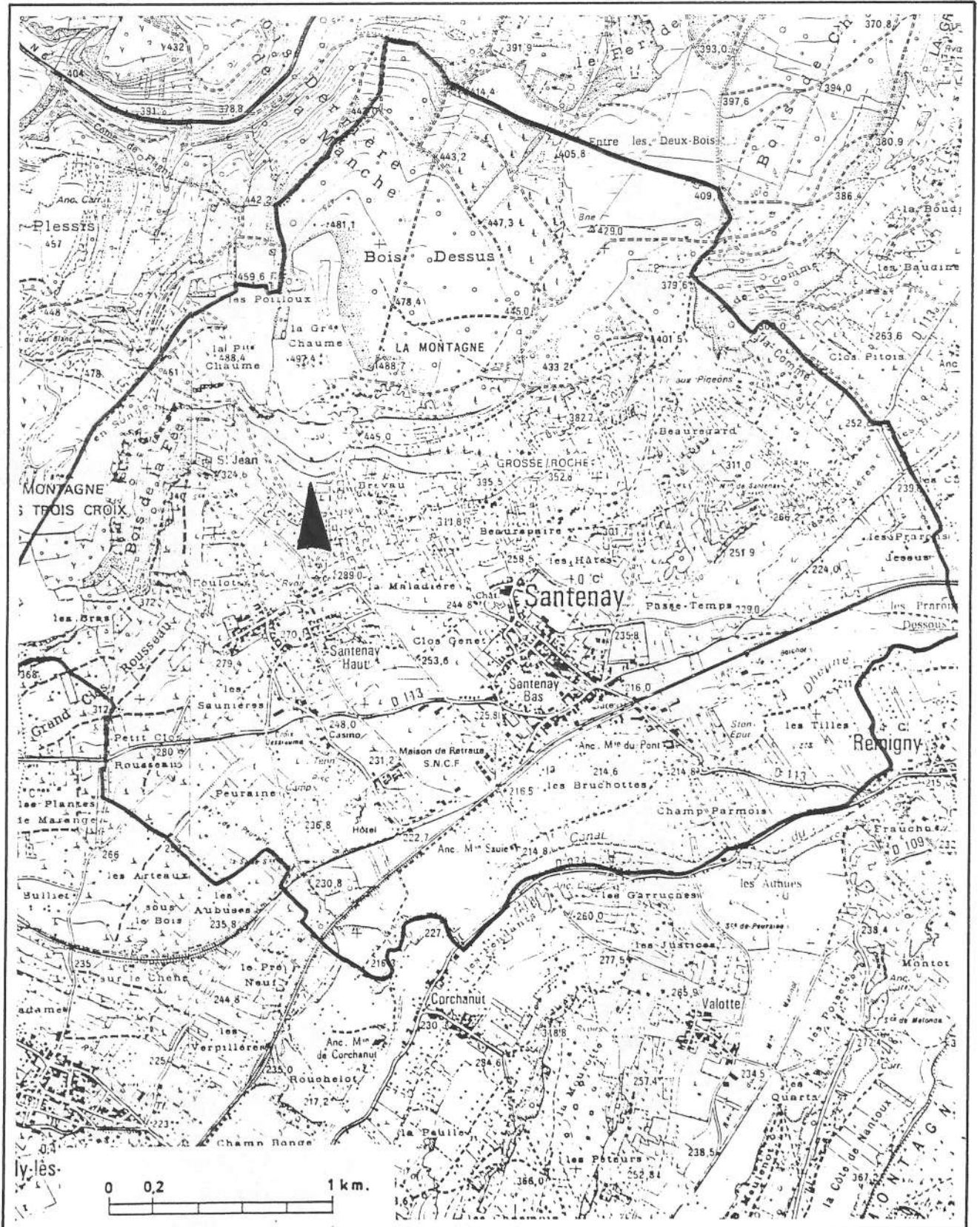

21. SANTENAY

ANCIEN MOULIN A VENT

79.21.1488 V2
Cliché M. THIERRY

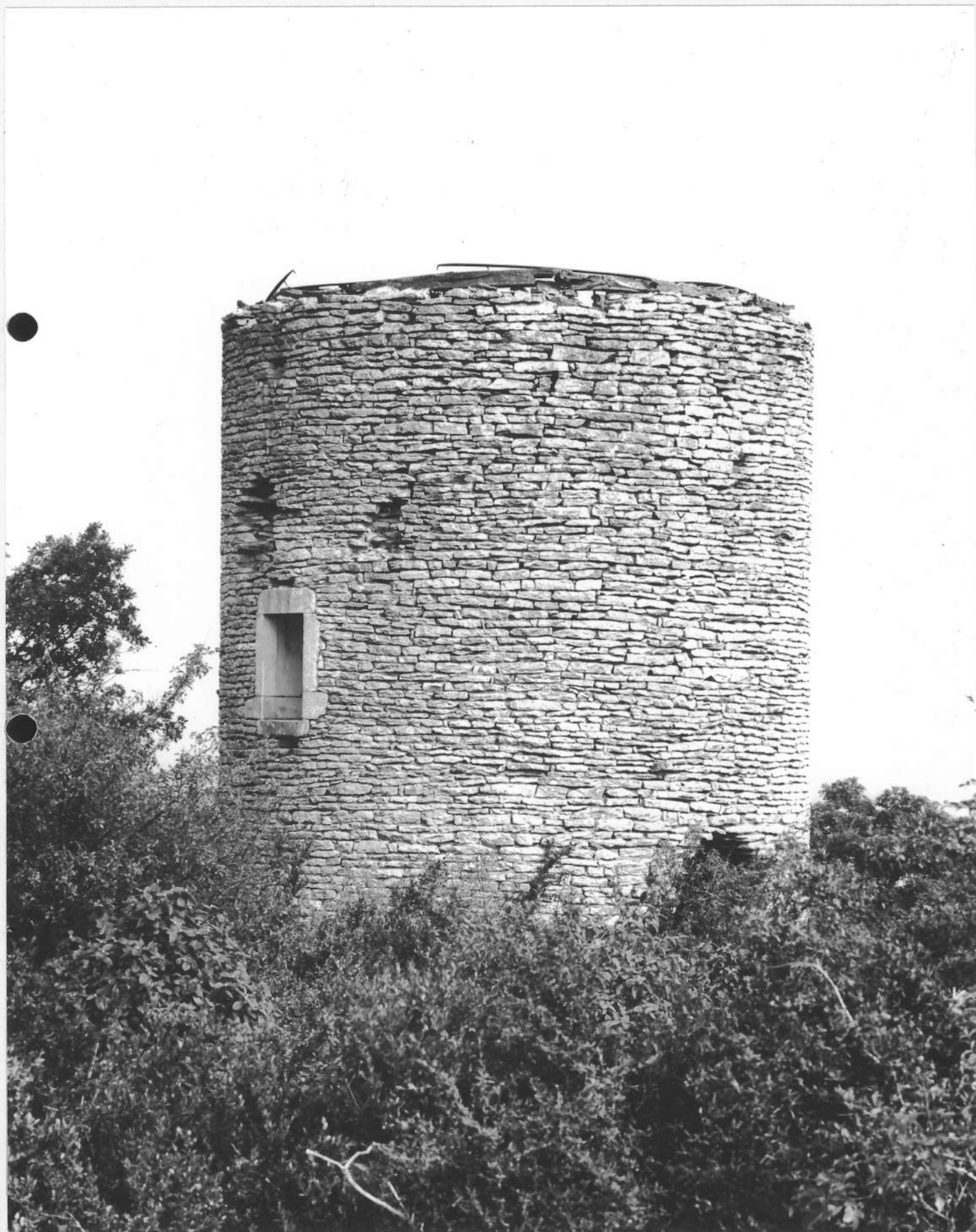

21. SANTENAY

ANCIEN MOULIN A VENT

79.21.1489 V2
Cliché M. THIERRY

