

Département : 21

~~1000~~

1A00061402

Aire d'étude : NOLAY

Commune : PULIGNY MONTRACHET

Adresse : R.D. 113 A

Dénomination : **CROIX DE CHEMIN**

Coordonnées : LAMBERT2 X = 0783000 Y = 0219180

PROPRIETE PUBLIQUE

Dossier de PRE INVENTAIRE NORMALISE établi en 1978, 1986

(C) INVENTAIRE GENERAL, 1986

HISTORIQUE

CROIX DE CHEMIN DEBUT 1ER QUART 19E SIECLE (PORTE LA DATE, 1806)..

DESCRIPTION

SITUATION : ISOLE

MATERIAUX

Gros oeuvre : CALCAIRE, PIERRE DE TAILLE

STRUCTURE

Dimensions (en cm) : H = 335 LA = 97 PR = 67

Pl. I - Localisation.

Extrait de la carte topographique de l'I.G.N. au 1:25000e, 3025 O de 1989.

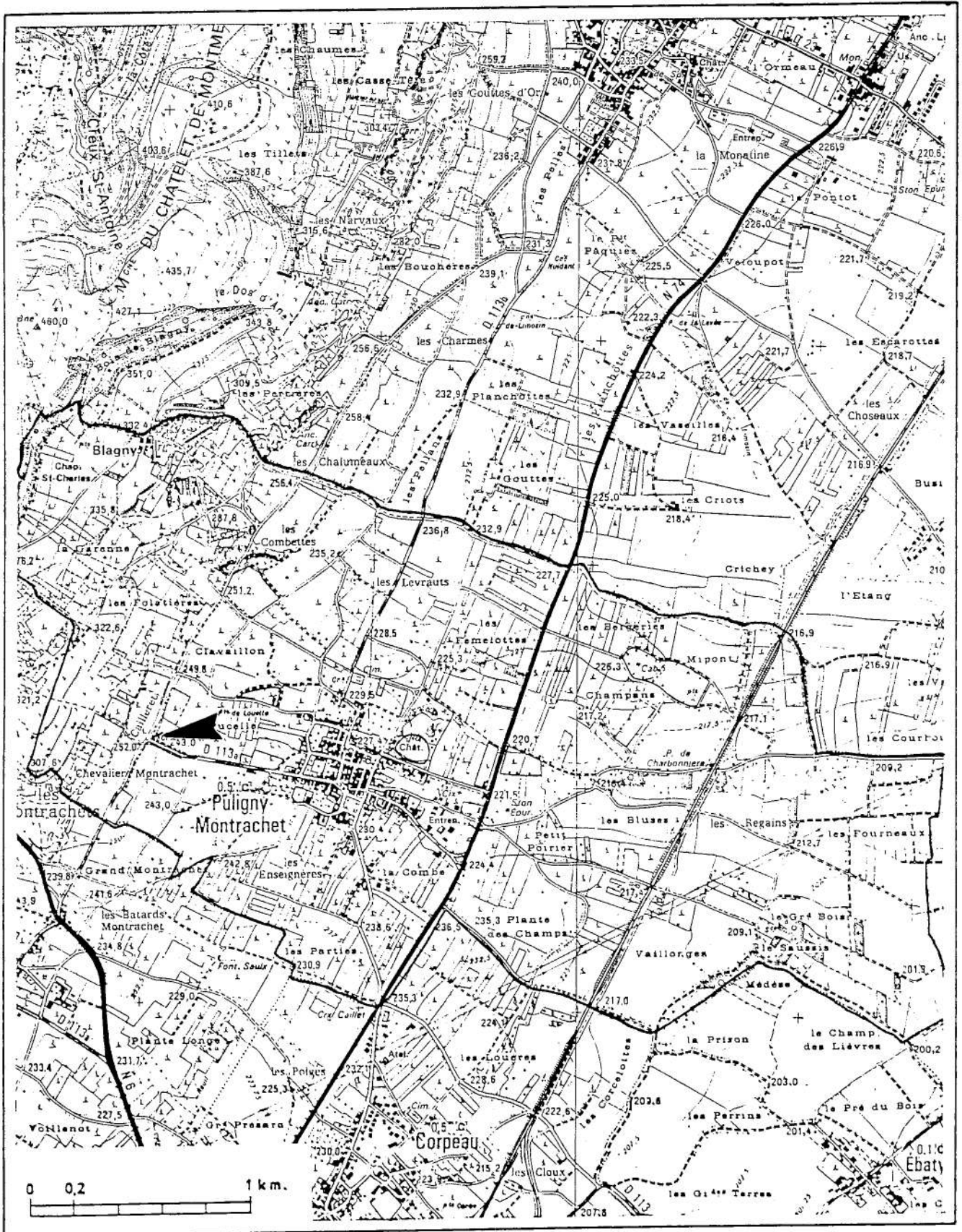

21

PULIGNY-MONTRACHET

n° département

commune



A l'ouest du village, en bordure de la D 113a:

adresse ou lieu-dit

Beaune
arrondissementNolay
cantonCROIX
dénomination et titre de l'œuvre

matricule

Repérage

Carte I.G.N.	échelle : 1/25000	feuille : Chagny 1-2	Lambert : II x 783.00 étendu 2219.18 Y
Cadastre	année :	section :	parcelle :
	année :	section :	parcelle :

Propriétaire : communeDestination actuelle :Protection M.H. :Etat de conservation : médiocre (cf. infra)

Dossier établi le : juillet 1979 par C. Berger et B. Lauvergeon
revu le : par

Matériau et technique :

- pierre calcaire.
- inscriptions gravées.

Dimensions :

piédestal H = 0,90 m.
L en avant = 0,64 m.
L en arrière = 0,97 m.
Pr. = 0,67 m.
fût H = 1,70 m.
croix H = 0,75 m.
L = 0,50 m.

Structure =

Piédestal constitué de deux blocs : (dé à base moulurée, couronnement avec tablette débordante à l'arrière), fût de section carrée à arêtes chanfreinées et croix de même section, monolithes.

Inscriptions :

- piédestal, face antérieure :

ANNE/CARILLION/VEUVE/LATO/DE PULIGNY.

- base du fût, face antérieure :
O CRUX/AVE/1806.

CROIX

Altérations :

- épaufrures.
- éclats dus à la gélivité de la pierre (dé du piédestal).
- inscription du piédestal en partie effacée.

Datation :

1806 (cf. supra).

21. PULIGNY-MONTRACHET

CROIX
à l'ouest du village, sur la D 113 A

79.21.1294 V2
Cliché J-L DUTHU

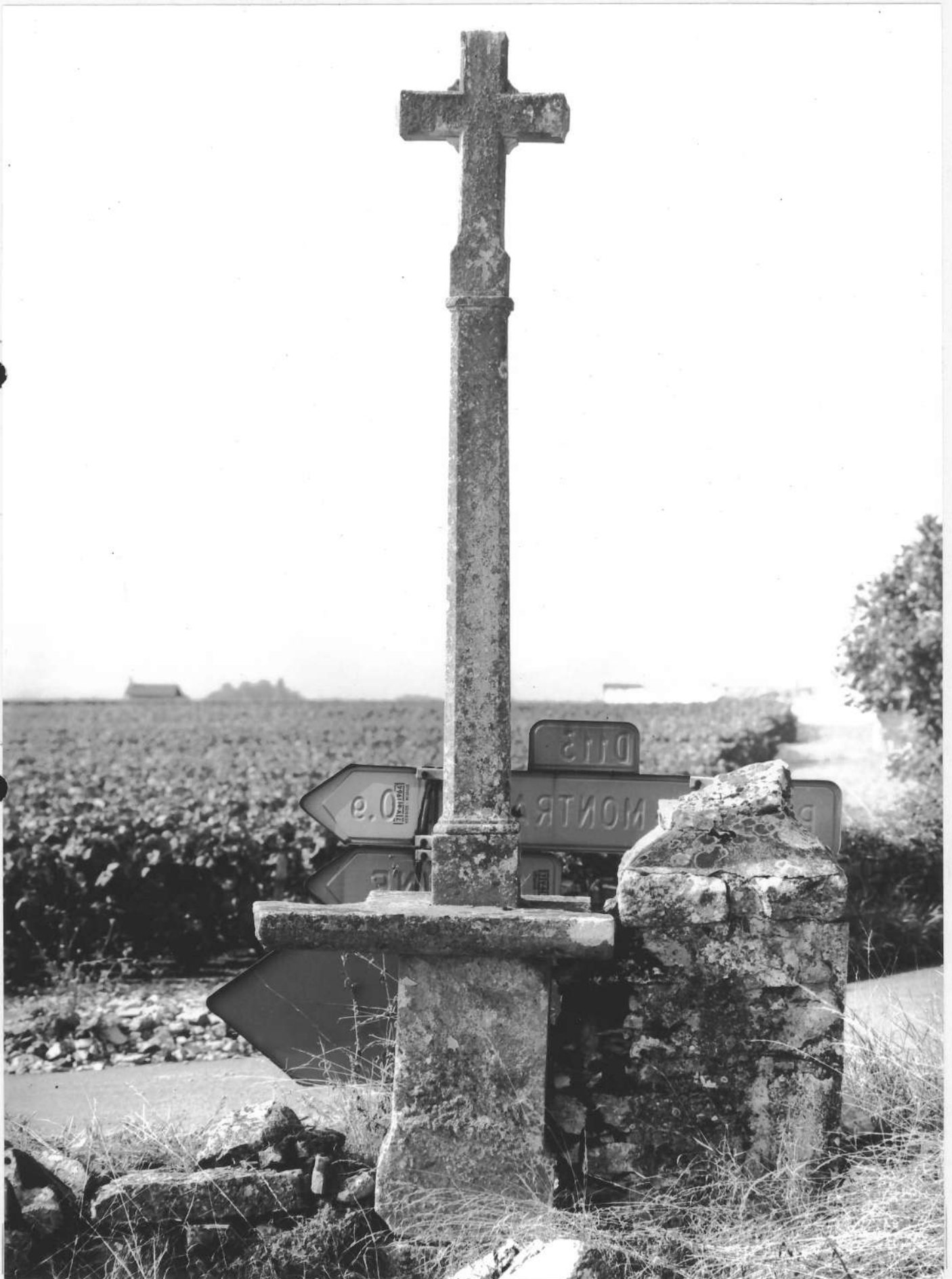

21. PULIGNY-MONTRACHET

CROIX
à l'ouest du village, sur la D 113 A

79.21.1293 V2
Cliché J-L DUTHU

