1ER ENSEMBLE DE 2 RELIQUAIRES

Franche-Comté, Territoire de Belfort
Saint-Dizier-l'Évêque

Situé dans : Église paroissiale Saint-Dizier

Dossier IM90000025 réalisé en 1983 revu en 1994

Auteur(s) : Bernard Lardière, Mathilde Huet

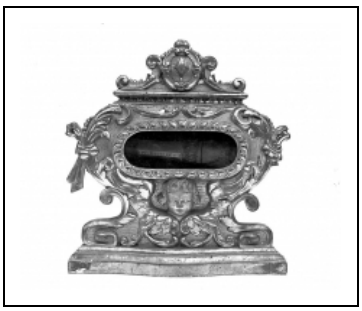

Période(s) principale(s) : 4e quart 18e siècle

Description

Reliquaire en forme de cartouche ovale vitré contenant des ossements, reliques de saint Dizier ; pied à deux volutes ; recto et verso identiques

Eléments descriptifs

Catégories : menuiserie, sculpture

Iconographie :
Iconographie et décor : ornement à forme végétale : rinceau ; angelot : tête ; fleur de lys. Cartouche fleurdelisé entre deux rinceaux pour le couvercle ; noeuds drapés (servant de poignées) aux extrémités de la partie vitrée.
fleur de lys
ornement à forme végétale
rinceau
angelot
tête

Informations complémentaires

- **Voir le dossier numérisé :** https://patrimoine.bourgognefranchecomte.fr/gtrudov/IM90000025/index.htm

Aire d'étude et canton : Beaucourt

Dénomination : reliquaire

© Région Bourgogne-Franche-Comté, Inventaire du patrimoine

Vue du reliquaire I.
90, Saint-Dizier-l'Évêque

N° de l'illustration : 19829000280X
Date : 1982
Auteur : Yves Sancey
Reproduction soumise à autorisation du titulaire des droits d'exploitation
© Région Bourgogne-Franche-Comté, Inventaire du patrimoine

Vue du reliquaire II.
90, Saint-Dizier-l'Évêque

N° de l'illustration : 19829000281X
Date : 1982
Auteur : Yves Sancey
Reproduction soumise à autorisation du titulaire des droits d'exploitation
© Région Bourgogne-Franche-Comté, Inventaire du patrimoine