

## ENSEMBLE DES VERRIÈRES DE L'ÉGLISE DU CHRIST-ROI

Bourgogne-Franche-Comté, Yonne  
Migennes  
3 avenue Marcelin Berthelot

Situé dans : Église paroissiale du Christ-Roi

Dossier IM89002389 réalisé en 2023 revu en  
2025

Auteur(s) : Jo-Ann Campion



### Historique

Au début des années 1930, le maître-verrier auxerrois David est chargé de réaliser les verrières en vitrail de l'église. Il signe en 1935 la verrière de la baie 9 et l'on peut supposer que la 11 et la 12 sont aussi de sa main ; toutefois, il aurait délégué en partie la conception des verrières des bas-côtés au maître verrier Roger Moreau qui utilise des verrières de récupération adaptées aux baies, sur lesquelles il peint en médaillons différentes scènes. Moreau intervient de nouveau en 1940 depuis son atelier parisien pour dessiner la verrière de la tribune de la façade principale. Le montage et le sertissage au plomb auraient été réalisés à Auxerre d'après ses cartons. Cette verrière porte néanmoins en signature le nom de David en tant que maître-verrier. D'autre part, les décors végétaux des verrières des baies 101, 102 et 113 laissent penser que ces vitraux ont été réalisés à la même période. Pendant la Deuxième Guerre mondiale, des bombardements endommagent sévèrement les vitraux de l'église. En 1946 et 1947, Moreau répare les verrières et réalise de nouvelles verrières pour remplacer les baies 9 et 10 : le baptême de Jésus et l'apparition de la Vierge à Lourdes. En 1952, une tempête rend de nouveau nécessaire son intervention pour restaurer les vitraux. Les vitraux sont de nouveau endommagés lors de la tempête du 3 février 1990.

**Dates** : 1935 (porte la date) / 1946 (porte la date) / 1947 (porte la date)

**Auteur(s) de l'oeuvre** :

A. David (peintre-verrier, signature), Roger Moreau (peintre-verrier, signature)

### Description

Les baies 1 à 8 forment un arc segmentaire et sont divisées en trois lancettes avec des jours. Les baies 9 et 10 reprennent la forme d'un arc en plein-cintre divisé par deux lancettes. Les baies 101, 102 et 113 adoptent la même forme, mais se composent de trois lancettes surmontées d'une rose. Les verrières des baies 1, 3, 5, 7 et 103 à 110 sont closes par des vitreries en verre cathédrale blanc. Les verrières en vitrail des autres baies sont constituées d'un assemblage de verres antiques et cathédrales, et utilisent la grisaille. Les baies 2, 4, 6, et 8 présentent toutes le même format : une lancette centrale portant en médaillon avec des personnages et des scènes bibliques, entourée de deux lancettes légèrement plus petites et ornées de motifs végétaux. Enfin, l'ensemble des baies de la façade antérieure a reçu des verrières en vitrail présentant des sujets bibliques ou des scènes de la vie de saints.

### Éléments descriptifs

**Catégories** : vitrail, vitrage

**Structures** : lancette en plein cintre

**Matériaux** : verre translucide, grisaille sur verre; plomb

**Dimensions** :

Dimensions non prises.

**Iconographie** :

Baies 2 à 8 : l'éducation de la Vierge, l'annonciation, la naissance du Christ (Joseph, Marie et Jésus dans l'étable), scène non identifiée. Baie 9 : baptême du Christ. Baie 11 : sainte tenant de sa main gauche un bateau et de sa main droite une pagaie (Sainte-Anne ?). Baie 12 : le chanoine Magne tenant dans sa main l'église du Christ-Roi. Baie 10 : apparition de la Vierge à Lourdes. Baie 113 : au centre de la rose le visage du Christ-Roi. Sur les lancettes : le procès de Jésus.

#### **Inscriptions :**

Baie 113 : "Église édifée par Mr l'Abbé Magne, Mgr. Chesnelong archevêque de Sens et par M. L'Abbé Lauret consacrée par Mgr. Feltin archevêque de Sens et évêque d'Auxerre. Septembre 1935. Mr. Fontaine, architecte. A. Davis maître-verrier à Auxerre." Baie 9 : R. Moreau Auxerre 1946. Baie 10 : R. Moreau Auxerre 1947. Baie 11 : A. David 1935 Auxerre. date, sur l'oeuvre, peint; inscription concernant l'auteur, sur l'oeuvre, peint; inscription concernant le commanditaire, sur l'oeuvre, peint; inscription concernant le lieu d'exécution, sur l'oeuvre, peint

#### **État de conservation :**

mauvais état

## **Sources documentaires**

### **Documents d'archives**

- **Archives historiques du diocèse de Sens et d'Auxerre : non coté. [1878-1946].**

Archives historiques du diocèse de Sens et d'Auxerre, Auxerre : non coté. [archives anciennes de la chapelle de la Cité PLM et de l'église du Christ-Roi]. [1878-1946].

Lieu de conservation : Archives historiques du diocèse de Sens et d'Auxerre, Auxerre- Cote du document : non coté

### **Bibliographie**

- **Vincent, Alain ; Lenoir, Claude. L'église du Christ-Roi... Ou la nef inachevée.1992.**

Vincent, Alain ; Lenoir, Claude. L'église du Christ-Roi... Ou la nef inachevée. Migennes : Groupe de recherche sur l'histoire de Migennes. 1992.104p. : ill. en noir et en coul., sous jacq. Ill. : 31 cm.

## **Informations complémentaires**

**Thématiques** : patrimoine religieux du 20e siècle en Bourgogne-Franche-Comté

**Aire d'étude et canton** : Bourgogne-Franche-Comté

**Dénomination** : verrière

© Région Bourgogne-Franche-Comté, Inventaire du patrimoine



**Verrière de la façade ouest. Vue extérieure.**

89, Migennes, 3 avenue Marcelin Berthelot

N° de l'illustration : 20238901228NUC4A

Date : 2023

Auteur : Pierre-Marie Barbe-Richaud

Reproduction soumise à autorisation du titulaire des droits d'exploitation

© Région Bourgogne-Franche-Comté, Inventaire du patrimoine



**Verrières de la façade sud (Baies 9, 10, 111 à 113). Vue d'ensemble.**

89, Migennes, 3 avenue Marcelin Berthelot

N° de l'illustration : 20238901185NUC4A

Date : 2023

Auteur : Pierre-Marie Barbe-Richaud

Reproduction soumise à autorisation du titulaire des droits d'exploitation

© Région Bourgogne-Franche-Comté, Inventaire du patrimoine



**Verrière : le baptême du Christ (baie 9).**

89, Migennes, 3 avenue Marcelin Berthelot

N° de l'illustration : 20238901129NUC4A

Date : 2023

Auteur : Pierre-Marie Barbe-Richaud

Reproduction soumise à autorisation du titulaire des droits d'exploitation

© Région Bourgogne-Franche-Comté, Inventaire du patrimoine



**Verrière : le baptême du Christ (baie 9). Détail de la signature.**

89, Migennes, 3 avenue Marcelin Berthelot

N° de l'illustration : 20238901130NUC4A

Date : 2023

Auteur : Pierre-Marie Barbe-Richaud

Reproduction soumise à autorisation du titulaire des droits d'exploitation

© Région Bourgogne-Franche-Comté, Inventaire du patrimoine

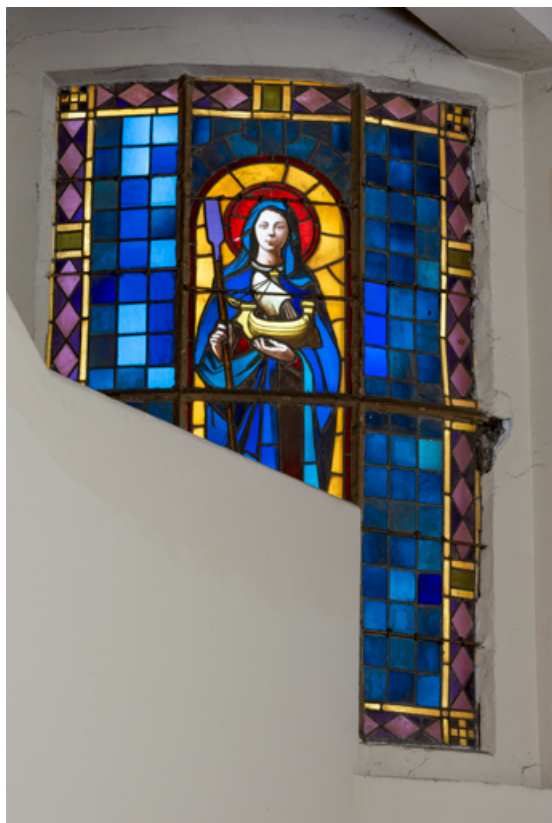

**Verrière : Sainte avec un bateau (baie 11). Vue d'ensemble.**

89, Migennes, 3 avenue Marcelin Berthelot

N° de l'illustration : 20238901146NUC4A

Date : 2023

Auteur : Pierre-Marie Barbe-Richaud

Reproduction soumise à autorisation du titulaire des droits d'exploitation

© Région Bourgogne-Franche-Comté, Inventaire du patrimoine



**Verrière : Sainte avec un bateau (baie 11). Détail de la partie supérieure.**  
89, Migennes, 3 avenue Marcelin Berthelot

N° de l'illustration : 20238901131NUC4A

Date : 2023

Auteur : Pierre-Marie Barbe-Richaud

Reproduction soumise à autorisation du titulaire des droits d'exploitation

© Région Bourgogne-Franche-Comté, Inventaire du patrimoine



**Verrière : le prêtre bâtisseur (baie 12). Vue d'ensemble.**

89, Migennes, 3 avenue Marcelin Berthelot

N° de l'illustration : 20238901191NUC4A

Date : 2023

Auteur : Pierre-Marie Barbe-Richaud

Reproduction soumise à autorisation du titulaire des droits d'exploitation

© Région Bourgogne-Franche-Comté, Inventaire du patrimoine



**Verrière : le prêtre bâtisseur (baie 12). Détail.**

89, Migennes, 3 avenue Marcelin Berthelot

N° de l'illustration : 20238901190NUC4A

Date : 2023

Auteur : Pierre-Marie Barbe-Richaud

Reproduction soumise à autorisation du titulaire des droits d'exploitation

© Région Bourgogne-Franche-Comté, Inventaire du patrimoine



**Verrière : le prêtre bâtisseur (baie 12). Détail de la signature.**

89, Migennes, 3 avenue Marcelin Berthelot

N° de l'illustration : 20238901189NUC4A

Date : 2023

Auteur : Pierre-Marie Barbe-Richaud

Reproduction soumise à autorisation du titulaire des droits d'exploitation

© Région Bourgogne-Franche-Comté, Inventaire du patrimoine



**Verrière de la baie 113. Vue d'ensemble.**

89, Migennes, 3 avenue Marcelin Berthelot

N° de l'illustration : 20238901162NUC4A

Date : 2023

Auteur : Pierre-Marie Barbe-Richaud

Reproduction soumise à autorisation du titulaire des droits d'exploitation

© Région Bourgogne-Franche-Comté, Inventaire du patrimoine

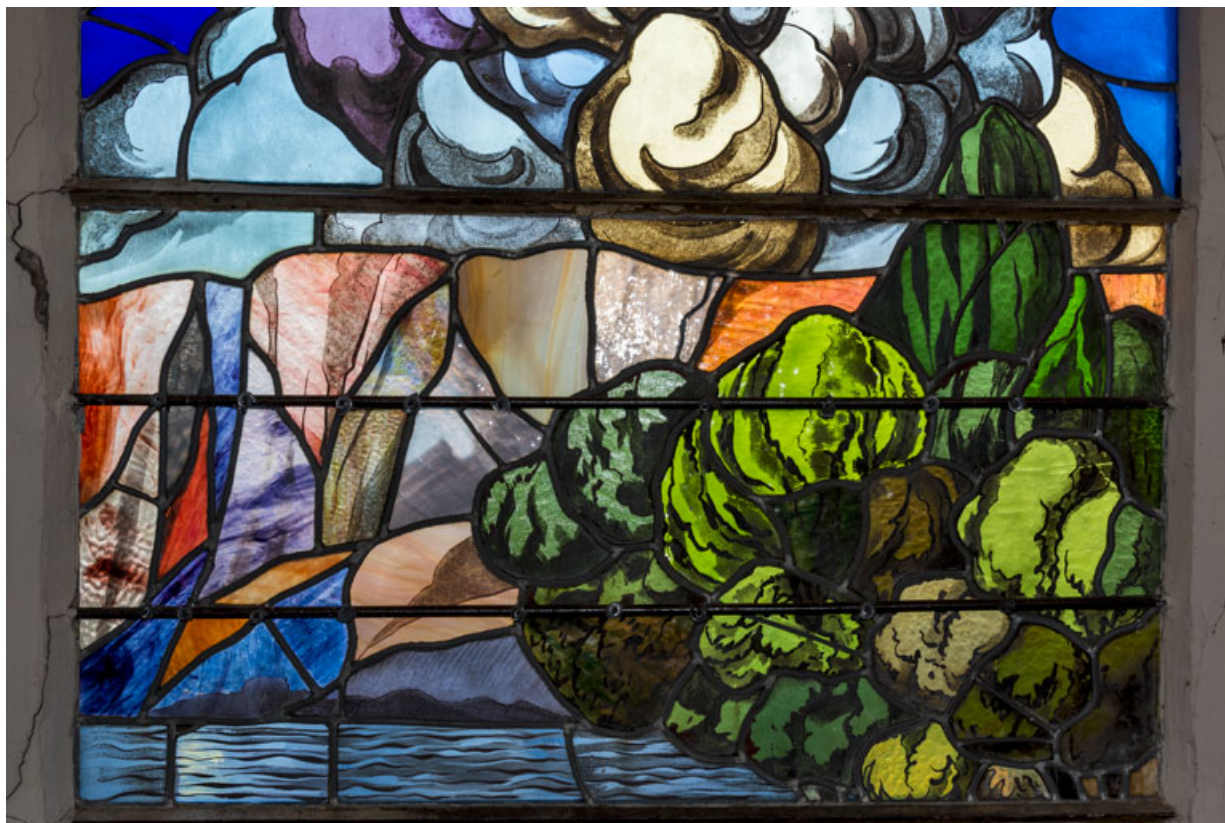

**Verrière de la baie 113. Détail d'une lancette.**

89, Migennes, 3 avenue Marcelin Berthelot

N° de l'illustration : 20238901156NUC4A

Date : 2023

Auteur : Pierre-Marie Barbe-Richaud

Reproduction soumise à autorisation du titulaire des droits d'exploitation

© Région Bourgogne-Franche-Comté, Inventaire du patrimoine

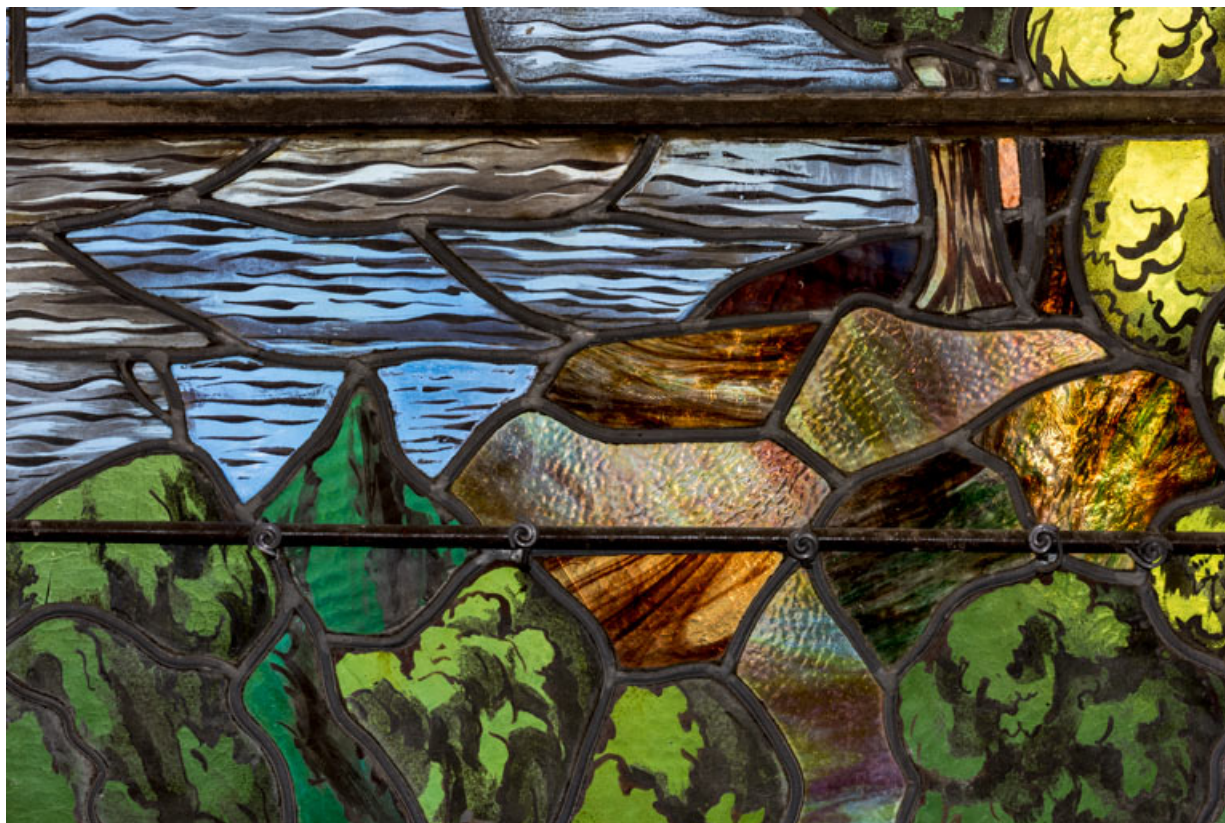

**Verrière de la baie 113. Détail.**

89, Migennes, 3 avenue Marcelin Berthelot

N° de l'illustration : 20238901157NUC4A

Date : 2023

Auteur : Pierre-Marie Barbe-Richaud

Reproduction soumise à autorisation du titulaire des droits d'exploitation

© Région Bourgogne-Franche-Comté, Inventaire du patrimoine



**Verrière de la baie 113. Détail d'une lancette.**

89, Migennes, 3 avenue Marcelin Berthelot

N° de l'illustration : 20238901158NUC4A

Date : 2023

Auteur : Pierre-Marie Barbe-Richaud

Reproduction soumise à autorisation du titulaire des droits d'exploitation

© Région Bourgogne-Franche-Comté, Inventaire du patrimoine



**Verrière de la baie 113. Détail d'une lancette.**

89, Migennes, 3 avenue Marcelin Berthelot

N° de l'illustration : 20238901159NUC4A

Date : 2023

Auteur : Pierre-Marie Barbe-Richaud

Reproduction soumise à autorisation du titulaire des droits d'exploitation

© Région Bourgogne-Franche-Comté, Inventaire du patrimoine



**Verrière de la baie 113. Détail et signature.**

89, Migennes, 3 avenue Marcelin Berthelot

N° de l'illustration : 20238901160NUC4A

Date : 2023

Auteur : Pierre-Marie Barbe-Richaud

Reproduction soumise à autorisation du titulaire des droits d'exploitation

© Région Bourgogne-Franche-Comté, Inventaire du patrimoine



**Verrière de la baie 113. Signature.**

89, Migennes, 3 avenue Marcelin Berthelot

N° de l'illustration : 20238901161NUC4A

Date : 2023

Auteur : Pierre-Marie Barbe-Richaud

Reproduction soumise à autorisation du titulaire des droits d'exploitation

© Région Bourgogne-Franche-Comté, Inventaire du patrimoine



**Verrière de la baie 113 : le jugement de Jésus. Détail d'une lancette.**

89, Migennes, 3 avenue Marcelin Berthelot

N° de l'illustration : 20238901163NUC4A

Date : 2023

Auteur : Pierre-Marie Barbe-Richaud

Reproduction soumise à autorisation du titulaire des droits d'exploitation

© Région Bourgogne-Franche-Comté, Inventaire du patrimoine



**Verrière de la baie 113. Détail de la rose.**

89, Migennes, 3 avenue Marcelin Berthelot

N° de l'illustration : 20238901164NUC4A

Date : 2023

Auteur : Pierre-Marie Barbe-Richaud

Reproduction soumise à autorisation du titulaire des droits d'exploitation

© Région Bourgogne-Franche-Comté, Inventaire du patrimoine



**Verrière : Apparition de la Vierge à Lourdes (baie 10). Vue d'ensemble.**  
89, Migennes, 3 avenue Marcelin Berthelot

N° de l'illustration : 20238901193NUC4A

Date : 2023

Auteur : Pierre-Marie Barbe-Richaud

Reproduction soumise à autorisation du titulaire des droits d'exploitation

© Région Bourgogne-Franche-Comté, Inventaire du patrimoine



**Verrière : Apparition de la Vierge à Lourdes (baie 10). Détail de la signature.**  
89, Migennes, 3 avenue Marcelin Berthelot

N° de l'illustration : 20238901192NUC4A

Date : 2023

Auteur : Pierre-Marie Barbe-Richaud

Reproduction soumise à autorisation du titulaire des droits d'exploitation

© Région Bourgogne-Franche-Comté, Inventaire du patrimoine



**Verrière de la baie 101. Vue d'ensemble.**

89, Migennes, 3 avenue Marcelin Berthelot

N° de l'illustration : 20238901177NUC4A

Date : 2023

Auteur : Pierre-Marie Barbe-Richaud

Reproduction soumise à autorisation du titulaire des droits d'exploitation

© Région Bourgogne-Franche-Comté, Inventaire du patrimoine



**Verrière de la baie 101. détail..**

89, Migennes, 3 avenue Marcelin Berthelot

N° de l'illustration : 20238901178NUC4A

Date : 2023

Auteur : Pierre-Marie Barbe-Richaud

Reproduction soumise à autorisation du titulaire des droits d'exploitation

© Région Bourgogne-Franche-Comté, Inventaire du patrimoine



**Verrière de la baie 102. Vue d'ensemble.**

89, Migennes, 3 avenue Marcelin Berthelot

N° de l'illustration : 20238901182NUC4A

Date : 2023

Auteur : Pierre-Marie Barbe-Richaud

Reproduction soumise à autorisation du titulaire des droits d'exploitation

© Région Bourgogne-Franche-Comté, Inventaire du patrimoine



**Verrière de la baie 102. Détail.**

89, Migennes, 3 avenue Marcelin Berthelot

N° de l'illustration : 20238901183NUC4A

Date : 2023

Auteur : Pierre-Marie Barbe-Richaud

Reproduction soumise à autorisation du titulaire des droits d'exploitation

© Région Bourgogne-Franche-Comté, Inventaire du patrimoine



**Verrière de la baie 102. Détail du médaillon au coeur de la rose.**

89, Migennes, 3 avenue Marcelin Berthelot

N° de l'illustration : 20238901184NUC4A

Date : 2023

Auteur : Pierre-Marie Barbe-Richaud

Reproduction soumise à autorisation du titulaire des droits d'exploitation

© Région Bourgogne-Franche-Comté, Inventaire du patrimoine



**Verrières de la façade est (Baies 104, 106, 108 et 110). Vue d'ensemble de trois quarts.**  
89, Migennes, 3 avenue Marcelin Berthelot

N° de l'illustration : 20238901186NUC4A

Date : 2023

Auteur : Pierre-Marie Barbe-Richaud

Reproduction soumise à autorisation du titulaire des droits d'exploitation

© Région Bourgogne-Franche-Comté, Inventaire du patrimoine

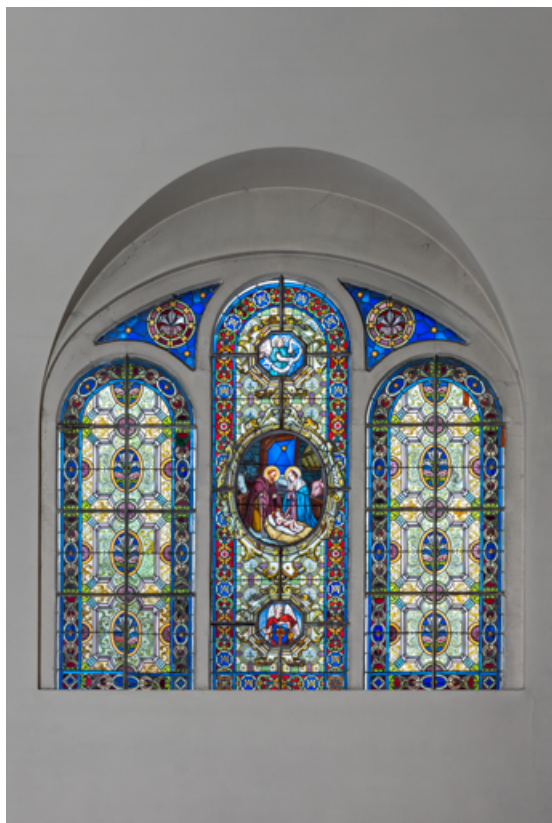

**Verrière de la baie 6. Vue d'ensemble.**

89, Migennes, 3 avenue Marcelin Berthelot

N° de l'illustration : 20238901234NUC4A

Date : 2023

Auteur : Pierre-Marie Barbe-Richaud

Reproduction soumise à autorisation du titulaire des droits d'exploitation

© Région Bourgogne-Franche-Comté, Inventaire du patrimoine

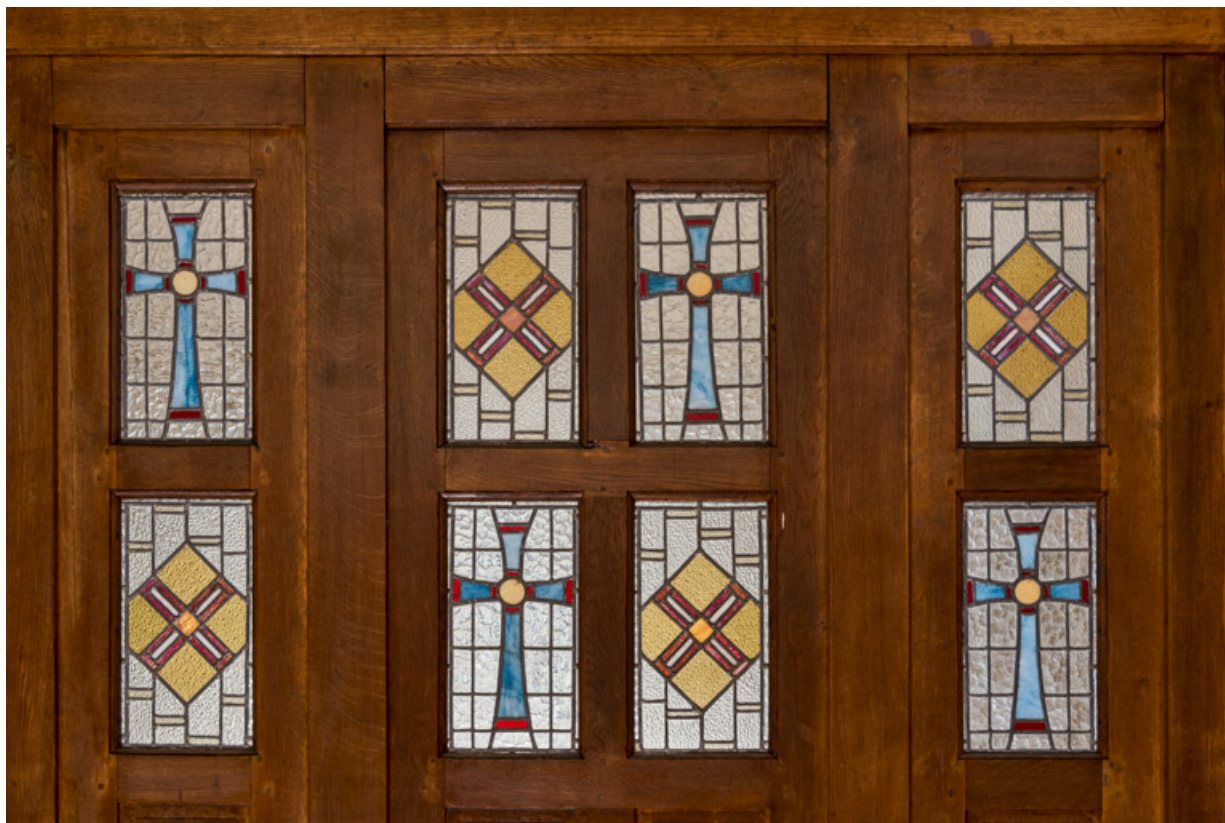

**Verrières du tambour de la porte principale. Vue d'ensemble.**

89, Migennes, 3 avenue Marcelin Berthelot

N° de l'illustration : 20238901147NUC4A

Date : 2023

Auteur : Pierre-Marie Barbe-Richaud

Reproduction soumise à autorisation du titulaire des droits d'exploitation

© Région Bourgogne-Franche-Comté, Inventaire du patrimoine



**Verrière du tambour de la porte principale. Détail.**

89, Migennes, 3 avenue Marcelin Berthelot

N° de l'illustration : 20238901148NUC4A

Date : 2023

Auteur : Pierre-Marie Barbe-Richaud

Reproduction soumise à autorisation du titulaire des droits d'exploitation

© Région Bourgogne-Franche-Comté, Inventaire du patrimoine



**Verrière du tambour de la porte principale. Détail.**

89, Migennes, 3 avenue Marcelin Berthelot

N° de l'illustration : 20238901149NUC4A

Date : 2023

Auteur : Pierre-Marie Barbe-Richaud

Reproduction soumise à autorisation du titulaire des droits d'exploitation

© Région Bourgogne-Franche-Comté, Inventaire du patrimoine

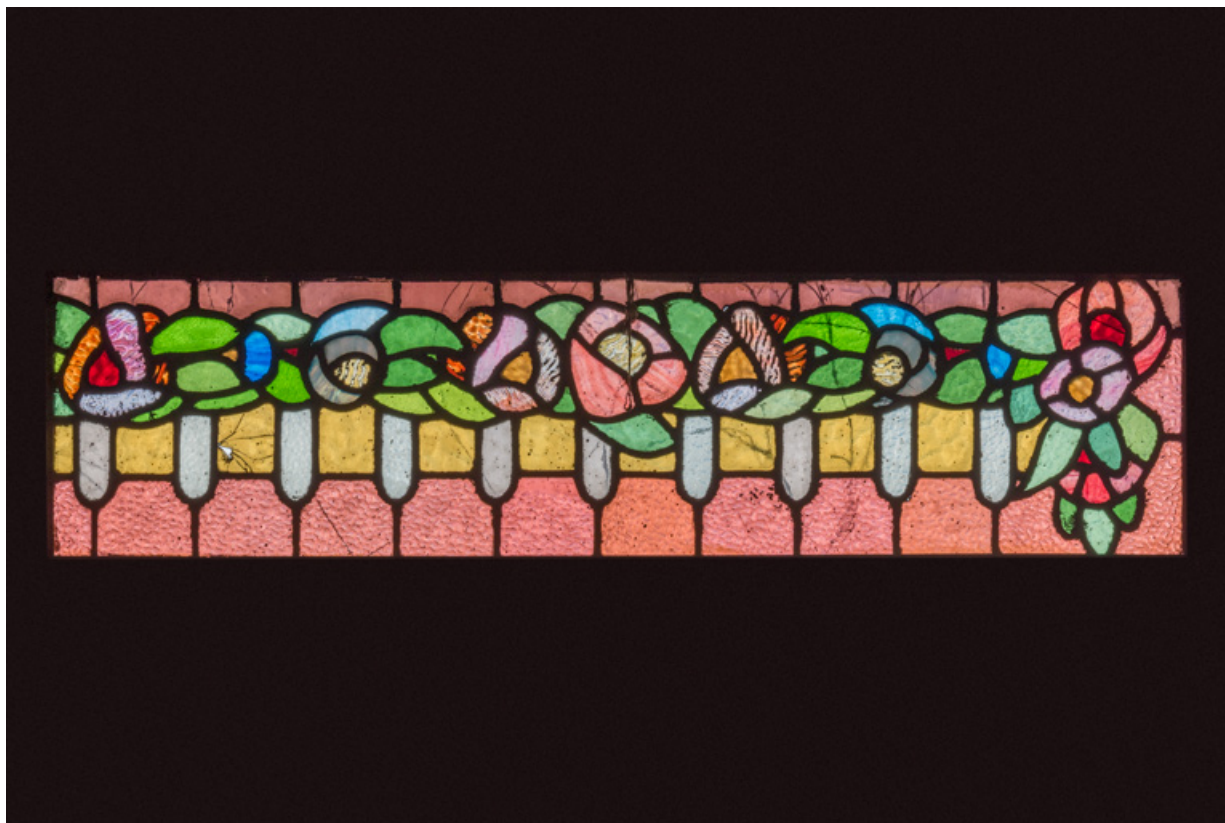

**Verrière en vitrerie dans la salle de spectacle.**

89, Migennes, 3 avenue Marcelin Berthelot

N° de l'illustration : 20238901221NUC4A

Date : 2023

Auteur : Pierre-Marie Barbe-Richaud

Reproduction soumise à autorisation du titulaire des droits d'exploitation

© Région Bourgogne-Franche-Comté, Inventaire du patrimoine



**Plan des baies, xtrait cadastral de la Direction Générale des Finances Publiques (DGFIP) 2022, échelle 1/500e.**  
89, Migennes, 3 avenue Marcelin Berthelot

N° de l'illustration : 20258900136NUDA

Date : 2025

Auteur : Aline Thomas

Reproduction soumise à autorisation du titulaire des droits d'exploitation

© Région Bourgogne-Franche-Comté, Inventaire du patrimoine