

CROIX

Bourgogne-Franche-Comté, Yonne
Migennes
3 avenue Marcelin Berthelot

Situé dans : Église paroissiale du Christ-Roi

Emplacement : Chœur

Dossier IM89002382 réalisé en 2023

Auteur(s) : Jo-Ann Campion

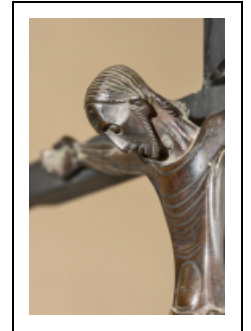

Historique

Le Christ en croix est fabriqué par la maison Chéret, atelier d'art liturgique à Paris, selon l'œuvre originale de Jean-Lambert Rucki réalisée en 1939. Il porte sur le catalogue en ligne la référence : JLR127. La croix n'est pas de même facture que le Christ.

Période(s) principale(s) : 2e quart 20e siècle / 3e quart 20e siècle

Auteur(s) de l'oeuvre :

Jean-Lambert Rucki (sculpteur, signature), Maison Chéret (atelier, attribution par source)

Description

Le Christ est en bronze, fixé sur une croix en fer forgé. Il a la particularité de porter des cheveux tressés.

Éléments descriptifs

Catégories : sculpture, ferronnerie

Matériaux : bronze, fondu; fer, martelé

Dimensions :

Croix : h = 290 ; la 284. Christ en croix : h = 17 ; la = 17 ; ep = 3.

Inscriptions :

Lambert-Rucki

inscription concernant l'auteur, sur l'oeuvre, sculpté

Informations complémentaires

Thématiques : patrimoine religieux du 20e siècle en Bourgogne-Franche-Comté

Aire d'étude et canton : Bourgogne-Franche-Comté

Dénomination : croix

© Région Bourgogne-Franche-Comté, Inventaire du patrimoine

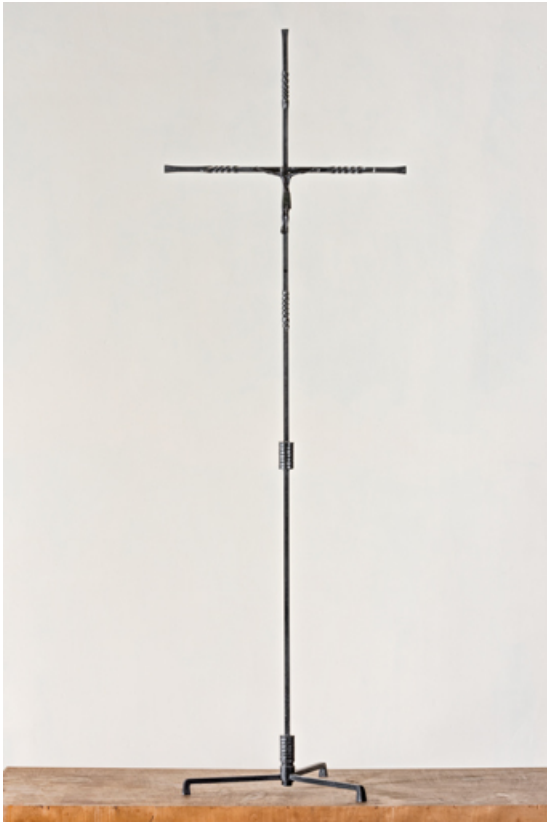

Croix. Vue d'ensemble.

89, Migennes, 3 avenue Marcelin Berthelot

N° de l'illustration : 20238901208NUC4A

Date : 2023

Auteur : Pierre-Marie Barbe-Richaud

Reproduction soumise à autorisation du titulaire des droits d'exploitation

© Région Bourgogne-Franche-Comté, Inventaire du patrimoine



Croix. Détail.

89, Migennes, 3 avenue Marcelin Berthelot

N° de l'illustration : 20238901209NUC4A

Date : 2023

Auteur : Pierre-Marie Barbe-Richaud

Reproduction soumise à autorisation du titulaire des droits d'exploitation

© Région Bourgogne-Franche-Comté, Inventaire du patrimoine



Christ sur la croix. Détail.

89, Migennes, 3 avenue Marcelin Berthelot

N° de l'illustration : 20238901210NUC2A

Date : 2023

Auteur : Pierre-Marie Barbe-Richaud

Reproduction soumise à autorisation du titulaire des droits d'exploitation

© Région Bourgogne-Franche-Comté, Inventaire du patrimoine



Christ sur la croix. Vue d'ensemble, de trois quarts.

89, Migennes, 3 avenue Marcelin Berthelot

N° de l'illustration : 20238901310NUC4A

Date : 2023

Auteur : Pierre-Marie Barbe-Richaud

Reproduction soumise à autorisation du titulaire des droits d'exploitation

© Région Bourgogne-Franche-Comté, Inventaire du patrimoine



Christ sur la croix. Vue d'ensemble.

89, Migennes, 3 avenue Marcelin Berthelot

N° de l'illustration : 20238901211NUC4A

Date : 2023

Auteur : Pierre-Marie Barbe-Richaud

Reproduction soumise à autorisation du titulaire des droits d'exploitation

© Région Bourgogne-Franche-Comté, Inventaire du patrimoine



Christ sur la croix. Détail, de trois quarts.

89, Migennes, 3 avenue Marcelin Berthelot

N° de l'illustration : 20238901213NUC4A

Date : 2023

Auteur : Pierre-Marie Barbe-Richaud

Reproduction soumise à autorisation du titulaire des droits d'exploitation

© Région Bourgogne-Franche-Comté, Inventaire du patrimoine



Visage du Christ.

89, Migennes, 3 avenue Marcelin Berthelot

N° de l'illustration : 20238901214NUC4A

Date : 2023

Auteur : Pierre-Marie Barbe-Richaud

Reproduction soumise à autorisation du titulaire des droits d'exploitation

© Région Bourgogne-Franche-Comté, Inventaire du patrimoine



Détail du périzonium.

89, Migennes, 3 avenue Marcelin Berthelot

N° de l'illustration : 20238901215NUC4A

Date : 2023

Auteur : Pierre-Marie Barbe-Richaud

Reproduction soumise à autorisation du titulaire des droits d'exploitation

© Région Bourgogne-Franche-Comté, Inventaire du patrimoine



Détail des pieds.

89, Migennes, 3 avenue Marcelin Berthelot

N° de l'illustration : 20238901216NUC4A

Date : 2023

Auteur : Pierre-Marie Barbe-Richaud

Reproduction soumise à autorisation du titulaire des droits d'exploitation

© Région Bourgogne-Franche-Comté, Inventaire du patrimoine



Détail de la signature.

89, Migennes, 3 avenue Marcelin Berthelot

N° de l'illustration : 20238901217NUC4A

Date : 2023

Auteur : Pierre-Marie Barbe-Richaud

Reproduction soumise à autorisation du titulaire des droits d'exploitation

© Région Bourgogne-Franche-Comté, Inventaire du patrimoine



Visage du Christ. Vue latérale.

89, Migennes, 3 avenue Marcelin Berthelot

N° de l'illustration : 20238901218NUC4A

Date : 2023

Auteur : Pierre-Marie Barbe-Richaud

Reproduction soumise à autorisation du titulaire des droits d'exploitation

© Région Bourgogne-Franche-Comté, Inventaire du patrimoine



Détail du visage et du buste. Vue de trois quarts.

89, Migennes, 3 avenue Marcelin Berthelot

N° de l'illustration : 20238901219NUC4A

Date : 2023

Auteur : Pierre-Marie Barbe-Richaud

Reproduction soumise à autorisation du titulaire des droits d'exploitation

© Région Bourgogne-Franche-Comté, Inventaire du patrimoine



Détail de la main.

89, Migennes, 3 avenue Marcelin Berthelot

N° de l'illustration : 20238901220NUC4A

Date : 2023

Auteur : Pierre-Marie Barbe-Richaud

Reproduction soumise à autorisation du titulaire des droits d'exploitation

© Région Bourgogne-Franche-Comté, Inventaire du patrimoine