

RELIQUAIRE-OSTENSOIR DE SAINT FERJEUX

Bourgogne-Franche-Comté, Haute-Saône
Chenevrey-et-Morogne
Chenevrey

Situé dans : Église paroissiale Saint-Férréol et Saint-Ferjeux

Dossier IM70000561 réalisé en 1976 revu en 1994
Auteur(s) : Christiane Claerr, Mathilde Huet

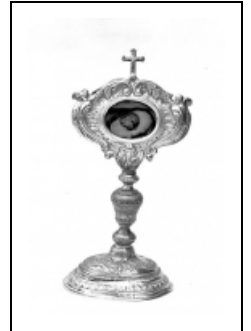

Période(s) principale(s) : 4e quart 18e siècle
Dates : 1782

Description

Pied de section ovale ; tige comprenant trois noeuds (un noeud central, en forme de poire encadré de deux noeuds aplatis de section ronde) ; lunette ovale vitrée, sommée d'une croix ; décor au repoussé ; pied soudé à la tige ; partie supérieure du reliquaire soudée à la tige ; au dos de la lunette, partie mobile sur deux charnières dont l'une est ouverte

Éléments descriptifs

Catégories : orfèvrerie

Iconographie :

Iconographie et décor : ornement : godrons ; guirlande (fleur), feuillage ; entrelacs ; frise : feuille de laurier, feuillage ; ornement à forme géométrique : losange ; feuille d'acanthé, ornement : coquille, feuillage. Godrons à la base du pied ; guirlandes de fleurs et de feuillages sous la tige ; entrelacs sur le 1er et le 3e noeud de la tige ; frise de feuilles de laurier opposées en haut et en bas ; décor géométrique sur la partie médiane (losange) ; partie supérieure : feuille d'acanthé, motif en coquille autour de la lunette, puis feuillages ; croix supportée par deux feuillages à volutes rentrantes.

ornement : godrons

guirlande fleur feuillage

entrelacs

frise : feuille de laurier

feuillage

ornement à forme géométrique : losange

feuille d'acanthé

ornement : coquille

feuillage

Informations complémentaires

• **Voir le dossier numérisé :** <https://patrimoine.bourgognefranche-comte.fr/gtrudov/IM70000561/index.htm>

Aire d'étude et canton : Marnay

Dénomination : reliquaire-ostensor

© Région Bourgogne-Franche-Comté, Inventaire du patrimoine



Vue générale.

70, Chenevrey-et-Morogne, lieudit : Chenevrey

N° de l'illustration : 19767000784X

Date : 1976

Auteur : Bernard Lardière

Reproduction soumise à autorisation du titulaire des droits d'exploitation

© Région Bourgogne-Franche-Comté, Inventaire du patrimoine