2 STATUES : ANGES EN PRIÈRE

Franche-Comté, Jura
Châtillon
Saint-Valère

Situé dans : Église paroissiale Saint-Valère, actuellement chapelle du cimetière

Dossier IM39000687 réalisé en 1976 revu en 1994

Auteur(s) : A. Courvoisier, Bernard Pontefract, Mathilde Huet

Période(s) principale(s) : 18e siècle

Description

Sculptures en pendants ; bois très clair et tendre ; intérieur plein ; ange droit : avant-bras et main gauches rapportés ; ange gauche : les deux avant-bras et la main gauche sont rapportés

Eléments descriptifs

Catégories : sculpture
Structures : revers sculpté

Iconographie :
Iconographie et décor : ange, agenouillé. Les deux anges sont agenouillés, les mains sur la poitrine ; celui de gauche lève le visage, celui de droite le baisse ; ils sont tous deux vêtus d'une tunique et d'un manteau drapé.
ange
agenouillé

Informations complémentaires

- **Voir le dossier numérisé :** https://patrimoine.bourgognefranchecomte.fr/gtrudov/IM39000687/index.htm

Aire d'étude et canton : Conliège

Dénomination : statue

© Région Bourgogne-Franche-Comté, Inventaire du patrimoine

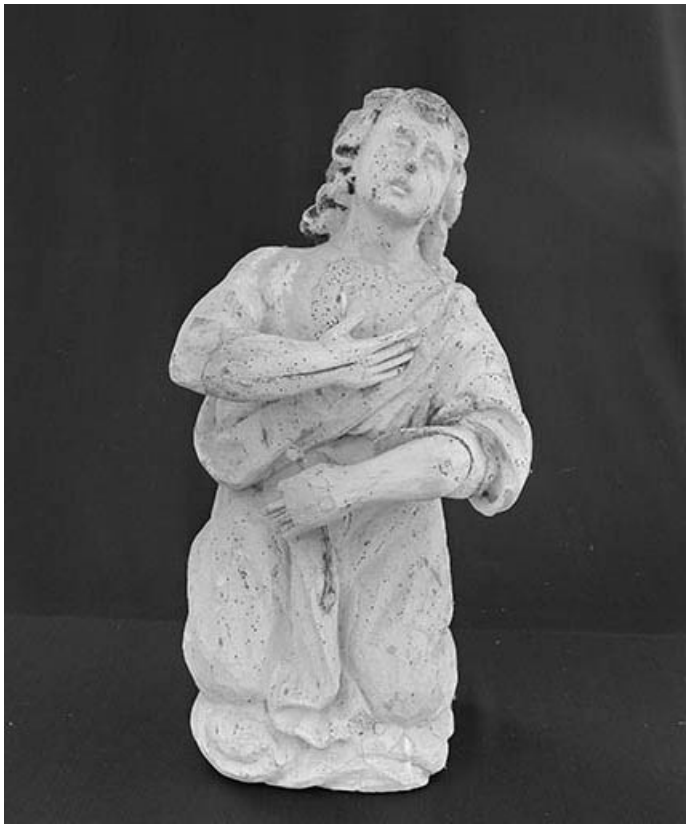

Vue de l'ange de gauche.
39, Châtillon, lieudit : Saint-Valère

N° de l'illustration : 19783900108X
Date : 1978
Auteur : Yves Sancey
Reproduction soumise à autorisation du titulaire des droits d'exploitation
© Région Bourgogne-Franche-Comté, Inventaire du patrimoine

Vue de l'ange de droite.
39, Châtillon, lieudit : Saint-Valère

N° de l'illustration : 19783900109X
Date : 1978
Auteur : Yves Sancey
Reproduction soumise à autorisation du titulaire des droits d'exploitation
© Région Bourgogne-Franche-Comté, Inventaire du patrimoine