STATUE : SAINT SÉBASTIEN

Franche-Comté, Jura
Saint-Lothain

Situé dans : Prieuré de bénédictins, actuellement église paroissiale Saint-Lothain et maison

Dossier IM39000078 réalisé en 1974 revu en 1989

Auteur(s) : Patricia Lemarchand

Période(s) principale(s) : 16e siècle

Eléments descriptifs

Catégories : sculpture

Iconographie :
Iconographie et décor : figure (saint Sébastien, martyre)
figure saint Sébastien martyre

État de conservation :
mauvais état

Informations complémentaires

- **Voir le dossier numérisé :** https://patrimoine.bourgognefranchecomte.fr/gtrudov/IM39000078/index.htm

Aire d'étude et canton : Sellières

Dénomination : statue

© Région Bourgogne-Franche-Comté, Inventaire du patrimoine

Vue de face.
39, Saint-Lothain

N° de l'illustration : 19743901171X
Date : 1974
Auteur : Yves Sancey
Reproduction soumise à autorisation du titulaire des droits d'exploitation
© Région Bourgogne-Franche-Comté, Inventaire du patrimoine

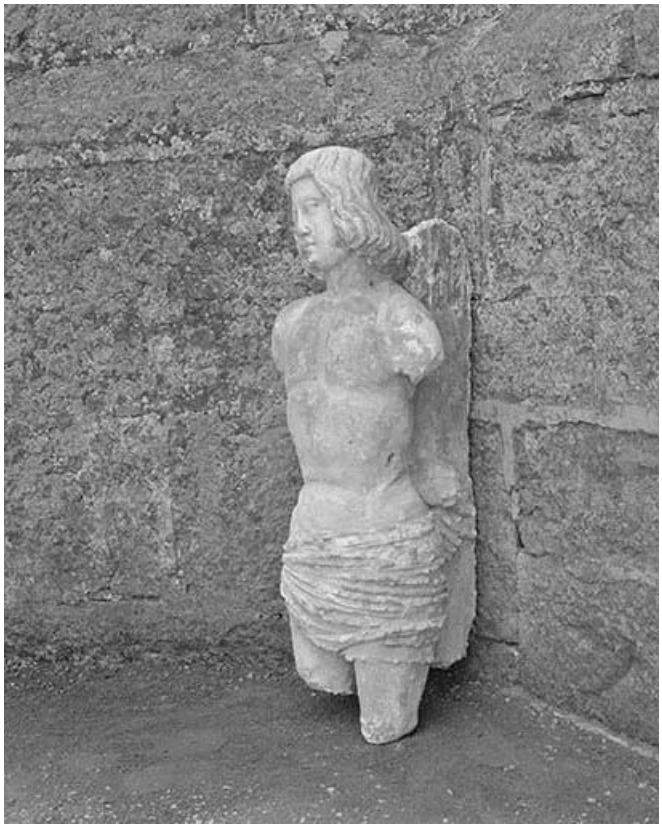

Vue de trois quarts gauche.
39, Saint-Lothain

N° de l'illustration : 19743901174X
Date : 1974
Auteur : Yves Sancey
Reproduction soumise à autorisation du titulaire des droits d'exploitation
© Région Bourgogne-Franche-Comté, Inventaire du patrimoine

Vue de trois quarts droit.
39, Saint-Lothain

N° de l'illustration : 19743901175X
Date : 1974
Auteur : Yves Sancey
Reproduction soumise à autorisation du titulaire des droits d'exploitation
© Région Bourgogne-Franche-Comté, Inventaire du patrimoine

Profil gauche.
39, Saint-Lothain

N° de l'illustration : 19743901173X
Date : 1974
Auteur : Yves Sancey
Reproduction soumise à autorisation du titulaire des droits d'exploitation
© Région Bourgogne-Franche-Comté, Inventaire du patrimoine

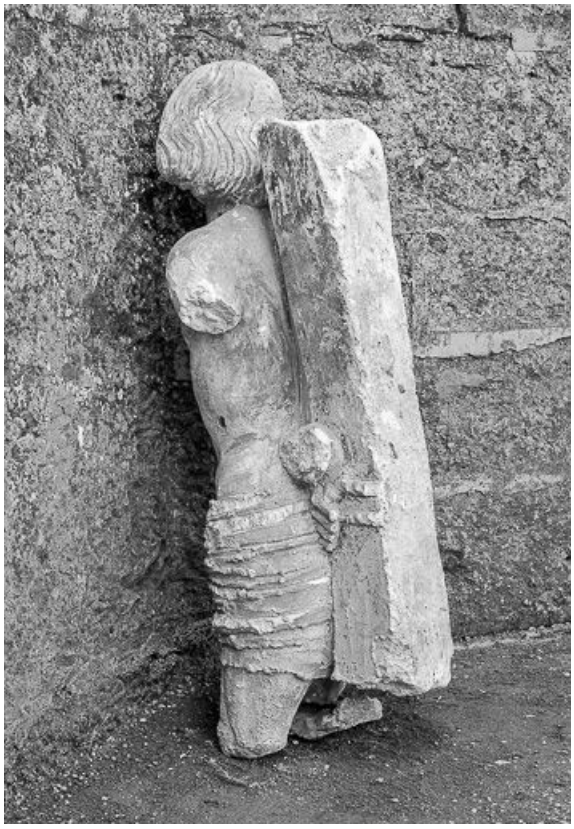

Vue de trois quarts arrière gauche.
39, Saint-Lothain

N° de l'illustration : 19743901172X
Date : 1974
Auteur : Yves Sancey
Reproduction soumise à autorisation du titulaire des droits d'exploitation
© Région Bourgogne-Franche-Comté, Inventaire du patrimoine

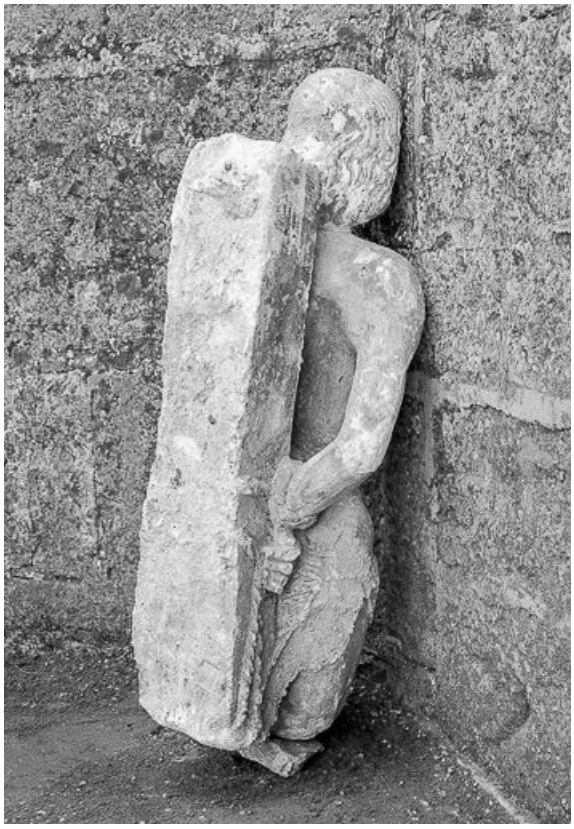

Vue de trois quarts arrière droit.
39, Saint-Lothain

N° de l'illustration : 19743901176X
Date : 1974
Auteur : Yves Sancey
Reproduction soumise à autorisation du titulaire des droits d'exploitation
© Région Bourgogne-Franche-Comté, Inventaire du patrimoine