

TABLEAU : PAYSAGE DE BORD DE RIVIÈRE AVEC DES VACHES

Bourgogne-Franche-Comté, Doubs
Besançon
5 rue du Port-Cîteaux

Dossier IM25005829 réalisé en 2023

Auteur(s) : Fabien Dufoulon, Marie
Creton



Historique

L'œuvre fait partie d'un ensemble de cinq tableaux commandés pour la salle du restaurant du casino de Besançon inauguré en 1892. Elle se trouvait sur le mur nord-est. Elle est signée du peintre Antonin Fanart. Selon toute vraisemblance, le tableau a été déposé dans les réserves du musée (où son origine n'est pas documentée) lors de la transformation du casino après 1955.

Période(s) principale(s) : 4e quart 19e siècle

Dates : 1892 (daté par source)

Auteur(s) de l'œuvre :

Antonin Fanart (peintre, signature)

Origines et lieux d'exécution :

lieu de provenance : casino-restaurant, Besançon

« Adresse » : 1 esplanade Jean-Luc Lagarce, 1 avenue Édouard Droz

Description

La toile n'est plus sur châssis ; elle est aujourd'hui roulée.

Éléments descriptifs

Catégories : peinture

Structures : support rectangulaire vertical

Matériaux : toile, peinture à l'huile

Dimensions :

Dimensions : h = 350 cm, la = 220 cm.

Iconographie :

La composition est globalement symétrique, contrairement à celle des deux autres tableaux accrochés de part et d'autre sur le même mur. Une rivière serpente entre deux bosquets d'arbres. Des vaches entrent dans l'eau, surveillées par une bergère en arrière-plan. Au loin le soleil se couche derrière une colline, dans une atmosphère crépusculaire.

rivière

arbre

vache

État de conservation :

mauvais état

Sources documentaires

Documents figurés

- **Salle du restaurant du casino de la Mouillère. Besançon. [Vers 1910].**
Salle du restaurant du casino de la Mouillère. Besançon / [auteur inconnu]. [S.l.] : [S.n.], [vers 1910]. Carte postale.
Lieu de conservation : Bibliothèque municipale, Besançon- Cote du document : CP-B-P7-0158

Documents multimédias

- **Musée des Beaux-Arts et d'Archéologie, Besançon. Fiche de récolement du tableau d'Antonin Fanart, sans titre (paysage avec rivière et vaches). 2012.**
Musée des Beaux-Arts et d'Archéologie, Besançon. Fiche de récolement du tableau d'Antonin Fanart, sans titre (paysage avec rivière et vaches). Base Actimuseo [en ligne]. 2012, fiche n° 7838 [consultation du 19/10/2023].

Informations complémentaires

Thématiques : thermalisme en Bourgogne-Franche-Comté (le)

Aire d'étude et canton : Bourgogne-Franche-Comté

Dénomination : tableau

© Région Bourgogne-Franche-Comté, Inventaire du patrimoine

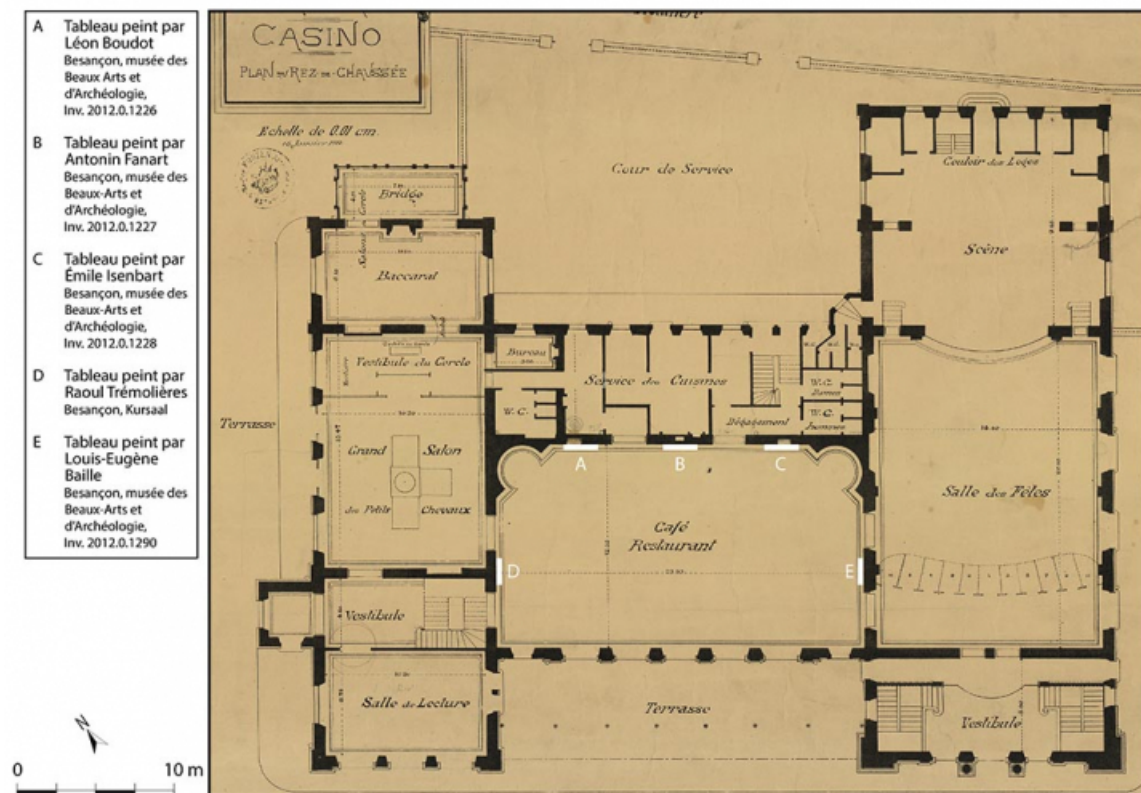



Salle du restaurant (vers 1900).

25, Besançon, 5 rue du Port-Cîteaux

Source :

Salle du restaurant du casino de la Mouillère. Besançon. [Carte postale]. [S.l.] : [S.n.], [vers 1910].

Lieu de conservation : Bibliothèque municipale, Besançon - Cote du document : CP-B-P7-0158

N° de l'illustration : 20232500598NUC1A

Date : 2023

Reproduction soumise à autorisation du titulaire des droits d'exploitation

© Bibliothèque municipale, Besançon