

PEINTURE MONUMENTALE : VASE ET PAON DANS UN PARC

Bourgogne-Franche-Comté, Doubs
Besançon
1 esplanade Jean-Luc Lagarce, 1 avenue Édouard
Droz

Emplacement : Mur nord-ouest à l'intérieur de la salle

Dossier IM25005816 réalisé en 2023

Auteur(s) : Fabien Dufoulon

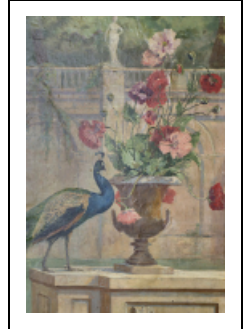

Historique

Selon toute vraisemblance, la peinture date de l'inauguration de la salle des fêtes du casino-restaurant en 1892. Il s'agit d'un fragment d'une composition plus grande, sans signature. La peinture se situe dans l'arcade aveugle du mur nord-ouest de la troisième travée de la salle, partiellement visible sur une carte postale ancienne (vers 1910). Elle a fait l'objet d'une restauration dans les années 2000. L'arcade de la quatrième travée contenait à l'origine une peinture monumentale comparable. Déposée dans les années 2000, celle-ci est aujourd'hui perdue.

Période(s) principale(s) : 4e quart 19e siècle

Dates : 1892 (daté par travaux historiques)

Auteur(s) de l'oeuvre :

auteur inconnu (auteur inconnu)

Description

La peinture est réalisée sur toile marouflée fixée au mur. Elle est recouverte de planches en bois peintes en noir.

Éléments descriptifs

Catégories : peinture murale

Structures : support rectangulaire vertical

Matériaux : toile, marouflé

Dimensions :

Dimensions (partie visible) : h = 180 cm, la = 167 cm.

Iconographie :

La peinture représente un paon près d'un vase de jardin sur un muret. L'arrière-plan inspiré des parcs des villas italiennes est composé d'une terrasse plantée d'arbres et bordée d'un garde-corps surmonté de statues. Un pont franchissant un cours d'eau à gauche permet d'y accéder. Le paysage pourrait aussi faire référence à la promenade de Chamars aménagée à Besançon au 18e siècle. Le relief ornant le muret au premier plan reprend fidèlement la composition de la partie gauche d'une terre cuite de Clodion représentant Amphitrite (Paris, musée du Louvre, ENT 2010.02).

paon

vase de jardin

bas-relief

statue

balustre

parc

pont

État de conservation :

oeuvre restaurée

Sources documentaires

Documents figurés

- **Besançon. Casino de la Mouillère. [Vue intérieure de la salle des fêtes]. [Vers 1910].**

Besançon. Casino de la Mouillère. [Vue intérieure de la salle des fêtes] / [auteur inconnu]. Besançon : Gaillard-Prêtre, [vers 1910]. Carte postale.

Lieu de conservation : Bibliothèque municipale, Besançon- Cote du document : CP-B-P7-015

Informations complémentaires

Thématiques : thermalisme en Bourgogne-Franche-Comté (le)

Aire d'étude et canton : Bourgogne-Franche-Comté

Dénomination : peinture monumentale

© Région Bourgogne-Franche-Comté, Inventaire du patrimoine



Salle (vers 1910).

25, Besançon, 1 esplanade Jean-Luc Lagarce

Source :

Besançon. Casino de la Mouillère. [Vue intérieure de la salle des fêtes]. [Carte postale]. Besançon : Gaillard-Prêtre, [vers 1910].

Lieu de conservation : Archives municipales, Besançon - Cote du document : CP-B-P7-015

N° de l'illustration : 20232500604NUC2A

Date : 2023

Reproduction soumise à autorisation du titulaire des droits d'exploitation

© Ed. Gaillard-Prêtre



Vue actuelle de la salle en direction du mur nord-ouest (peinture au centre).

25, Besançon, 1 esplanade Jean-Luc Lagarce

N° de l'illustration : 20232500350NUC4A

Date : 2023

Auteur : Jérôme Mongreville

Reproduction soumise à autorisation du titulaire des droits d'exploitation

© Région Bourgogne-Franche-Comté, Inventaire du patrimoine



Vue d'ensemble.

25, Besançon, 1 esplanade Jean-Luc Lagarce

N° de l'illustration : 20232500337NUC4A

Date : 2023

Auteur : Jérôme Mongreville

Reproduction soumise à autorisation du titulaire des droits d'exploitation

© Région Bourgogne-Franche-Comté, Inventaire du patrimoine



Détail : vase.

25, Besançon, 1 esplanade Jean-Luc Lagarce

N° de l'illustration : 20232500338NUC4A

Date : 2023

Auteur : Jérôme Mongreville

Reproduction soumise à autorisation du titulaire des droits d'exploitation

© Région Bourgogne-Franche-Comté, Inventaire du patrimoine



Détail : paon.

25, Besançon, 1 esplanade Jean-Luc Lagarce

N° de l'illustration : 20232500339NUC4A

Date : 2023

Auteur : Jérôme Mongreville

Reproduction soumise à autorisation du titulaire des droits d'exploitation

© Région Bourgogne-Franche-Comté, Inventaire du patrimoine

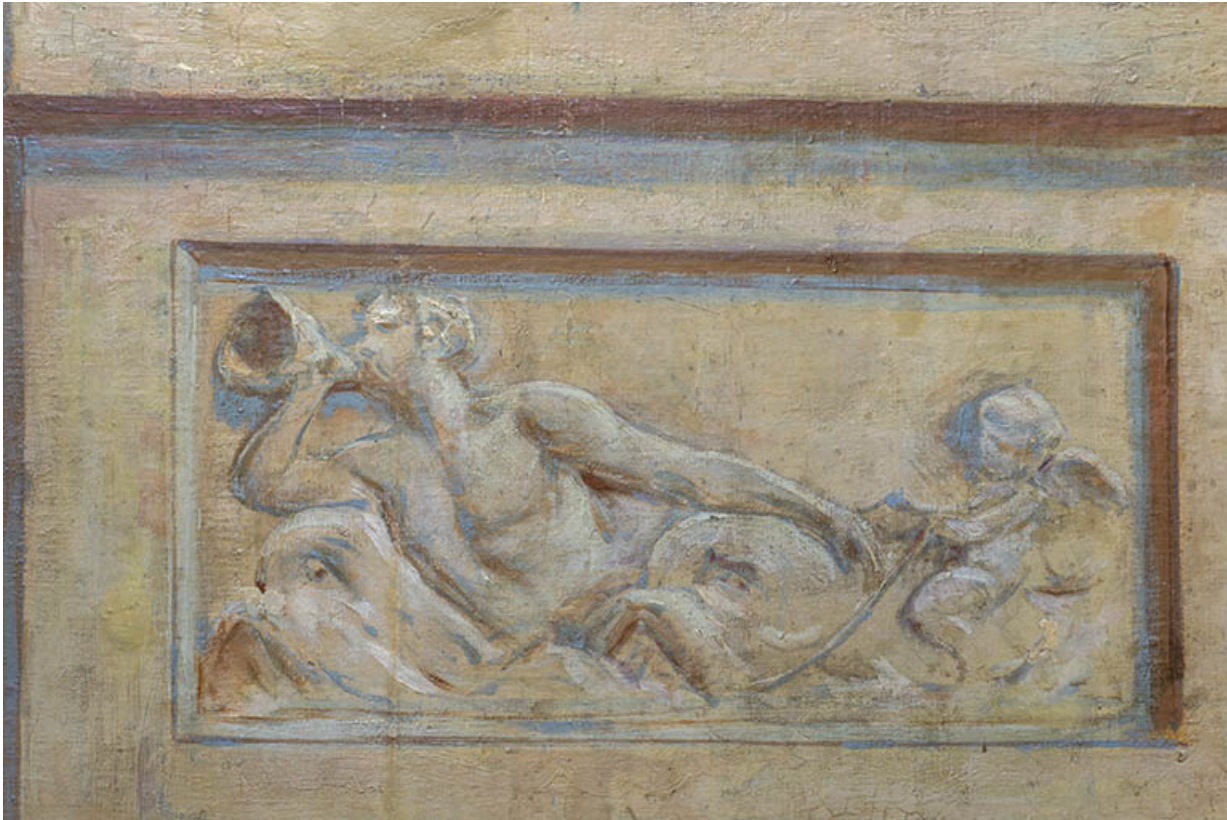

Détail : relief.

25, Besançon, 1 esplanade Jean-Luc Lagarce

N° de l'illustration : 20232500340NUC4A

Date : 2023

Auteur : Jérôme Mongreville

Reproduction soumise à autorisation du titulaire des droits d'exploitation

© Région Bourgogne-Franche-Comté, Inventaire du patrimoine