16 VERRIÈRES DÉCORATIVES (BAIES 1 À 16)

Franche-Comté, Doubs
Pontarlier

Situé dans : Église paroissiale Saint-Bénigne

Dossier IM25001732 réalisé en 1981 revu en 2003

Auteur(s) : Liliane Hamelin, Laurence de Finance

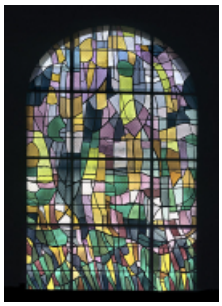

Historique

L'ensemble de ces verrières a été réalisé par les peintres verriers Lorin, Hermet et Juteau de Chartres d'après les cartons d'Alfred Manessier en 1974 et 1975.

Période(s) principale(s) : 3e quart 20e siècle
Dates : 1974

Auteur(s) de l'oeuvre :
Alfred Manessier (peintre, attribution par source), Lorin (peintre-verrier), Hermet (peintre-verrier), Juteau (peintre-verrier)

Description

verrières décoratives symboliques : mosaïque de couleurs et de formes.

Eléments descriptifs

Catégories : vitrail
Structures : lancette en plein cintre

Informations complémentaires

- **Voir le dossier numérisé :** https://patrimoine.bourgognefranchecomte.fr/gtrudov/IM25001732/index.htm

Aire d'étude et canton : Pontarlier

Dénomination : verrière

© Région Bourgogne-Franche-Comté, Inventaire du patrimoine

Baie n° 10.

N° de l'illustration : 20042500261XA
Date : 2004
Auteur : Yves Sancey
Reproduction soumise à autorisation du titulaire des droits d'exploitation
© Région Bourgogne-Franche-Comté, Inventaire du patrimoine

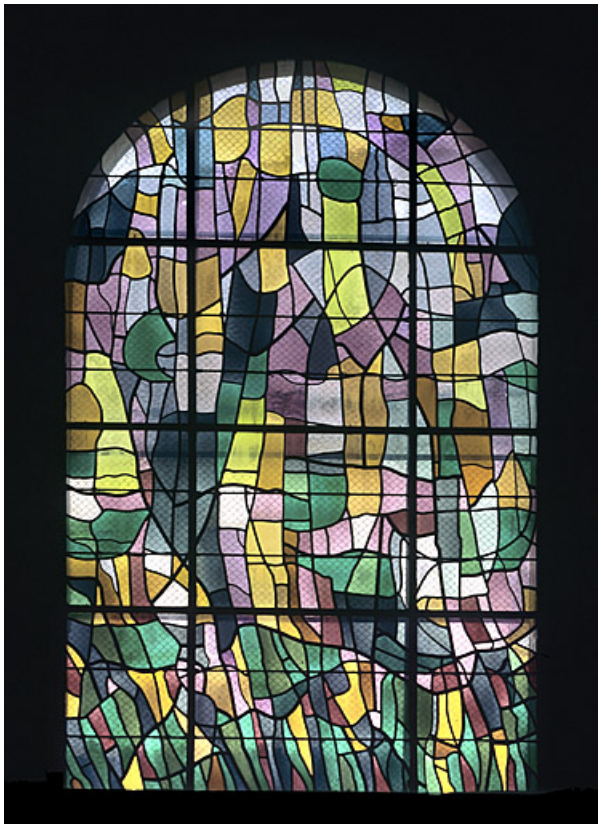

Baie n° 10.

N° de l'illustration : 20042500259XA
Date : 2004
Auteur : Yves Sancey
Reproduction soumise à autorisation du titulaire des droits d'exploitation
© Région Bourgogne-Franche-Comté, Inventaire du patrimoine

Baie n° 13.

N° de l'illustration : 20042500263XA
Date : 2004
Auteur : Yves Sancey
Reproduction soumise à autorisation du titulaire des droits d'exploitation
© Région Bourgogne-Franche-Comté, Inventaire du patrimoine

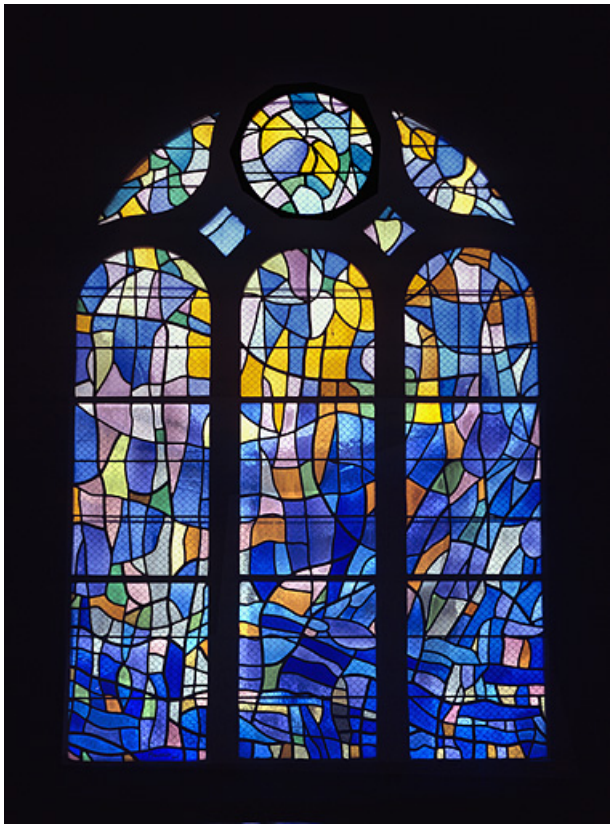

Baie n° 16.

N° de l'illustration : 20042500265XA
Date : 2004
Auteur : Yves Sancey
Reproduction soumise à autorisation du titulaire des droits d'exploitation
© Région Bourgogne-Franche-Comté, Inventaire du patrimoine