LE MOBILIER DE L'ÉGLISE PAROISSIALE SAINT-FRANÇOIS-DE-SALES

Franche-Comté, Doubs
Villers-le-Lac
le Chauffaud

Situé dans : Église paroissiale Saint-François-de-Sales

Dossier IM25000364 réalisé en 1974 revu en 1988

Auteur(s) : Gilbert Poinsot, Christian Perrein

Informations complémentaires

Aire d'étude et canton : Morteau

© Région Bourgogne-Franche-Comté, Inventaire du patrimoine

Vue d'un ange.
25, Villers-le-Lac, lieudit : le Chauffaud

N° de l'illustration : 19742500505X
Date : 1974
Auteur : Yves Sancey
Reproduction soumise à autorisation du titulaire des droits d'exploitation
© Région Bourgogne-Franche-Comté, Inventaire du patrimoine

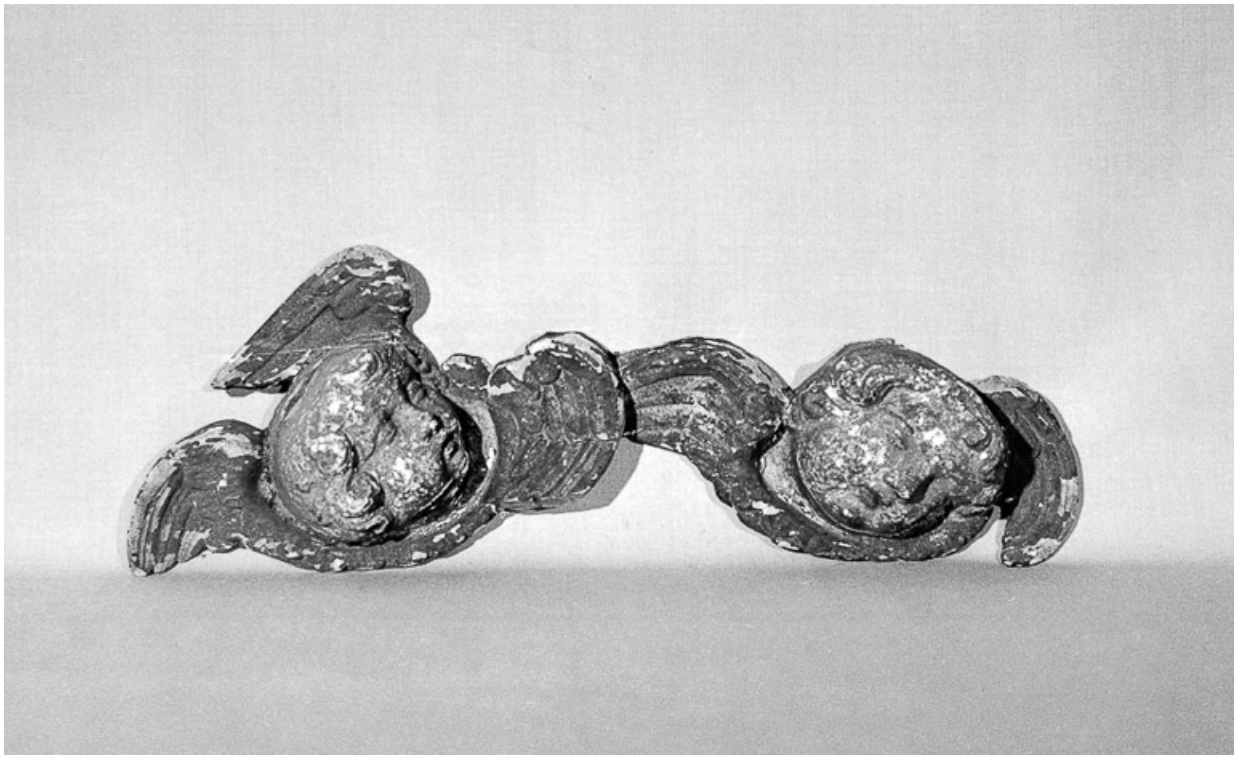

Vue de deux anges.
25, Villers-le-Lac, lieudit : le Chauffaud

N° de l'illustration : 19742500506X
Date : 1974
Auteur : Yves Sancey
Reproduction soumise à autorisation du titulaire des droits d'exploitation
© Région Bourgogne-Franche-Comté, Inventaire du patrimoine

Vue de trois anges.
25, Villers-le-Lac, lieudit : le Chauffaud

N° de l'illustration : 19742500507X
Date : 1974
Auteur : Yves Sancey
Reproduction soumise à autorisation du titulaire des droits d'exploitation
© Région Bourgogne-Franche-Comté, Inventaire du patrimoine

Couronnement de retable avec monogramme de Dieu.
25, Villers-le-Lac, lieudit : le Chauffaud

N° de l'illustration : 19752500138X
Date : 1975
Auteur : Yves Sancey
Reproduction soumise à autorisation du titulaire des droits d'exploitation
© Région Bourgogne-Franche-Comté, Inventaire du patrimoine

Couronnement de retable avec monogramme de la Vierge.
25, Villers-le-Lac, lieudit : le Chauffaud

N° de l'illustration : 19752500155X
Date : 1975
Auteur : Yves Sancey
Reproduction soumise à autorisation du titulaire des droits d'exploitation
© Région Bourgogne-Franche-Comté, Inventaire du patrimoine

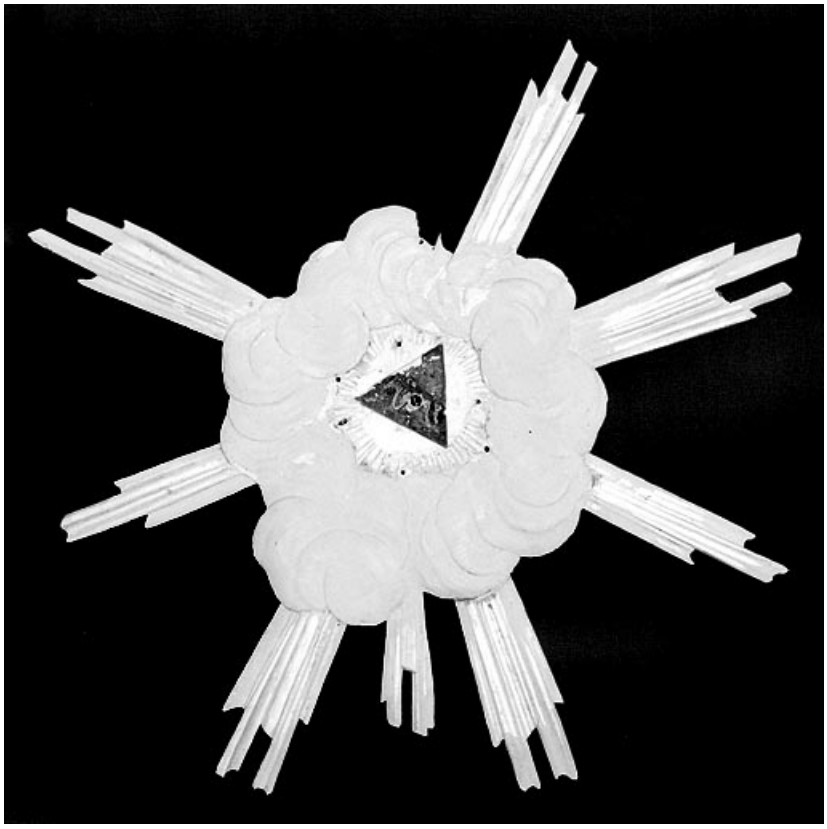

Couronnement de retable avec triangle rayonnant.
25, Villers-le-Lac, lieudit : le Chauffaud

N° de l'illustration : 19752500140X
Date : 1975
Auteur : Yves Sancey
Reproduction soumise à autorisation du titulaire des droits d'exploitation
© Région Bourgogne-Franche-Comté, Inventaire du patrimoine

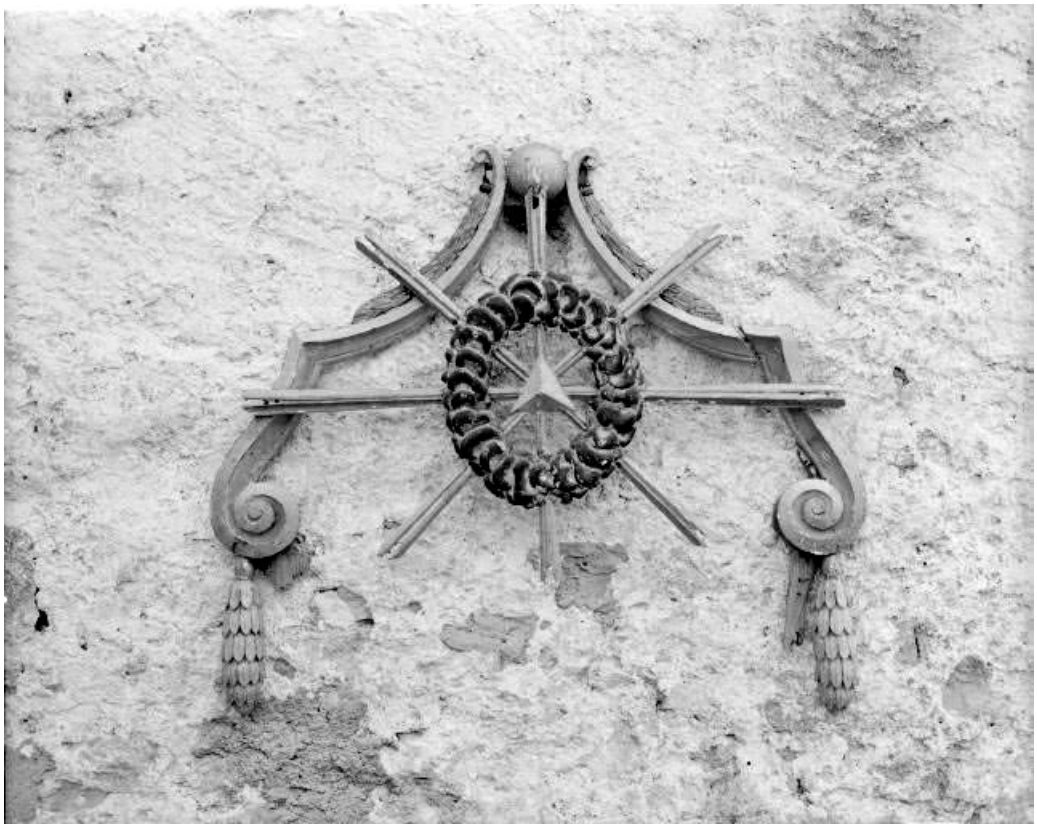

Couronnement de retable en forme de fronton.
25, Villers-le-Lac, lieudit : le Chauffaud

N° de l'illustration : 19752500145X
Date : 1975
Auteur : Yves Sancey
Reproduction soumise à autorisation du titulaire des droits d'exploitation
© Région Bourgogne-Franche-Comté, Inventaire du patrimoine

Présentoir de statuette.
25, Villers-le-Lac, lieudit : le Chauffaud

N° de l'illustration : 19752500154X
Date : 1975
Auteur : Yves Sancey
Reproduction soumise à autorisation du titulaire des droits d'exploitation
© Région Bourgogne-Franche-Comté, Inventaire du patrimoine

Fragment de retable.
25, Villers-le-Lac, lieudit : le Chauffaud

N° de l'illustration : 19752500143X
Date : 1975
Auteur : Yves Sancey
Reproduction soumise à autorisation du titulaire des droits d'exploitation
© Région Bourgogne-Franche-Comté, Inventaire du patrimoine

Intérieur vu depuis l'entrée.
25, Villers-le-Lac, lieudit : le Chauffaud

N° de l'illustration : 19752500114V
Date : 1975
Auteur : Yves Sancey
Reproduction soumise à autorisation du titulaire des droits d'exploitation
© Région Bourgogne-Franche-Comté, Inventaire du patrimoine

Vue d'ensemble.
25, Villers-le-Lac, lieudit : le Chauffaud

N° de l'illustration : 19752500120V
Date : 1975
Auteur : Yves Sancey
Reproduction soumise à autorisation du titulaire des droits d'exploitation
© Région Bourgogne-Franche-Comté, Inventaire du patrimoine

Retable à niche avec statue : vue d'ensemble.
25, Villers-le-Lac, lieudit : le Chauffaud

N° de l'illustration : 19752500141X
Date : 1975
Auteur : Yves Sancey
Reproduction soumise à autorisation du titulaire des droits d'exploitation
© Région Bourgogne-Franche-Comté, Inventaire du patrimoine

Ange gauche vu de profil.
25, Villers-le-Lac, lieudit : le Chauffaud

N° de l'illustration : 19752500160X
Date : 1975
Auteur : Yves Sancey
Reproduction soumise à autorisation du titulaire des droits d'exploitation
© Région Bourgogne-Franche-Comté, Inventaire du patrimoine

Statue : Vierge à l'Enfant
25, Villers-le-Lac, lieudit : le Chauffaud

N° de l'illustration : 19752500123X
Date : 1975
Auteur : Yves Sancey
Reproduction soumise à autorisation du titulaire des droits d'exploitation
© Région Bourgogne-Franche-Comté, Inventaire du patrimoine

Vue de deux chandeliers.
25, Villers-le-Lac, lieudit : le Chauffaud

N° de l'illustration : 19752500131X
Date : 1975
Auteur : Yves Sancey
Reproduction soumise à autorisation du titulaire des droits d'exploitation
© Région Bourgogne-Franche-Comté, Inventaire du patrimoine

Vue d'ensemble.
25, Villers-le-Lac, lieudit : le Chauffaud

N° de l'illustration : 19752500171X
Date : 1975
Auteur : Yves Sancey
Reproduction soumise à autorisation du titulaire des droits d'exploitation
© Région Bourgogne-Franche-Comté, Inventaire du patrimoine

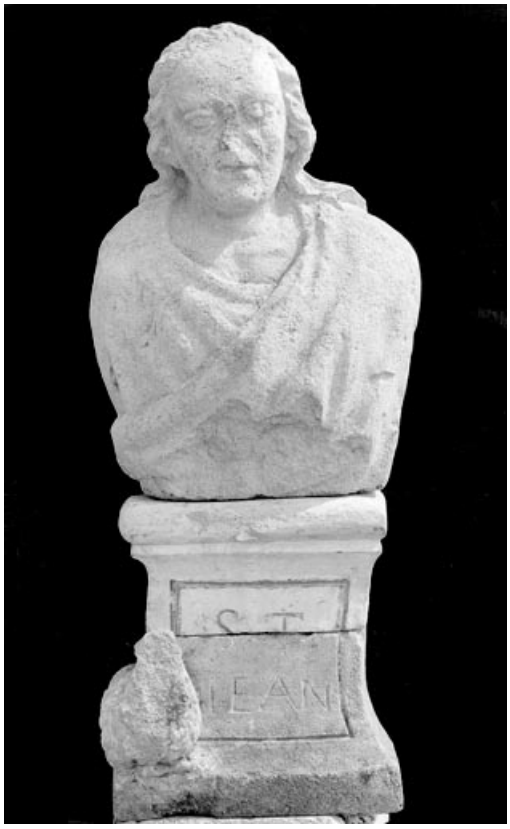

Saint Jean vu de face.
25, Villers-le-Lac, lieudit : le Chauffaud

N° de l'illustration : 19752500146X
Date : 1975
Auteur : Yves Sancey
Reproduction soumise à autorisation du titulaire des droits d'exploitation
© Région Bourgogne-Franche-Comté, Inventaire du patrimoine

Fragment : dôme de tabernacle.
25, Villers-le-Lac, lieudit : le Chauffaud

N° de l'illustration : 19752500135X
Date : 1975
Auteur : Yves Sancey
Reproduction soumise à autorisation du titulaire des droits d'exploitation
© Région Bourgogne-Franche-Comté, Inventaire du patrimoine

Fragment : aileron de retable.
25, Villers-le-Lac, lieudit : le Chauffaud

N° de l'illustration : 19752500137X
Date : 1975
Auteur : Yves Sancey
Reproduction soumise à autorisation du titulaire des droits d'exploitation
© Région Bourgogne-Franche-Comté, Inventaire du patrimoine

Cuve baptismale (ou tombeau d'autel).
25, Villers-le-Lac, lieudit : le Chauffaud

N° de l'illustration : 19752500136X
Date : 1975
Auteur : Yves Sancey
Reproduction soumise à autorisation du titulaire des droits d'exploitation
© Région Bourgogne-Franche-Comté, Inventaire du patrimoine