AIGUIÈRE DE COMMUNION

Franche-Comté, Doubs
Montbéliard
place Saint-Martin

Situé dans : Église paroissiale, temple Saint-Martin

Dossier IM25000200 réalisé en 1987

Auteur(s) : Bernard Ducouret

Historique

Aiguière mentionnée dans l'inventaire de 1905

Période(s) principale(s) : 19e siècle

Description

Partie ouvrante occupant les trois quarts de la surface du dessus. Surface extérieure argentée ; surface intérieure dorée

Eléments descriptifs

Catégories : orfèvrerie

Iconographie :
Iconographie et décor : ornementation (palmette, raisin)
ornementation palmette raisin

Informations complémentaires

- **Voir le dossier numérisé :** https://patrimoine.bourgognefranchecomte.fr/gtrudov/IM25000200/index.htm

Aire d'étude et canton : Montbéliard centre

Dénomination : aiguière de communion

© Région Bourgogne-Franche-Comté, Inventaire du patrimoine

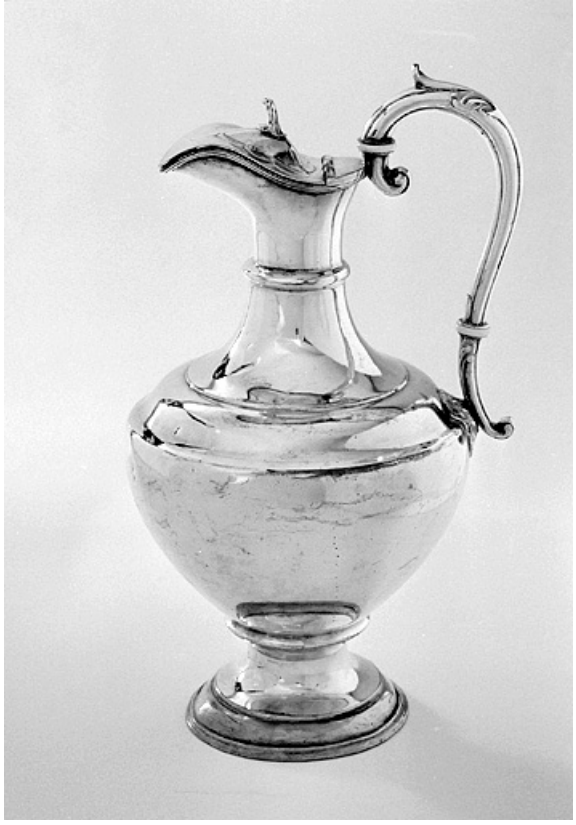

Vue d'ensemble.
25, Montbéliard place Saint-Martin

N° de l'illustration : 19872500647X
Date : 1987
Auteur : Jérôme Mongreville
Reproduction soumise à autorisation du titulaire des droits d'exploitation
© Région Bourgogne-Franche-Comté, Inventaire du patrimoine