2 STATUES : SAINTE AGATHE ET SAINTE BARBE

Franche-Comté, Doubs
Les Combes
Remonot

Situé dans : Chapelle Notre-Dame-de-Pitié

Dossier IM25000057 réalisé en 1974 revu en 1988

Auteur(s) : Marie Wintz, Gilbert Poinsot, Christian Perrein

Période(s) principale(s) : 1er quart 18e siècle
Dates : 1702

Eléments descriptifs

Catégories : sculpture
Structures : revers évidé

Iconographie :
figure sainte Agathe en pied sein mutilé attribut
figure sainte Barbe en pied tour

État de conservation :
oeuvre mutilée, manque, oeuvre restaurée

Informations complémentaires

Aire d'étude et canton : Morteau

Dénomination : statue

© Région Bourgogne-Franche-Comté, Inventaire du patrimoine

Sainte Agathe
25, Les Combes, lieudit : Remonot

N° de l'illustration : 19842500086XA
Date : 1984
Auteur : Yves Sancey
Reproduction soumise à autorisation du titulaire des droits d'exploitation
© Région Bourgogne-Franche-Comté, Inventaire du patrimoine

Sainte Barbe
25, Les Combes, lieudit : Remonot

N° de l'illustration : 19842500087XA
Date : 1984
Auteur : Yves Sancey
Reproduction soumise à autorisation du titulaire des droits d'exploitation
© Région Bourgogne-Franche-Comté, Inventaire du patrimoine

Sainte Agathe : vue de trois quarts.
25, Les Combes, lieudit : Remonot

N° de l'illustration : 19742500423V
Date : 1974
Auteur : Yves Sancey
Reproduction soumise à autorisation du titulaire des droits d'exploitation
© Région Bourgogne-Franche-Comté, Inventaire du patrimoine

Sainte Agathe : vue du profil droit.
25, Les Combes, lieudit : Remonot

N° de l'illustration : 19742500424V
Date : 1974
Auteur : Yves Sancey
Reproduction soumise à autorisation du titulaire des droits d'exploitation
© Région Bourgogne-Franche-Comté, Inventaire du patrimoine

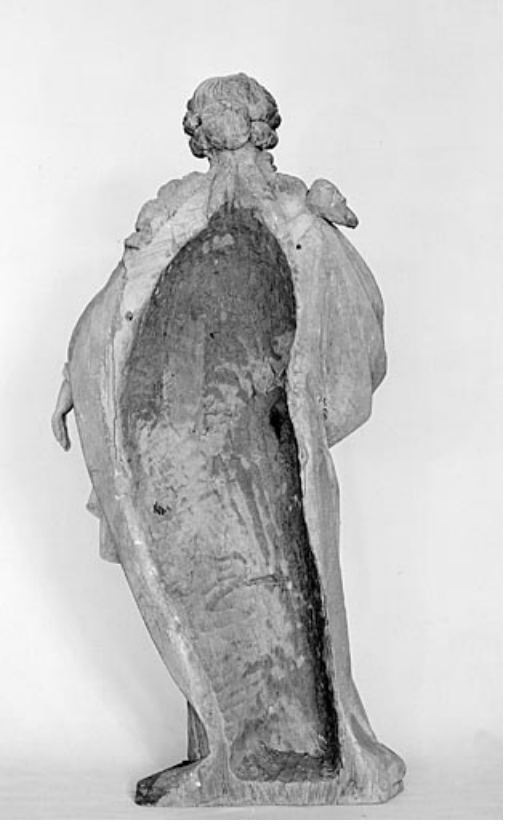

Sainte Agathe : vue de dos.
25, Les Combes, lieudit : Remonot

N° de l'illustration : 19742500422V
Date : 1974
Auteur : Yves Sancey
Reproduction soumise à autorisation du titulaire des droits d'exploitation
© Région Bourgogne-Franche-Comté, Inventaire du patrimoine

Sainte Barbe : vue du profil droit.
25, Les Combes, lieudit : Remonot

N° de l'illustration : 19742500418V
Date : 1974
Auteur : Yves Sancey
Reproduction soumise à autorisation du titulaire des droits d'exploitation
© Région Bourgogne-Franche-Comté, Inventaire du patrimoine

Sainte Barbe : vue de dos.
25, Les Combes, lieudit : Remonot

N° de l'illustration : 19742500417V
Date : 1974
Auteur : Yves Sancey
Reproduction soumise à autorisation du titulaire des droits d'exploitation
© Région Bourgogne-Franche-Comté, Inventaire du patrimoine

Sainte Barbe : vue du profil gauche.
25, Les Combes, lieudit : Remonot

N° de l'illustration : 19742500419V
Date : 1974
Auteur : Yves Sancey
Reproduction soumise à autorisation du titulaire des droits d'exploitation
© Région Bourgogne-Franche-Comté, Inventaire du patrimoine