

PANNEAU DE VERRIÈRE : SAINT PHILIBERT

Bourgogne-Franche-Comté, Côte-d'Or
Chevigny-en-Valière
23 rue Mercey

Situé dans : Ferme de vigneron puis château des Tourelles
Emplacement : Habitation : fenêtre intérieure de l'escalier conduisant à la cave

Dossier IM21013389 réalisé en 2022
Auteur(s) : Laurent Poupard

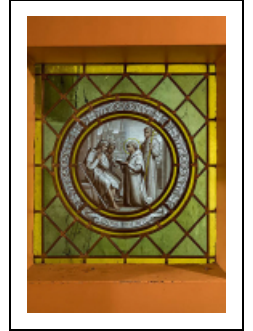

Historique

La verrière date du 19e siècle et a vraisemblablement été acquise par Louis Brossard, qui n'a eu de cesse de modifier et orner sa propriété de Chevigny-en-Valière pour la transformer en château des Tourelles.

Période(s) principale(s) : 19e siècle

Auteur(s) de l'oeuvre :
auteur inconnu (auteur inconnu)

Description

La verrière figurée en grisaille ferme une fenêtre intérieure, entre un couloir et l'escalier menant à la cave. Elle se compose d'un rondel inséré dans un panneau de couleur verte à encadrement jaune.

Éléments descriptifs

Catégories : vitrail

Matériaux : verre; plomb

Dimensions :

Dimension (en cm) : h = 52, l = 48.

Iconographie :

Saint Philibert, agenouillé, vêtu d'une coule, offre une écuelle à deux pèlerins assis. Un moine derrière lui tient sa crosse, dorée comme l'auréole du saint. La scène se passe dans un espace couvert, avec vue sur une église en arrière-plan.

charité

saint Philibert agenouillé crosse église moine

pèlerin assis canne

Inscriptions :
Inscription peinte sous le rondel : Sanctus Philibertus.
inscription concernant l'iconographie, sur l'oeuvre, peint, latin

État de conservation :

bon état

Informations complémentaires

Thématiques : salles de spectacle de Bourgogne-Franche-Comté

Aire d'étude et canton : Bourgogne-Franche-Comté

Dénomination : panneau de verrière

© Région Bourgogne-Franche-Comté, Inventaire du patrimoine



Vue d'ensemble.

21, Chevigny-en-Vallière, 23 rue Mercey

N° de l'illustration : 20222100152NUC4A

Date : 2022

Auteur : Pierre-Marie Barbe-Richaud

Reproduction soumise à autorisation du titulaire des droits d'exploitation

© Région Bourgogne-Franche-Comté, Inventaire du patrimoine